

Liste des nouveaux taxons alsaciens inscrits dans l'inventaire en 2019

Légende :

X/Y : récolteur/déterminateur

X(W)/Y(Z) : entre parenthèse, récolteur ou déterminateur secondaire

X-W/T-Z : récolteur et déterminateur multiples

BAC Francis Bach
 BAN Roland Bannwarth
 CAB Jean Cabalion
 CAD Marcel Cadé
 CAT Xavier Carteret
 DDE Daniel Deschuyteneer
 DEF Philippe Defranoux
 DOL Daniel Doll
 EHR Paule Ehrhardt
 FER Alain Ferville
 FIS Daniel Fischer
 GOE Patrick Goetzmann
 GSE Bernard Gsell
 HAN Jean-Michel Hanss
 HER Paul Hertzog
 HIG Paul Higy
 ISA Thomas Isarno
 MEY Marianne Meyer
 MUL Jean-Luc Muller
 MUS Enzo Musumeci
 OSE Olivier Rose
 PEL Philippe Pelicier
 SAR Fabien Sarraillon
 SMCA Soc. Myco. de Centre-Alsace
 SMHR Soc. myco. du Haut-Rhin
 SMS Soc. myco. de Strasbourg
 SMTB Soc. Myco. du Ter. de Belfort
 STA Jean-François Stambach
 STE Roland Stein
 SUG Daniel Sugny
 TAS Jean-Pierre Tasnadi
 TRE Jean-Michel Trendel
 VON Bernard Vonflie
 WEI Gilles Weiskircher
 WEN Korina Wendling
 WIE Roland Wiest
 WIL Markus Wilhelm
 WOE Bernard Woerly



Amanita fulva forma ad int

Abortiporus biennis f. *terrestris* Pers – HIG

Aecidium ranunculacearum DC. - DOL/SUG, OSE/DOL(SUG), DEF/DOL (SUG)



Aecidium ranunculacearum (type 1) Pucciniales - Pucciniaceae - Rouille sur feuilles de Ficaire - (Lieu : secteur ZIMMERSHEIM - 15.04.2019) « découverte effectuée à trois endroits différents : Zimmersheim - Ostheim et à l'Ecomusée d'Alsace UNGERSHEIM »

Agaricus altipes var. *veneris* (R. Heim & G. Becker) L. A. Parra - CAD/HER, DOL/HER

Agaricus nivescens var. *parkensis* ss Bon Moll.-Sch. - DOL/HER

Agaricus subfloccosus var. *carassaii* nov. sp. – MUS

Alternaria longipes (Ellis & Everh.) E. W. Mason - DEF/SUG



Alternaria longipes - Ascomycota - Pleosporales - Pleosporaceae - sur feuilles de *Nicotiana x sanderae* - Tabac de Sander (hybride *N. alata* x *N. forgetiana*) - Solanaceae (Lieu : Ecomusée d'Alsace à UNGERSHEIM 68)

Amanita fulva forma ad int. - MUL/HAN

Antrodia rene-hentic (Rivoire, Trichiès & Vlasak) Melo et Ryvarden – OSE

Ascochyta asclepiadearum Traverso - DEF/DO



Ascochyta asclepiadearum - Ordre : Pleosporales - Famille : Pleosporomycetidae « ou Didymellaceae » sur *Vincetoxicum hirundinaria* - Dompte-venin (Apocynaceae) (Lieu : Zinnkoeplé WESTHALTEN - 12.09.2019)

Asterostroma laxum Bresadola - DOL

Bisporella sulfurina (Quélet) S.E. Carpenter - SMTB/MUL

Calciopostia guttulata (Peck) B.K. Cui, L. L. Shen & Y.C. Dai – WIL

Cladosporium iridis (Fautrey & Roum.) G.A. de Vries – DEF, DOL/DOL



Cladosporium iridis (Synonyme : *Mycosphaerella macrospora*) - Capnodiales - Mycosphaerellaceae - sur une feuille d'Iris (Lieu : Ecomusée d'Alsace - 01.06.2019)

Clavaria argillacea var. *obtusata* (Boud.) J. Favre - DOL



Clavaria argillacea* var. *obtusata Clavariaceae
(Lieu : Ecomusée d'Alsace UNGERSHEIM - 19.11.2019)

- Clavulinopsis asterospora* (Pat.) Corner - MUS
Clitocybe graminicola forma ad int. - DOL/HER
Clitocybe marginella Harmaja - DOL/HER
Comatrachia brachypus (Meyl.) Meyl. - WEN/WOE
Conocybe farinacea Wattleing – WIE, STA, WOE/STA
Conocybe hornana Singer & Hausknecht - MUS
Coprinus lotinae Picon - MUS
Coprinus miser P. Karsten - WIE-STA-WOE/STA
Cortinarius balteaticlavatus Kytov, Liimat. & Niskanen - DOL/HER
Cortinarius carcharias Bidaud - DOL
Cortinarius chevassutii R. Henry - DOL
Cortinarius fulvostriatulus R. Henry - FER/CAT-FER
Cortinarius glandicolor var. *curtus* Rea - SMCA
Cortinarius molochinus Bidaud & Ramm. - TRE
Cortinarius ochraceoplicatus Reumaux (cf) - DOL/DOL(HER)
Cortinarius parasuaveolens (Bon & Trescol) Bidaud, Moënné-Locc. & Reumaux - TRE
Cortinarius prasinus sensu Marchand (Schaeffer: Fr.) Fr. - DOL/HER
Cortinarius prasinus sensu Marchand forma (Schaeffer: Fr.) Fr. ad int. - DOL(HER)
Cortinarius privignatus K. Soop. - DOL/HER
Cortinarius rapaceoides Bidaud, G. Rioussset & L. Rioussset - DOL/HER
Cortinarius selandicus Froslev & Jeppesen - DOL; SAR/DOL

Cortinarius sordescitipes Bidaud & alii - DOL



Cortinarius sordescitipes - Cortinariaceae
(Lieu : Ecomusée d'Alsace UNGERSHEIM - 12.11.2019)

Cortinarius subgaleroides R. Henry - DOL/DOL (HER)

Cortinarius sulfurinus Quélet sensu Henry forma ad int. - DOL/HER

Cortinarius trivialis f. *fuscus* (Gillet) R. Henry - DOL, DOL (ISA)

Cortinarius vesterholtii Froslev & T.S. Jeppesen - TRE

Cortinarius violaceovelatus D.A. Reid & R. Henry - GSE

Crepidotus subepibryus Pilat - SMS/HER(DOL)

Cryptostroma corticale (Ellis & Everhart) Gregory & Waller - OSE, DOL/DEF(DOL)



Cryptostroma corticale

(Syn. : *Coniosporium corticale*)

Famille : Incertae sedis

Suie de l'érable

« Indicateur d'été très chaud »

(Lieu : Ecomusée d'Alsace
UNGERSHEIM - 17.12.2019)

Daldinia childiae J. D. Rogers & Y. M. Ju - OSE

Diderna chondrioderma (De Bary & Rostaf.) Kuntze - WOE

Didymium annulisporum H.W. Keller & Schokn - WOE

Didymium trachysporum G. Lister - WOE

Echinoderma acutesquamosum f. *albineum* Réaudin - MUS

Echinostelium cribrarioides Alexop - WOE

Entoloma coelestinum (Fr.) Hesler - SAR/HER, FIS/HER

Entoloma hebes forma ad int. - DOL(HER)



***Entoloma hebes* forma** - Entolome à pied grêle - Entolomataceae - (Lieu : Ecomusée d'Alsace UNGERSHEIM - 12.11.2019)

Entoloma prismatospermum (Romagn.) E. Horak - DOL/HER

Erysiphe adunca (Wallr.) Fr. (cf.) - DEF/DOL

Erysiphe berberidis de Candolle - DOL

Erysiphe cruciferarum Opiz ex L. Junell - DOL

Erysiphe vanbruntiana (W.R. Gérard) U. Braun & S. Takam - DOL



Erysiphe vanbruntiana - Erysiphales - Erysiphaceae Oïdium sur *Sambucus nigra* (Sureau noir)
(Lieu : HUSSEREN-WESSERLING « secteur Chauvelin » - 21.09.2019)

Fuligino intermedia T. Macbed. - WEN/WOE
Gamundia nivea Musumeci, Vizzini & Conti - MUS
Golovinomyces orontii (Castagne) Heluta - DOL



Golovinomyces orontii (Castagne) Geljuta - Erysiphales - Erysiphaceae - Oïdium sur *Linaria repens* - Linaire à fleurs striées - Plantaginaceae - « très rare » - (Lieu : HUSSEREN-WESSERLING « secteur Chauvelin » - 21.09.2019)

Golovinomyces prenanthis U. Braun - DOL



Golovinomyces prenanthis - Erysiphales – Erysiphaceae - Oïdium sur feuilles de *Prenanthes purpurea* - Prénanthe pourpre - Asteraceae - (Lieu : HUSSEREN-WESSERLING « secteur Chauvelin » - 21.09.2019)

Hebelomina microspora Alessio & Nonis non Huijmann (cf.) - SMS/HER-DOL

Helvella albella Quélet - DOL

Hyaloperonospora niessliana (Berl.) Constant - SUG(PEL), DEF/DOL



Hyaloperonospora niessliana - Peronosporales - Peronosporaceae - sur *Alliaria petiolata* - Alliaire
Brassicales - Brassicaceae - (Lieu : HIRTZFELDEN 68 - 01.06.2019)

Junghuhnia collabens Ryvar den - WIE/STA

Lactarius subvolemus Van de Putte & Verbeken - WEI

Lasiobelonium lonicerae (FR.) Raitv. - WEI

Lepiota lilacea var. *pallida* M. Bon, Migl. & Cher. - SAR/HER, DOL/HER, BAC/SAR-DOL

Lyophyllum brunneo-ochrascens E. Ludwig - DOL/HER



Lyophyllum brunneo-ochrascens - Lyophyllaceae - (Ecomusée d'Alsace
UNGERSHEIM 68)

Lyophyllum osmophorum (E.J. Gilbert) E. Ludwig - MUS

Marasmiellus pseudoramealis (Hauskn. & Noordel.) Hauskn. & Noordel. - CAB/TAS

Melampsora helioscopiae G. Winter - DEF/DOL



Melampsora helioscopiae - Pucciniales - Melampsoraceae - Rouille sur *Euphorbia heioscopia* - Euphorbe réveille-matin – Euphorbiaceae - (Lieu : secteurs Illfurth / Tagolsheim - 07.05.2019)

Melanoleuca strictipes (P. Karst.) J. Schäffer - SMS/HER

Microglossum griseoviride V. Kucera, Lizon & M. Tomsovsky - TRE

Morchella americana var. *rigida* (Krombh.) Clowez & P.-A. Moreau - CAD/MUL



Morchella americana* var. *rigida – Morchellaceae (Kuenheim 68 – le 18.04.18)

Musumecia battlachensis Musumeci, Vizzini & Contu - MUS

Musumecia vermicularis E. Musumeci - MUS

Panellus violaceofulvus f. *blanche* ad int. - MUS

Penicillium italicum Wehmer - DOL, WEI

Phlebia ryvardenii Hallenb. & Hjortstam - OSE

Pholiota gummosa var. *obscurifusca*, M. Bon, - GSE

Pholiota muricella (Fr.) M. Bon - DOL/HER

Phragmidium mucronatum (Pers.) Schltdl. - DOL, DEF/DOL, GOE/DOL

Phragmidium potentillae (Pers.) P. Karst. – DOL

Phyllosticta concentrica Sacc. - DOL/SUG



Phyllosticta concentrica - Ascomycota - Botryosphaerales - Botryosphaeriaceae - sur des feuilles de houx (Provenance : Zimmerbach 68 - date photo : 11.06.2019)

Phyllosticta skimmiae Gutner - DEF/SUG

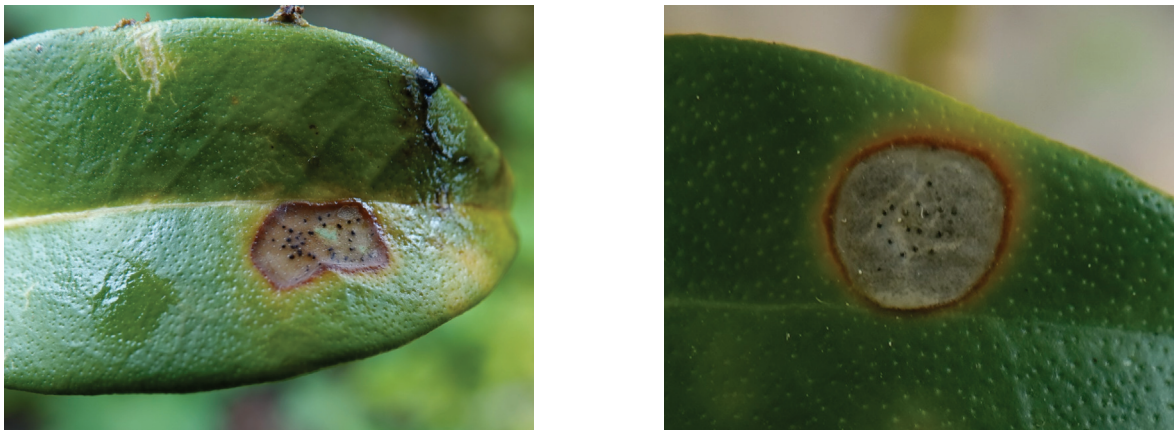

Phyllosticta skimmiae - Ascomycota - Botryosphaerales - Botryosphaeriaceae - sur des feuilles de *Skimmia japonica* - Skimmia du Japon – (Lieu : Ecomusée d’Alsace à UNGERSHEIM 68 - date photo : à gauche 11.06.2019 / à droite 19.06.2019)

Physarum flavicomum Berk. - WOE/MEY

Physarum gravidum Morgan - WOE

Physarum melleum (Berk. & Broome) Massée - WOE

Pluteus brunneoradiatus var. *albus* Bonnard - SMS

Podosphaera aphanis (Wallr.) U. Braun & S. Takam - DOL

Podosphaera aucupariae Erikss. - DOL

Podosphaera mors-uvae (Schwein.) U. Braun & S. Takam - DOL

Podosphaera pannosa (Wallr.) de Bary - DOL

Postia guttulata (Peck) Jülich - SMS, TAS

Psathyrella conopilus f. stérile ad int. (cf. - SAR/HER-DOL

Psathyrella fagetophila Örstadius & Enderle - STA/DDE

Psathyrella globosivelata F. Gröger (cf) - DOL/HER

Psathyrella orbicularis (Romagnesi) Kits van Waweren - DOL/DOL(HER)

Psathyrella pseudocorrugis (Romag.) Gallant ex Bon - DOL

Pseudocercospora dictamni (Fuckel) U. Braun & Crous - DEF/(DOL)SUG



Pseudocercospora dictamni - synonyme : *Septoria dictamni* Fuckel - Capnodiales
Mycosphaerellaceae - Ascomycète sur feuilles de *Dictamnus albus* - Fraxinelle (Lieu :
HIRTZFELDEN 68 - à gauche 30.05.2019 - à droite : 01.06.2019)

Puccinia adoxae R. Hedw. - STE/SUG, OSE/DOL



Puccinia adoxae - Pucciniales - Pucciniaceae sur *Adoxa moschatellina* - Adoxe (Lieu : forêt
secteur Reiningue - 06.04.2019)

Puccinia aegopodii (Schumach.) Röhl. - DEF/DOL



Puccinia aegopodii stade 3
Pucciniales Pucciniaceae sur
Aegopodium podagraria
« Herbe aux goutteux » (A
gauche : Lieu : secteur
Zimmersheim 27.04.2019 à
droite : Lieu : Ecomusée
d'Alsace UNGERSHEIM -
29.05.2019

Puccinia betonicae (Alb & Schwein.) D.C. - DOL(DEF)/DOL



Puccinia betonicae - Pucciniales - Pucciniaceae sur *Stachys betonica* (synonymes : *Stachys officinalis* - *Betonica officinalis*) Bétoine - Epiaire officinale - Lamiaceae (Lieu : HIRZTFELDEN 68 - 01.06.2019)

Puccinia convolvuli (Pers.) Castagne - DEF

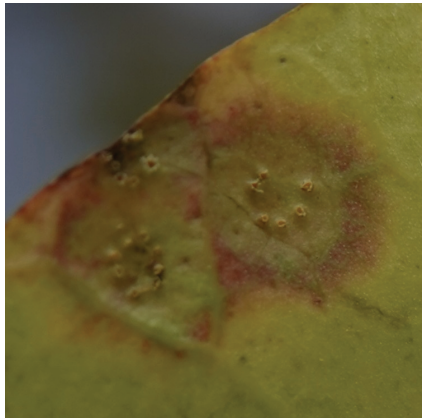

Puccinia convolvuli -
Pucciniales - Pucciniaceae -
Rouille sur *Convolvulus sepium*
« Liseron » - (Lieu : Ecomusée
d'Alsace à UNGERSHEIM 68 -
19.06.2019)

Puccinia impatientis C. Schub. - DEF(GOE)/DOL



Puccinia impatientis - Pucciniales - Pucciniaceae - Rouille sur Impatiens noli-tangere - Balsamine des bois (Lieu : Ecomusée d'Alsace UNGERSHEIM - 24.05.2019)

1



Puccinia menthae - Pucciniales – Pucciniaceae - Rouille sur une feuille de menthe (Lieu : aux alentours de Ligsdorf 68 - 18.06.2019)

Puccinia mirabilissima Peck - DOL, DEF-GOE/DOL

Puccinia sessilis W.G. Schneid. - DOL, DEF/DOL



A gauche : ***Puccinia sessilis*** - Pucciniales - Pucciniaceae sur *Arum maculatum* (Arum tacheté) - Ecomusée d'Alsace UNGERSHEIM - 08.05.2019)

A droite : ***Puccinia sessilis*** sur *Allium ursinum* (Ail des ours) - Ecomusée - 08.05.2019)

Puccinia variabilis Grev. - DEF/DOL



Puccinia variabilis - stade 1 - Pucciniales - Pucciniaceae - Rouille sur pissenlit - (Lieu : Ecomusée d'Alsace UNGERSHEIM - 29.05.2019)

Pulverolepiota pulverulenta var. *subrosea* (M. Bon) M. Bon - DOL/HER

Ramaria longispora Marr. & Stuntz - DOL/DOL-HER

Ramaria longispora - Gomphaceae
(Lieu : provenance SENTHEIM - 23.11.2019)



Ramularia armoraciae Fuckel - DEF/SUG



Ramularia armoraciae

Ascomycota Capnodiales – Mycosphaerellaceae
sur des feuilles de *Bunias orientalis*

Bunias d'Orient – Brassicaceae –

(Lieu : Ecomusée d'Alsace à UNGERSHEIM 68

Date récolte échantillon des taches : 03.07.2019

Date photo : 05.07.2019)

Reticularia olivacea var. *simulans* (Rostaf.) Nann.-Bremek - WOE

Rimbachia neckerae (Fr. : Fr.) Redhead - WIL

Rhodocybe leucophylla Corriol & Trichiès ad int. - MUS → (*Lepista sordida* forma selon séquençage)

Russula aeruginea f. *blanche* ad int. - DOL/HER

Russula citrinochlora Singer - DOL/HER

Russula knauthii f. *blanche* ad int. - DOL/HER

Russula romagnesii Singer in D.M. Bon - DOL/DOL-HER

Russula uncialis Durmenach - DOL/HER

Rutola graminis (Desm.) Crane & Schokn. - DEF/SUG



Rutola graminis

Groupe des Hyphomycètes

Ordre et Famille Incertae sedis

Champignon sur *Phragmites australis* « Roseau ».

(Lieu : Ecomusée d'Alsace UNGERSHEIM - 29.08.2019)

Sarcodontia setosa (Pers.) Donk - DOL



Sarcodontia setosa (synonyme *Sarcodontia crocea*) Polyporales - Cyphellaceae « INPN » Sur un pommier « la 1^{ère} observation date de l'année 2019 » (ci-dessus autre observation - Lieu : Ecomusée d'Alsace UNGERSHEIM - 05.01.2020

Septoria hederæ Desm. - EHR/DOL, DOL



Septoria hederæ - Capnodiales - Mycosphaerellaceae - Ascomycète sur une feuille de lierre – (Ascomycète découvert le 15.04.2019 à l'Ecomusée d'Alsace UNGERSHEIM photo réalisée le 16.04.2019).

Sistotrema octosporum (J. Schröt. ex Höhn. & Lisch.) Hallenb. - OSE

Sistotrema resinocystidium Hallenb. - OSE

Tephrocybe raphanolens (Romag.) M. Bon - SMHR/DOL-SAR

Tephroderma fuscopallens Musumeci & Contu - MUS

Tranzschelia fusca (Pers.) Dietel - DEF/DOL



Tranzschelia fusca - Pucciniales -
Uropyxidaceae - « rouille » sur *Anemone
nemorosa* « Anémone sylvie » Ranunculales -
Ranunculaceae
(Lieu : secteurs Illfurth / Tagolsheim 07.05.2019)

Tranzschelia fusca - Pucciniales - Uropyxidaceae
« rouille » sur *Anemone nemorosa* « Anémone sylvie »
(Lieu : Ecomusée d'Alsace UNGERSHEIM - 08.05.2019)



Trechispora kavinioides B. de Vries - OSE

Tuber macrosporum Vittadini - VON

Uromyces dactylidis Otth. - OSE

Uromyces gageae Beck - DEF/SUG (*)



Uromyces gageae - Pucciniales - Pucciniaceae -
Rouille sur feuilles de *Gagea lutea* - Gagée jaune
« Liliaceae » - (Ecomusée d'Alsace UNGERSHEIM
date d'observation 16.04.2019 – date photo
17.04.2019)

Wilsoniana bliti (Biv.) Thines - GOE(DEF)/SUG



Wilsoniana bliti - Synonymes : *Albugo bliti* (Biv.) Kuntze et *Cystopus bliti* (Biv.) Lév.
Peronosporales - Albuginaceae - Mildiou sur feuilles de *Amaranthus sp.* - Amarante
(Ecomusée d'Alsace à UNGERSHEIM - 24.07.2019)

Xanthophyllomyces dendrorhous Golubev - BAN/DOL, OSE/DOL, DOL



Xanthophyllomyces dendrorhous - Basidiomycètes - Famille : *Cystofilobasidiaceae*
Espèce utilisée dans l'industrie alimentaire pour produire de l'astaxanthine, un caroténoïde
utilisé comme colorant. Il est notamment utilisé pour colorer le saumon fumé d'élevage.

Xerocomus armeniacus f. *erythrocephalus* (Lucand) Simonini ad int., DOL/HER

Xerocomus sarnari Simonini, Vizzini & Eberhard, DOL/HER

Liste : élaborée par Daniel Doll

Photos : Philippe Defranoux – sauf :

J-Luc Muller - *Amanita fulva* forma ad int ; *Morchella americana*
Xanthophyllomyces dendrorhous

Mise en page : Philippe Defranoux – J-Luc Muller