



Title	秋山茂雄 『極東亜産スゲ属植物』 図版標本目録
Author(s)	加藤, ゆき恵; 高橋, 英樹
Citation	(The Hokkaido University Museum, Material Report ; No.6)
Issue Date	2009-03-31
Doc URL	<a href="http://hdl.handle.net/2115/38430">http://hdl.handle.net/2115/38430</a>
Type	book
File Information	kato-takahashi.pdf



[Instructions for use](#)

秋山茂雄『極東亜産スゲ属植物』  
図版標本目録

加藤ゆき恵・高橋英樹

Catalogue of the Plate Specimens for  
'Carices of the Far Eastern Region of Asia'  
by Shigeo AKIYAMA

Yukie KATO & Hideki TAKAHASHI

平成 21 年 3 月  
北海道大学総合博物館

Catalogue of the Plate Specimens for 'Carices of the Far Eastern Region of Asia' by Shigeo AKIYAMA

The Hokkaido University Museum, N10 W8, Kita-ku, Sapporo, 060-0810 Japan

Printed at Hokkaido University CO-OP Printing and Information Service

Copyright ©2009 by the Hokkaido University Museum

All rights reserved. No part of the material protected by this copyright may be reproduced or utilized in any form recording, or by any information storage and retrieval system, without permission from the copyright owner.

秋山茂雄  
『極東亞産スゲ屬植物』  
圖版標本目錄

Catalogue of the Plate Specimens for  
‘Carices of the Far Eastern Region of Asia’

By  
Shigeo AKIYAMA

北海道大学総合博物館

平成 21 年 3 月

The Hokkaido University Museum

Material Report No.6

March, 2009





A: 全体



B: 花茎上部

C: 花茎上部



D: 花茎上部



口絵1: ホロムイスケ *Carex middendorffii* の図版と標本



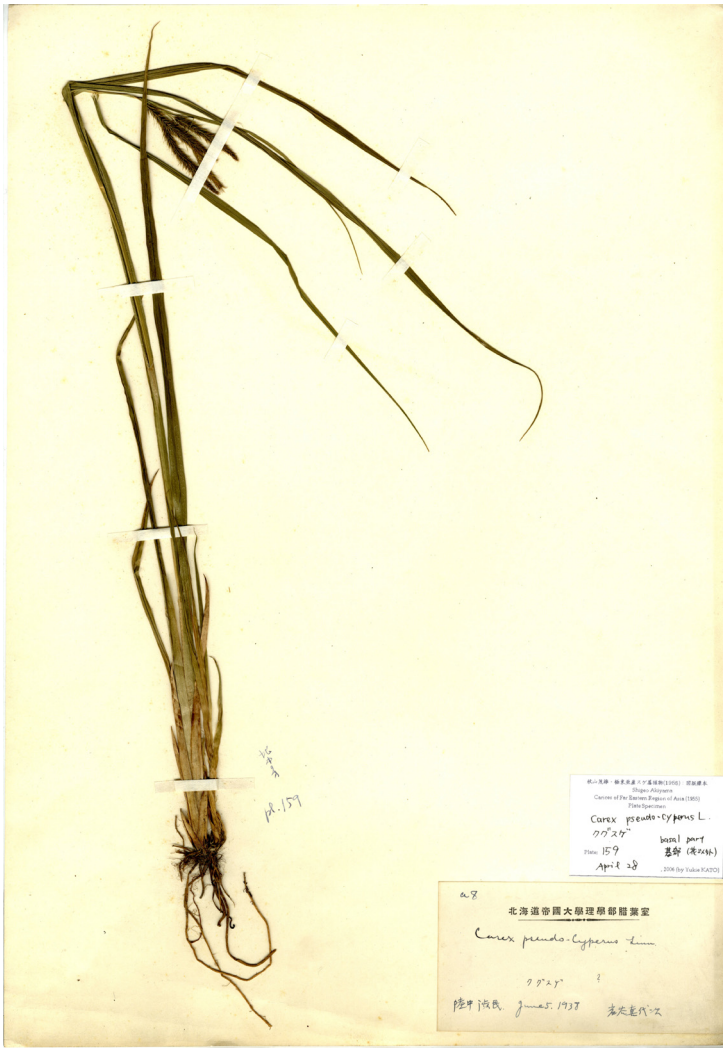

根元～葉叢



花茎上部



口絵 2:  
ケグスゲ  
*Carex pseudo-cyperus* の  
図版と標本

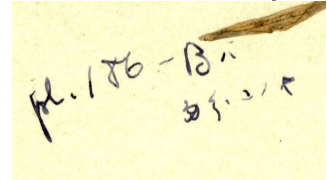
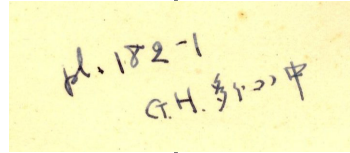
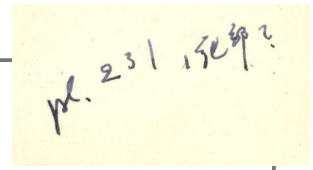
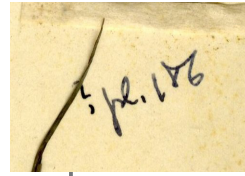

疑問符付きで番号が書かれているもの、「多分コノ中」などと書かれている標本も多数確認された

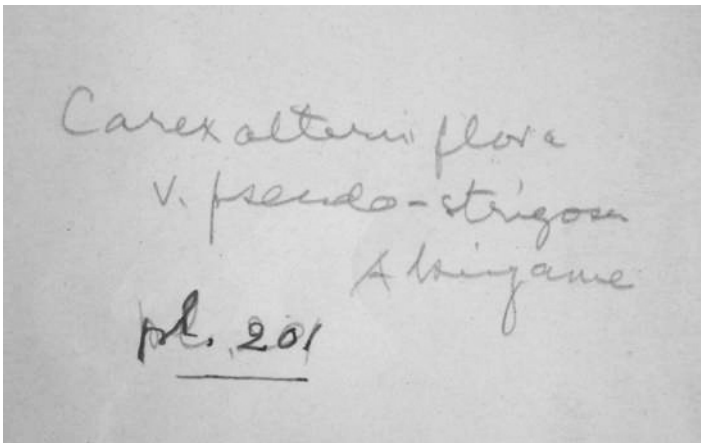

学名・採集地情報などが、「書き込み」と同じ筆記具・筆跡で書かれた標本の例。これらの標本の存在から、「書き込み」は秋山自身によって為された可能性が考えられる。

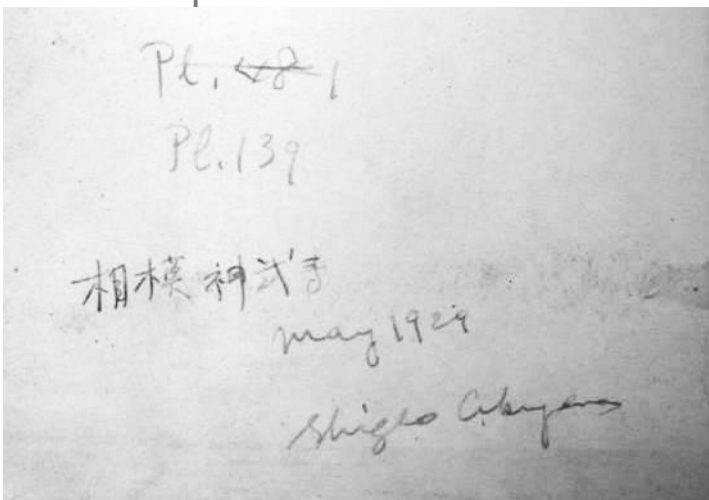

口絵3：標本台紙に書かれた「書き込み」





## はじめに

### 秋山茂雄と「秋山茂雄スゲ属植物コレクション」

秋山茂雄（1906-1984）はカヤツリグサ科スゲ属植物の分類学者で、1930年（昭和5年）に東京帝国大学理学部植物学科を卒業後、助手として北海道帝国大学理学部に赴任した。その後、1934年（昭和9年）に講師、1939年（昭和14年）に助教授になり、1964年（昭和39年）に教授に昇進。その間、1932年（昭和7年）に‘*Conspectus Caricum Japonicarum*’を北海道帝国大学理学部紀要に発表し、1955年（昭和30年）には大著『極東亜産スゲ属植物』を刊行している。その後、1965年（昭和40年）に金沢大学理学部の教授となり、1971年（昭和46年）に停年退官するまで、スゲ属一筋の研究生活を送った。

秋山は北海道大学在籍中に、北海道内だけでなく本州、伊豆諸島、サハリン（樺太）、台湾、朝鮮半島などを調査し、スゲ属植物の標本を採集している。各地の協力者によって採集された標本も併せて、秋山が収集した日本周辺各地のスゲ属植物標本は膨大なコレクションとなっており、また、海外の研究者との間の標本交換によって得られた、北欧・北米を中心とする海外の標本も多く収蔵されている。これらの標本は「秋山茂雄スゲ属植物コレクション」として秋山が金沢大学に転出した後も北海道大学に残され、北海道大学理学部植物標本庫(SAP)に保管されていたが、2000年（平成12年）に農学部植物標本庫由来の総合博物館陸上植物標本庫(SAPS)に移され、通常配架とは別の独立したコレクションとして保管されている。

### 『極東亜産スゲ属植物』

秋山は1955年（昭和30年）に『極東亜産スゲ属植物』を刊行した。本書は極東アジア地域（第二次大戦前に日本の統治下にあった地域）に産するスゲ属植物の分類学的研究の総括で、スゲ属の分類、極東アジア地域における研究略史、地理分布、生態的分布、効用について述べたあとに、各論で約450分類群のスゲ属植物について、種の特徴、産地及び分布域、文献情報などが詳細に記述されている。また、別冊の図版には248のプレートに、標本を基に描かれた339分類群の線画が収録されている。本書は刊行の約10年前に大要が完成していたが、終戦前後の混乱で出版できなかった。しかし、その後も秋山は加筆補正や原図の作成に努めた。

### 図版標本を選定する意義（本目録作成の目的）

『極東亜産スゲ属植物』の図版は、全て実際の標本を基にして非常に細かい部分まで精密に描かれている。しかし、基となった標本の採集情報は本文中にも図版にも記載されていない。

地域特産種やある種の地域変異を検討する際に、標本の産地情報は不可欠である。また、『極東亜産スゲ属植物』刊行時と現在では種の範囲や解釈が異なるものもあることから、本書の図版標本を選定し、産地を明らかにすることが必要と考えられた。図版の基になった標本は、秋山が「図版に適した、その種の典型的な形態を持つもの」と判断したものであり、その点に於いても標本を選定する意義があると考えられる。図版の基となった標本を選定することで、その標本自体の価値を高めることにもなる。

### 選定の方法

標本調査は北大総合博物館の秋山コレクションを中心に、1955年以前に極東アジア地域で採集された標本と図版の線画を比べて、同じ形態のものを選定した（なお、雌雄鱗片（花穎）、果胞（囊胞）、瘦果（堅果）など、個体の特定が困難な図版は対象としていない）。また、北大の後に秋山が赴任した金沢大学の植物標本庫(KANA)でも北大秋山コレクションで見つからなかった分類群を中心に比較・選定を行った。

『極東亜産スゲ属植物』の「まえがき」には、以下のように書かれている。

本研究の基礎をなす材料（主として腊葉）は多く筆者の蒐集によるもので、これには筆者自身の採集したもの他に数十人に及ぶ方々の輔佐をおおいだものである。また母校東大理学部、北大農学部（故宮部金吾北大名誉教授、館脇操北大教授のご厚意を主とする）、京都帝国大学理学部（故小泉源一教授とその一門の方々のご厚意による）、かつての台北帝国大学理学部（日比野信一教授、故山本由松教授、正宗巖敬教授のご厚意による）等の所蔵標本について調査させていただき、また文献等についてもそれら諸施設の恩恵に浴した。（中略）／図解については昭和7年に囊苞の図をふくむ拙著を牧野富太郎先生に拝呈した際、先生より図解の有意義なこと、年月をおしまずこれを行なうようにとおすすめを受けたのであるが、その後正宗教授が台北帝大所蔵腊葉を全部郵送して下さった際、ご返却するに当り、図をとっておこうとしたのが始まりで、それより折にふれ、特に昭和20年以降の数年間当教室のものを図解につとめ、これに東大所蔵腊葉によるものをも多少加えた。（後略）

これを踏まえて、「まえがき」中に言及されている北大総合博物館陸上植物標本庫（SAPS）の通常配架、東京大学（TI）、京都大学（KYO）、国立科学博物館（TNS）の標本も検討した。なお、これらの標本庫のうち、KYO と TNS には図版の基となる標本は所蔵されていなかった。

#### 選定した標本について

339 分類群中 316 分類群（確定できないものを含む）の図版の基となる標本を選定し、これに加えて 5 分類群の標本産地を明らかにした。大半は SAPS 秋山コレクションに収蔵され、SAPS 通常配架からは 2 分類群、KANA からは 9 分類群、TI からは 18 分類群が確認された。KANA で確認された標本は秋山が金沢大学に転出した際に移されたもので、TI の図版標本群は多くが早田文蔵命名種、大井次三郎命名種あるいは台湾産・朝鮮産であった。

各図版は、上記の標本庫に収蔵されている 1955 年以前に採集された全ての標本と照合して標本を選定したが、微妙に異なる部分があるもの、似た形態の標本が複数存在するものなど、確定できないものもあった。そこで、各標本について「確信度」を記すことで区別した。確信度は以下の 3 段階で示した。

- ：間違いなく図版標本であるもの。
- △：殆どの部分が似ているが少し違う場所があり、確信を持ってないもの。部分的に他の標本を参考にした可能性もある。
- ?：形態の似ているものが複数（2～3 枚）あり、いずれか（またはそれらの組み合わせ）が図版標本と考えられるもの。または、形がある程度似ており、且つ他に選ぶべき標本がない（収蔵標本数が少ない）もの。

標本は多数収蔵されているが、図版標本を確定できないものもあった。特に、ハリスゲ節、ミノボロスゲ節など、花序（果序）の形で個体差が小さい分類群の花茎上部の図版や、カブスゲなど叢生するものうちの 1 部を描いたものは特定が困難で、選定できなかった図版が多い。

#### 標本リストについて

標本のリストは、項目が多いためカード形式で示した（見方については後ページを参照）。リストは、

- (1) 該当標本が見つかったもの（確信度△、?を含む）
- (2) 該当標本は見つからないが秋山自身によって本書又は他文献で記載されたもの（記載文の引用標本が図版標本である可能性がある）
- (3) 該当標本は見つからないが、地域特産種であるため産地が限られているもの
- (4) 該当標本が見つからず、分布域も広いいため、図版標本の産地を確定できない種

の順に示し、それぞれのカテゴリの中で図版番号順に並べた。図版番号に対応する和名、学名は基本的に『極東亜産スゲ属植物』に従い、新しい見解は反映していない。巻末に学名順、和名順、図版番号順、標本産地順（同一産地内は学名順）の索引を付けた。

#### 標本群の特徴

##### 各図版について

図版と標本を見比べると、標本の形態に忠実に描かれていることがわかる（口絵）。殆どのものは 1 つの個体（ラメット）を基にしているが、数個体では《花時の根元・葉叢+果時の花茎》のように、異なる 2 つ以上の個体を組み合わせて描かれていた（口絵 2）。

##### 図版番号の書き込み

多くの図版標本にペンや鉛筆による「pl. ○」、「多分 pl. ○」、「図」などの書き込みがあった（口絵 3）。また、書き込みがある標本が図版標本ではないものも数点あったほか、「多分コノ中カラ」「?pl. ○」などの書き込みも多数見られたことから、線画を描く際にこれらの書き込みをしたものではなく、後年『極東亜産スゲ属植物』の図版を参考にして書き込まれたものと考えられる。これらの書き込みはどの年代に、誰が書いたものかは確定できないが、図版番号の書き込みと同じペン・筆跡で標本情報が台紙に書き込まれている標本（口絵 3 下）があることから、恐らく秋山自身によって書き込まれたものと考えられる。

##### 研究協力者の存在

ほぼ全ての標本が 1940 年までに採集されており、約 3 分の 1 が秋山自身による採集、次いで大井次三郎採集の標本が多かった。標本群からは地域ごとの協力者の存在が見えてくる。

大井次三郎 (千島、朝鮮) / 館脇操 (千島、北海道) / 菅原繁蔵 (サハリン、北海道) / 前原勘次郎 (熊本) / 宇井縫藏 (大阪) / 孫福正 (三重、伊勢) / 横山春男 (朝鮮) / 久内清孝 (関東) / 中島一男 (九州) / 小田切辰太郎 (サハリン) / 中井猛之進 (朝鮮) / 須藤千春 など

### 図版が入れ替わる「誤図版」の存在について

秋山茂雄の『極東亜産スゲ属植物』として、2種類の図版が出回っている。正しく印刷されている「正図版」と誤って印刷されている「誤図版」である。「誤図版」では Plate161 ~ 164 の4枚の間で原図が取り違えられている(本目録の該当部分を参照)。恐らく、誤って原図が取り違えられたまま印刷された「誤図版」が廃棄されず、出回ってしまったものと思われる。北大総合博物館にあるこれら2種類の図版間では表紙や奥付けに全く違いはないが、「誤図版」の方は表紙に光沢がある点で正図版と異なっている。

### 謝辞

本目録に関する標本調査にあたり、東京大学総合研究博物館植物標本庫、金沢大学理学部植物標本庫、京都大学総合博物館植物標本庫、国立科学博物館筑波実験植物園標本庫の方々に大変お世話になりました。標本目録の作成では北海道大学北方生物圏フィールド科学センター植物園助教の加藤克氏に、北海道大学総合博物館 Material Report 発行に関しては北海道大学総合博物館研究支援推進員持田誠氏にご助言いただきました。また、日本植物分類学会第8回大会にて多くの方からご意見・ご助言をいただきました。記して感謝致します。

### 引用・参考文献

- 秋山幸子 . 1992. スゲと晩年の秋山茂雄 . すげの会会報 3: 1-4.  
 Akiyama, S, 1931. Species Novae Caricum Japonicarum. Journ. Fac. Sc. Hokkaido Imp. Univ. ser. V. 1 : 57-63 (with 9 plates).  
 Akiyama, S. 1932. Conspectus Caricum Japonicarum. Journ. Fac. Sc. Hokkaido Imp. Univ. ser. V. 2: 1-266.  
 Akiyama, S. 1935. Species Novae Caricum Japonicarum

(II). Journ. Fac. Sc. Hokkaido Imp. Univ. ser. V. 3: 261-270.

- 秋山茂雄 . 1935. すげ属植物雑記 (其三) . 植物研究雑誌 11 (4): 286-290.  
 秋山茂雄 . 1935. すげ属植物雑記 (其四) . 植物研究雑誌 11 (7): 494-499  
 秋山茂雄 . 1937. すげ属植物雑記 (其五) . 植物研究雑誌 13 (9): 645-659  
 秋山茂雄 . 1940. すげ属植物雑記 (其六) . 植物研究雑誌 16 (2): 98-101.  
 秋山茂雄 . 1955. 極東亜産スゲ属植物 , 257pp., pls. 248. 北海道大学, 札幌 .  
 里見信生 . 1984. 秋山茂雄先生を悼む . 植物地理・分類研究 32 (2) :161.



# 標本リストの見方

## 掲載例

Pl. <b>19-2A ニイタカカワズスゲ</b> ①	部分 A: 全草 ③
学名 <b>Carex pseudo-arenicola</b> ②	
地域 <b>Taiwan</b> ④	県 / 支庁 / 島 ⑤
採集地 (ラベル情報) <b>台湾、台中州◆〔カサムリに奇〕 萊主山南峯一能高駐在所</b> ⑦	採集地 (英) <b>Taiwan: Taichu-shu, S peak of Mt. Kiraishu ~Noko Chuzaisho</b> ⑧
採集日 <b>Jul. 29, 1938</b> ⑨	備考 ⑩
採集者 (ラベル) <b>秋山茂雄</b> ⑪	採集者 (和) <b>秋山茂雄</b> ⑫
	採集者 (英) <b>S. Akiyama</b> ⑬
Herb. No. ⑭	Collector's No. ⑮
ラベルタイトル <b>北海道帝国大学理学部踏査室</b> ⑯	
図版番号書き込み <b>Pl.19-2</b> ⑰	書き込み筆記具 <b>インク</b> ⑱
	書き込み備考 <b>(Pl.33) とも書いてある</b> ⑲

編者による脚註、誤字訂正などは〔 〕で示した。  
表示不可能な漢字や解説不可能な文字は◆で示した。

- ① 図版番号、和名    ② 学名
- ③ 線画の部分；〔 〕で示すものは部位ごとに標本が異なるもの
- ④ 地域【Hokkaido, Honshu, Shikoku, Kyushu, Ryukyu, Sakhalin, Kurils, Manshu, Korea, Taiwan, 他】
- ⑤ 地域の中の区分【北海道：支庁名／本州・四国・九州：都府県名／千島：島名】  
大雪山、島嶼は区別した。巻末の産地順 INDEX は④⑤に基づく
- ⑥ 確信度【○：確実に図版標本／△：多少疑問が残るもの／？：疑問があるが他に該当標本なし、など】
- ⑦ ラベルに書かれた採集地情報；( )内はラベルに書かれたふりがななど  
「縣」などの旧漢字は基本的にラベルの記載に従った
- ⑧ 採集地の英語表記（本州・四国・九州は旧国名で示した）；読み方が不明な地名は記載していない
- ⑨ 採集年月日
- ⑩ 標本庫名（SAPS 秋山コレクション以外；【】で示した）、標本に書かれたその他の情報など
- ⑪ ラベルに書かれた採集者名；ローマ字表記の大文字・小文字は全て頭文字のみ大文字で統一した  
例)「SHIGEO AKIYAMA」→「Shigeo Akiyama」
- ⑫ 採集者名の日本語表記；漢字表記の不明な人名は記載していない
- ⑬ 採集者名の英語表記；日本人のローマ字表記は各研究者の慣例に従った  
例) 大井次三郎→Ohwi 前原勘次郎→Mayebara 津山尚→Tuyama
- ⑭ 標本番号（標本庫）；空欄のものは番号なし（⑮も同様）
- ⑮ 標本番号（個人）
- ⑯ 標本ラベルの種類（タイトル）；「-」はタイトル無し of ラベル  
複数枚のラベルがあるものは、〔 〕に記載内容を示した
- ⑰ 図版番号の書き込み内容
- ⑱ 図版番号書き込みの筆記具（インク／鉛筆）
- ⑲ 図版番号書き込みについてのその他の情報；図版番号間違いなど

Pl.	1-1A ヤリスゲ	部分	A: 雌株全草
学名	<i>Carex kabanovii</i>		
地域	Hokkaido	県 / 支庁 / 島	Mt. Taisetsu
採集地 (ラベル情報)	大雪山高根ヶ原	採集地 (英)	Mts. Taisetsu: Takanegahara
採集日	Aug., 1934	備考	【KANJI】 C. yezo-alpina のタイプ標本。図版は裏返しになっている。 B (雌株全草) は同日同所採集の他の標本 (KANJI112855, KANJI112856, KANJI112342 のうちの 1 点)。採集日は他標本より 19 日と考えられる。
採集者 (ラベル)	S. Akiyama	採集者 (和)	秋山茂雄
		採集者 (英)	Akiyama, S.
Herb. No.	KANA117527	Collector's No.	
ラベルタイトル	-		
図版番号 書き込み	-	書き込み 筆記具	-
		書き込み 備考	

Pl.	1-2A カンチスゲ	部分	A: 雄株全草
学名	<i>Carex gynocrates</i>		
地域	Kurils	県 / 支庁 / 島	Shikotan
採集地 (ラベル情報)	Mt. Tomari 色丹	採集地 (英)	Kurils: Isl. Shikotan, Mt. Tomari
採集日	Jun. 21, 1934	備考	該当標本は直接台紙に情報書き込み、ラベル情報とは違う
採集者 (ラベル)	舘脇	採集者 (和)	舘脇操
		採集者 (英)	Tatewaki, M.
Herb. No.		Collector's No.	
ラベルタイトル	ex Herbarium of the Faculty of Agriculture, Hokkaido Imperial University, Sapporo.		
図版番号 書き込み	-	書き込み 筆記具	-
		書き込み 備考	

Pl.	1-2B カンチスゲ	部分	B: 雌株全草
学名	<i>Carex gynocrates</i>		
地域	Sakhalin	県 / 支庁 / 島	
採集地 (ラベル情報)	樺太 主毛	採集地 (英)	Sakhalin: Nushike
採集日	Jul. 24, 1935	備考	
採集者 (ラベル)	菅原繁蔵	採集者 (和)	菅原繁蔵
		採集者 (英)	Sugawara, S.
Herb. No.		Collector's No.	
ラベルタイトル	北海道帝国大学理学部腊葉室		
図版番号 書き込み	-	書き込み 筆記具	-
		書き込み 備考	

Pl.	1-2C カンチスゲ	部分	C: 成熟した雌花の花茎
学名	<i>Carex gynocrates</i>		
地域	Kurils	県 / 支庁 / 島	-
採集地 (ラベル情報)	千島	採集地 (英)	Kurils:
採集日	1934	備考	
採集者 (ラベル)	小樽水産生採品	採集者 (和)	小樽水産生
		採集者 (英)	Students of Otaru Suisan
Herb. No.		Collector's No.	
ラベルタイトル	北海道帝国大学理学部腊葉室		
図版番号 書き込み	-	書き込み 筆記具	-
		書き込み 備考	

Pl. <b>2-1A キンスゲ</b>	部分	
学名 <b>Carex pyrenaica var. pyrenaica</b>		
地域 <b>Hokkaido</b>	県 / 支庁 / 島 <b>Mts. Taisetsu</b>	確信度 <input type="radio"/>
採集地 (ラベル情報) <b>石狩 大雪山 裾合平</b>	採集地 (英) <b>Mts. Taisetsu: Susoaidaira</b>	
採集日 <b>Aug. 16, 1934</b>	備考	
採集者 (ラベル) <b>S. Akiyama</b>	採集者 (和) <b>秋山茂雄</b>	採集者 (英) <b>Akiyama, S.</b>
Herb. No.	Collector's No.	
ラベルタイトル <b>HERB. S. AKIYAMA 秋山茂雄所蔵標本</b>		
図版番号 <b>pl.2 Fig.1 A-D</b>	書き込み <b>インク</b>	書き込み
書き込み	筆記具	備考

Pl. <b>2-2 コキンスゲ</b>	部分	
学名 <b>Carex micropoda</b>		
地域 <b>Sakhalin</b>	県 / 支庁 / 島	確信度 <input type="radio"/>
採集地 (ラベル情報) <b>樺太 伊皿岳</b>	採集地 (英) <b>Sakhalin: Mt. Isara (Ichara)</b>	
採集日 <b>Aug. 17, 1933</b>	備考	
採集者 (ラベル) <b>菅原繁蔵</b>	採集者 (和) <b>菅原繁蔵</b>	採集者 (英) <b>Sugawara, S.</b>
Herb. No.	Collector's No. <b>3</b>	
ラベルタイトル <b>北海道帝国大学理学部腊葉室</b>		
図版番号 <b>-</b>	書き込み <b>-</b>	書き込み
書き込み	筆記具	備考

Pl. <b>2-3 カラフトイワスゲ</b>	部分	
学名 <b>Carex rupestris</b>		
地域 <b>Sakhalin</b>	県 / 支庁 / 島	確信度 <input type="radio"/>
採集地 (ラベル情報) <b>樺太 突阻山</b>	採集地 (英) <b>Sakhalin: Mt. Tossozan</b>	
採集日 <b>Aug. 16, 1933</b>	備考	
採集者 (ラベル) <b>秋山茂雄</b>	採集者 (和) <b>秋山茂雄</b>	採集者 (英) <b>Akiyama, S.</b>
Herb. No.	Collector's No.	
ラベルタイトル <b>北海道帝国大学理学部腊葉室</b>		
図版番号 <b>pl.2-3</b>	書き込み <b>インク</b>	書き込み
書き込み	筆記具	備考

Pl. <b>3-1A ヒナスゲ</b>	部分 <b>A: 雄株全草</b>
学名 <b>Carex grallatoria var. grallatoria</b>	
地域 <b>Honshu</b>	県 / 支庁 / 島 <b>Saitama</b>
採集地 (ラベル情報) <b>秩父 甲武信山頂上</b>	採集地 (英) <b>Musashi: Chichibu, top of Mt. Kobushigatake</b>
採集日 <b>Jul., 1930</b>	備考
採集者 (ラベル) <b>Iwai [Imai?] &amp; Sugita</b>	採集者 (和)
採集者 (英) <b>Iwai [Imai?] &amp; Sugita</b>	
Herb. No. <b>12760</b>	Collector's No. <b>秩 13176</b>
ラベルタイトル <b>北海道帝国大学理学部腊葉室</b>	
図版番号 <b>-</b>	書き込み <b>-</b>
書き込み	備考

Pl. <b>3-1B ヒナスゲ</b>	部分 B: 雌株全草
学名 <i>Carex grallatoria</i> var. <i>grallatoria</i>	
地域 Kyushu	県 / 支庁 / 島 Kumamoto
確信度 <input type="radio"/>	
採集地 (ラベル情報) 肥後 黒川	採集地 (英) Higo: Kurokawa
採集日 Apr. 9, 1925 [?]	備考 採集日は「9.4.25」と書かれている
採集者 (ラベル) K. Mayebara	採集者 (和) 前原勲次郎
	採集者 (英) Mayebara, K.
Herb. No. 11117	Collector's No. O. 80
ラベルタイトル 北海道帝国大学理学部腊葉室	
図版番号 ー	書き込み ー
書き込み	筆記具 ー
	書き込み 備考

Pl. <b>3-1G サナギスゲ</b>	部分 G: 花茎頂部
学名 <i>Carex grallatoria</i> var. <i>heteroclita</i>	
地域 Honshu	県 / 支庁 / 島 Wakayama
確信度 <input type="radio"/>	
採集地 (ラベル情報) Wakayama Exp. Forest: 10 林班	採集地 (英) Kii: Hokkaido Univ. Exp. Forest
採集日 Apr. 5, 1937	備考
採集者 (ラベル) M. Tatewaki	採集者 (和) 館脇操
	採集者 (英) Tatewaki, M.
Herb. No.	Collector's No. 26633
ラベルタイトル ex Herbarium of the Faculty of Agriculture, Hokkaido Imperial University, Sapporo.	
図版番号 ー	書き込み ー
書き込み	筆記具 ー
	書き込み 備考

Pl. <b>3-2 イトキンスゲ</b>	部分
学名 <i>Carex hakkodensis</i>	
地域 Hokkaido	県 / 支庁 / 島 Mts. Taisetsu
確信度 <input type="radio"/>	
採集地 (ラベル情報) 石狩 大雪山 黒岳	採集地 (英) Mts. Taisetsu: Mt. Kurodake
採集日 Aug. 15, 1934	備考
採集者 (ラベル) S. Akiyama	採集者 (和) 秋山茂雄
	採集者 (英) Akiyama, S.
Herb. No.	Collector's No.
ラベルタイトル HERB. S. AKIYAMA 秋山茂雄所蔵標本	
図版番号 チェックマーク	書き込み 鉛筆
書き込み	筆記具
	書き込み 備考

Pl. <b>4 シラコスゲ</b>	部分
学名 <i>Carex rhizopoda</i>	
地域 Kyushu	県 / 支庁 / 島 Kumamoto
確信度 <input type="radio"/>	
採集地 (ラベル情報) Nishinomura Higo	採集地 (英) Higo: Nishinomura
採集日 Mar. 29, 1939	備考 基部のみ。花は時期が違う (標本は花期、図は果期)
採集者 (ラベル) K. Mayebara	採集者 (和) 前原勲次郎
	採集者 (英) Mayebara, K.
Herb. No.	Collector's No. 3846
ラベルタイトル 北海道帝国大学理学部腊葉室 [無記入]・ー [メモの裏紙/採集情報]	
図版番号 pl.4	書き込み インク
書き込み	筆記具
	書き込み 備考



Pl. <b>5-1A</b>	<b>タカネハリスゲ</b>	部分	A: 全草
学名	<i>Carex pauciflora</i>		
地域	Hokkaido	県 / 支庁 / 島	Mts. Taisetsu
		確信度	<input type="radio"/>
採集地 (ラベル情報)	石狩 大雪山 沼ノ原 (現: 沼の平)	採集地 (英)	Mts. Taisetsu: Numanohara (Numanotaira)
採集日	Aug. 16, 1934	備考	
採集者 (ラベル)	S. Akiyama	採集者 (和)	秋山茂雄
		採集者 (英)	Akiyama, S.
Herb. No.		Collector's No.	
ラベルタイトル	HERB. S. AKIYAMA 秋山茂雄所蔵標本		
図版番号 書き込み	Pl.5-1	書き込み 筆記具	インク
		書き込み 備考	

Pl. <b>5-1B</b>	<b>タカネハリスゲ</b>	部分	B: 成熟より未熟品にいたる花部
学名	<i>Carex pauciflora</i>		
地域	Sakhalin	県 / 支庁 / 島	
		確信度	<input type="triangle"/>
採集地 (ラベル情報)	樺太 敷香	採集地 (英)	Sakhalin: Shisuka
採集日	Jul. 29, 1932	備考	
採集者 (ラベル)	小田切辰太郎	採集者 (和)	小田切辰太郎
		採集者 (英)	Odagiri, T.
Herb. No.		Collector's No.	
ラベルタイトル	-		
図版番号 書き込み	-	書き込み 筆記具	-
		書き込み 備考	

Pl. <b>5-1C-F</b>	<b>タカネハリスゲ</b>	部分	C-F: 成熟より未熟品にいたる花部
学名	<i>Carex pauciflora</i>		
地域	Hokkaido	県 / 支庁 / 島	Nemuro
		確信度	<input type="triangle"/>
採集地 (ラベル情報)	Ochiishi, Nemuro	採集地 (英)	Nemuro: Ochiishi
採集日	Jun. 14, 1934	備考	採集情報は台紙に書き込み
採集者 (ラベル)	no data	採集者 (和)	-
		採集者 (英)	-
Herb. No.		Collector's No.	
ラベルタイトル	ラベルなし [台紙に書き込み]		
図版番号 書き込み	-	書き込み 筆記具	-
		書き込み 備考	

Pl. <b>5-2</b>	<b>オオハリスゲ</b>	部分	
学名	<i>Carex uda</i>		
地域	Hokkaido	県 / 支庁 / 島	Kushiro
		確信度	<input type="triangle"/>
採集地 (ラベル情報)	釧路 厚岸	採集地 (英)	Kushiro: Akkeshi
採集日	Jun. 29, 1932	備考	
採集者 (ラベル)	秋山茂雄	採集者 (和)	秋山茂雄
		採集者 (英)	Akiyama, S.
Herb. No.		Collector's No.	
ラベルタイトル	北海道帝国大学理学部腊葉室		
図版番号 書き込み	?pl.5-2	書き込み 筆記具	インク
		書き込み 備考	

Pl.	5-3A ニッコウハリスゲ		部分	A: 全草	
学名	Carex fulva				
地域	Honshu	県 / 支庁 / 島	Miyagi	確信度	<input type="radio"/>
採集地 (ラベル情報)	陸前 栗駒山		採集地 (英)	Rikuzen: Mt. Kurikoma (Mt. Sukawadake)	
採集日	Jul. 4, 1932	備考			
採集者 (ラベル)	村井三郎	採集者 (和)	村井三郎	採集者 (英)	Murai, S.
Herb. No.	13799	Collector's No.	No.138 Murai		
ラベルタイトル	北海道帝国大学理学部腊葉室				
図版番号 書き込み	pl.5-3	書き込み 筆記具	インク	書き込み 備考	

Pl.	6-1A ハリガネスゲ		部分	A: 全草の1部	
学名	Carex capillacea var. capillacea				
地域	Hokkaido	県 / 支庁 / 島	Oshima	確信度	<input type="radio"/>
採集地 (ラベル情報)	八雲		採集地 (英)	Oshima: Yakumo	
採集日	May 28, 1940	備考			
採集者 (ラベル)	菅原繁蔵	採集者 (和)	菅原繁蔵	採集者 (英)	Sugawara, S.
Herb. No.		Collector's No.	Car.39 の 2, 33653		
ラベルタイトル	北海道帝国大学理学部腊葉室				
図版番号 書き込み	pl.6-1 A-D	書き込み 筆記具	インク	書き込み 備考	

Pl.	6-1E ミチノクハリスゲ		部分	A: 全草の1部	
学名	Carex capillacea var. sachalinensis				
地域	Hokkaido	県 / 支庁 / 島	Nemuro	確信度	?
採集地 (ラベル情報)	根室 齒舞 (ハボマイ)		採集地 (英)	Nemuro: Habomai	
採集日	Jun. 26, 1935	備考	他採集標本より採集月は7月ではないかと考えられる		
採集者 (ラベル)	S. Akiyama	採集者 (和)	秋山茂雄	採集者 (英)	Akiyama, S.
Herb. No.		Collector's No.	-		
ラベルタイトル	HERB. S. AKIYAMA 秋山茂雄所蔵標本				
図版番号 書き込み	? pl.6-1 E-H	書き込み 筆記具	インク	書き込み 備考	

Pl.	6-2 ヒメハリガネスゲ		部分		
学名	Carex jankowskii				
地域	Korea	県 / 支庁 / 島		確信度	<input type="radio"/>
採集地 (ラベル情報)	狼林山		採集地 (英)	Korea: Mt. Rorin	
採集日	Jul., 1916	備考	【TI】		
採集者 (ラベル)	T. Mori	採集者 (和)	森	採集者 (英)	Mori, T.
Herb. No.	TI	Collector's No.	11		
ラベルタイトル	Herb. Universitatis Imperialis Tokiensis.				
図版番号 書き込み	-	書き込み 筆記具	-	書き込み 備考	

Pl. <b>7-1 マツバスケ</b>	部分	
学名 <b>Carex biwensis</b>		
地域 <b>Honshu</b>	県 / 支庁 / 島 <b>Mie</b>	確信度 <input type="checkbox"/>
採集地 (ラベル情報) <b>伊勢 柏原村</b>	採集地 (英) <b>Ise: Kashiwara-mura</b>	
採集日 <b>Apr. 9, 1938</b>	備考	
採集者 (ラベル) <b>秋山茂雄</b>	採集者 (和) <b>秋山茂雄</b>	採集者 (英) <b>Akiyama, S.</b>
Herb. No.	Collector's No.	
ラベルタイトル <b>北海道帝国大学理学部腊葉室</b>		
図版番号 <b>?pl.7-1</b>	書き込み <b>鉛筆</b>	書き込み
書き込み	筆記具	備考

Pl. <b>7-2 ハリスゲ</b>	部分	
学名 <b>Carex onoei</b>		
地域 <b>Honshu</b>	県 / 支庁 / 島 <b>Miyagi</b>	確信度 <input type="checkbox"/>
採集地 (ラベル情報) <b>陸中 須川岳</b>	採集地 (英) <b>Rikuchu: Mt. Sukawadake [Mt. Kurikoma]</b>	
採集日 <b>Jun. 16, 1932</b>	備考	
採集者 (ラベル) <b>K. Iwaya</b>	採集者 (和) <b>岩谷喜代次</b>	採集者 (英) <b>Iwaya, K.</b>
Herb. No. <b>13233</b>	Collector's No. <b>No.14 Iwaya</b>	
ラベルタイトル <b>北海道帝国大学理学部腊葉室</b>		
図版番号 <b>pl.7</b>	書き込み <b>インク</b>	書き込み
書き込み	筆記具	備考

Pl. <b>8-1A コハリスゲ</b>	部分	<b>A: 壮大形をなす全草の1部 (花部成熟)</b>
学名 <b>Carex hakonensis var. hakonensis</b>		
地域 <b>Hokkaido</b>	県 / 支庁 / 島 <b>Abashiri</b>	確信度 <input type="checkbox"/>
採集地 (ラベル情報) <b>斜里岳</b>	採集地 (英) <b>Abashiri: Mt. Shari</b>	
採集日 <b>Jul. 13, 1940</b>	備考	
採集者 (ラベル) <b>菅原繁蔵</b>	採集者 (和) <b>菅原繁蔵</b>	採集者 (英) <b>Sugawara, S.</b>
Herb. No.	Collector's No. <b>35394, Car. no. 50</b>	
ラベルタイトル <b>北海道帝国大学理学部腊葉室</b>		
図版番号 <b>図?</b>	書き込み <b>鉛筆</b>	書き込み
書き込み	筆記具	備考

Pl. <b>8-1B コハリスゲ</b>	部分	<b>B: 弱小形の全草の1部 (開花期)</b>
学名 <b>Carex hakonensis var. hakonensis</b>		
地域 <b>Hokkaido</b>	県 / 支庁 / 島 <b>Mts. Taisetsu</b>	確信度 <input type="checkbox"/>
採集地 (ラベル情報) <b>石狩 大雪山 黒岳中腹</b>	採集地 (英) <b>Mts. Taisetsu: middle of Mt. Kurodake</b>	
採集日 <b>Jul. 26, 1931</b>	備考	
採集者 (ラベル) <b>秋山茂雄</b>	採集者 (和) <b>秋山茂雄</b>	採集者 (英) <b>Akiyama, S.</b>
Herb. No. <b>11944</b>	Collector's No.	
ラベルタイトル <b>北海道帝国大学理学部腊葉室</b>		
図版番号 <b>-</b>	書き込み <b>-</b>	書き込み
書き込み	筆記具	備考

Pl.	9-1 ホソスゲ		部分	[花茎]	
学名	Carex disperma				
地域	Sakhalin	県 / 支庁 / 島	確信度 ?		
採集地 (ラベル情報)	樺太 内路北部	採集地 (英)	Sakhalin: N part of Nairo		
採集日	Aug. 5, 1933	備考	2枚のうちどちらか?、花茎が似る。ラベルの学名は C. tenella		
採集者 (ラベル)	秋山茂雄	採集者 (和)	秋山茂雄	採集者 (英)	Akiyama, S.
Herb. No.		Collector's No.			
ラベルタイトル	北海道帝国大学理学部腊葉室				
図版番号 書き込み	-	書き込み 筆記具	-	書き込み 備考	

Pl.	9-1 ホソスゲ		部分	[基部]	
学名	Carex disperma				
地域	Sakhalin	県 / 支庁 / 島	確信度 ?		
採集地 (ラベル情報)	樺太 鈴谷川沿岸 貝塚-新場	採集地 (英)	Sakhalin: along Susuya river, Kaidzuka~Shinba		
採集日	Aug. 2, 1933	備考	2枚のうちどちらか?、根元基部が似る。ラベルは種名なし		
採集者 (ラベル)	秋山茂雄	採集者 (和)	秋山茂雄	採集者 (英)	Akiyama, S.
Herb. No.		Collector's No.			
ラベルタイトル	北海道帝国大学理学部腊葉室				
図版番号 書き込み	-	書き込み 筆記具	-	書き込み 備考	

Pl.	9-2 クロカワズスゲ		部分		
学名	Carex arenicola				
地域	Sakhalin	県 / 支庁 / 島	確信度 ○		
採集地 (ラベル情報)	樺太 栄浜	採集地 (英)	Sakhalin: Sakaehama		
採集日	Aug. 3, 1933	備考			
採集者 (ラベル)	秋山茂雄	採集者 (和)	秋山茂雄	採集者 (英)	Akiyama, S.
Herb. No.		Collector's No.			
ラベルタイトル	北海道帝国大学理学部腊葉室				
図版番号 書き込み	☒	書き込み 筆記具	鉛筆	書き込み 備考	

Pl.	10-1 ノヤマスゲ		部分		
学名	Carex duriuscula				
地域	Korea	県 / 支庁 / 島	確信度 △		
採集地 (ラベル情報)	朝鮮 咸南 遮日峯	採集地 (英)	Korea: Kannan		
採集日	Aug. 20, 1939	備考			
採集者 (ラベル)	秋山茂雄	採集者 (和)	秋山茂雄	採集者 (英)	Akiyama, S.
Herb. No.		Collector's No.			
ラベルタイトル	北海道帝国大学理学部腊葉室				
図版番号 書き込み	pl.19-1 多分コノ中カラ	書き込み 筆記具	鉛筆	書き込み 備考	
				図版番号間違い	



Pl. <b>10-2AB ヒメツルスゲ</b>	部分	
学名 <b>Carex chordorrhiza</b>		
地域 <b>Korea</b>	県 / 支庁 / 島	確信度 <input type="radio"/>
採集地 (ラベル情報) <b>Teitek in Kisshiu, Korea 北鮮、吉州郡大澤</b>	採集地 (英) <b>Korea: Kisshu-gun, Teitek, Osawa</b>	
採集日 <b>Jul. 24, 1930</b>	備考	<b>【TI】 New to the Flora of Korea [文献より]</b>
採集者 (ラベル) <b>J. Ohwi</b>	採集者 (和) <b>大井次三郎</b>	採集者 (英) <b>Ohwi, J.</b>
Herb. No. <b>TI</b>	Collector's No.	
ラベルタイトル <b>FLORA JAPONICA ex HERB. JISABURO OHWI</b>		
図版番号 <b>-</b>	書き込み <b>-</b>	書き込み <b>-</b>
書き込み	筆記具	備考

Pl. <b>11A ツルスゲ</b>	部分 <b>A: 全草</b>	
学名 <b>Carex pseudo-curaica</b>		
地域 <b>Hokkaido</b>	県 / 支庁 / 島 <b>Iburi</b>	
採集地 (ラベル情報) <b>膽振 ニナルカ</b>	採集地 (英) <b>Iburi: Ninaruka</b>	
採集日 <b>Jun. 20, 1934</b>	備考	
採集者 (ラベル) <b>S. Akiyama</b>	採集者 (和) <b>秋山茂雄</b>	採集者 (英) <b>Akiyama, S.</b>
Herb. No.	Collector's No.	
ラベルタイトル <b>HERB. S. AKIYAMA 秋山茂雄所蔵標本</b>		
図版番号 <b>pl.11</b>	書き込み <b>インク</b>	書き込み
書き込み	筆記具	備考

Pl. <b>11B ツルスゲ</b>	部分 <b>B: 花茎頂部</b>	
学名 <b>Carex pseudo-curaica</b>		
地域 <b>Hokkaido</b>	県 / 支庁 / 島 <b>Iburi</b>	
採集地 (ラベル情報) <b>膽振 植苗一沼ノ端</b>	採集地 (英) <b>Iburi: Uenae~Numanohata</b>	
採集日 <b>Jun. 27, 1939</b>	備考	
採集者 (ラベル) <b>秋山茂雄</b>	採集者 (和) <b>秋山茂雄</b>	採集者 (英) <b>Akiyama, S.</b>
Herb. No.	Collector's No.	
ラベルタイトル <b>北海道帝国大学理学部腊葉室</b>		
図版番号 <b>-</b>	書き込み <b>-</b>	書き込み <b>-</b>
書き込み	筆記具	備考

Pl. <b>12 ウスイロスゲ</b>	部分	
学名 <b>Carex pallida</b>		
地域 <b>Hokkaido</b>	県 / 支庁 / 島 <b>Kushiro</b>	
採集地 (ラベル情報) <b>釧路 大黒島</b>	採集地 (英) <b>Kushiro: Isl. Daikoku</b>	
採集日 <b>Jul. 2, 1932</b>	備考	
採集者 (ラベル) <b>秋山茂雄</b>	採集者 (和) <b>秋山茂雄</b>	採集者 (英) <b>Akiyama, S.</b>
Herb. No.	Collector's No. <b>8</b>	
ラベルタイトル <b>北海道帝国大学理学部腊葉室</b>		
図版番号 <b>-</b>	書き込み <b>-</b>	書き込み <b>-</b>
書き込み	筆記具	備考

Pl. <b>13-1ABC アサマスゲ</b>	部分	A: 花茎, B: 葉叢, C: 穂の頂部
学名 <b>Carex distichoidea</b>		
地域 <input type="text"/>	県 / 支庁 / 島 <input type="text"/>	確信度 <input type="radio"/>
採集地 (ラベル情報) <b>植栽</b>	採集地 (英) <b>Cultivated</b>	
採集日 <b>no data</b>	備考	
採集者 (ラベル) <b>田中信徳</b>	採集者 (和) <b>田中信徳</b>	採集者 (英) <b>Tanaka, N.</b>
Herb. No. <input type="text"/>	Collector's No. <b>比 8</b>	
ラベルタイトル <b>北海道帝国大学理学部腊葉室</b>		
図版番号 <b>pl.13-1</b>	書き込み <b>インク</b>	書き込み <input type="text"/>
書き込み	筆記具	備考

Pl. <b>14A ミコシガヤ</b>	部分	A: 全草
学名 <b>Carex neurocarpa</b>		
地域 <b>Honshu</b>	県 / 支庁 / 島 <b>Osaka</b>	確信度 <input type="radio"/>
採集地 (ラベル情報) <b>大阪市 三國町</b>	採集地 (英) <b>Settsu: Mikuni-cho</b>	
採集日 <b>Jun. 23, 1933</b>	備考	
採集者 (ラベル) <b>N. Ui</b>	採集者 (和) <b>宇井縫藏</b>	採集者 (英) <b>Ui, N.</b>
Herb. No. <input type="text"/>	Collector's No. <b>9</b>	
ラベルタイトル <b>北海道帝国大学理学部腊葉室</b>		
図版番号 <b>Pl.14 全草</b>	書き込み <b>インク</b>	書き込み <input type="text"/>
書き込み	筆記具	備考

Pl. <b>14B ミコシガヤ</b>	部分	B: 長苞葉を有する花茎頂部
学名 <b>Carex neurocarpa</b>		
地域 <b>Honshu</b>	県 / 支庁 / 島 <b>Miyagi</b>	確信度 <input type="radio"/>
採集地 (ラベル情報) <b>陸前 品井沼南畔</b>	採集地 (英) <b>Rikuzen: S coast of Shinainuma pond</b>	
採集日 <b>Jun. 27, 1935</b>	備考	
採集者 (ラベル) <b>木村有香・秋山茂雄</b>	採集者 (和) <b>木村有香・秋山茂雄</b>	採集者 (英) <b>Kimura, A. &amp; Akiyama, S.</b>
Herb. No. <input type="text"/>	Collector's No. <input type="text"/>	
ラベルタイトル <b>HERB. S. AKIYAMA 秋山茂雄所蔵標本</b>		
図版番号 <input type="text"/>	書き込み <input type="text"/>	書き込み <input type="text"/>
書き込み	筆記具	備考

Pl. <b>15A キビノミノボロスゲ</b>	部分	A: 全草
学名 <b>Carex paxii</b>		
地域 <b>Korea</b>	県 / 支庁 / 島 <input type="text"/>	確信度 <input type="radio"/>
採集地 (ラベル情報) <b>咸南 南胞胎山麓</b>	採集地 (英) <b>Korea: Kannan, foot of Mt. Minami-hotaizan</b>	
採集日 <b>Aug. 27, 1939</b>	備考	
採集者 (ラベル) <b>秋山茂雄</b>	採集者 (和) <b>秋山茂雄</b>	採集者 (英) <b>Akiyama, S.</b>
Herb. No. <input type="text"/>	Collector's No. <input type="text"/>	
ラベルタイトル <b>北海道帝国大学理学部腊葉室</b>		
図版番号 <b>Pl.15</b>	書き込み <b>インク</b>	書き込み <input type="text"/>
書き込み	筆記具	備考

Pl. <b>16AB ヤマミコシガヤ</b>	部分	A: 全草, B: 小穂の頂部
学名 <i>Carex leiorhyncha</i>		
地域 Korea	県 / 支庁 / 島	確信度 <input type="radio"/>
採集地 (ラベル情報) Korea in m. Kamboho	採集地 (英) Korea: Mt. Kamboho	
採集日 Jul., 1932	備考	
採集者 (ラベル) Jisaburo Ohwi	採集者 (和) 大井次三郎	採集者 (英) Ohwi, J.
Herb. No.	Collector's No.	
ラベルタイトル PLANTAE JAPONICAE ex Herb. Jisaburo Ohwi		
図版番号 pl.16	書き込み 筆記具 インク	書き込み 備考

Pl. <b>17 ヒメミコシガヤ</b>	部分	
学名 <i>Carex laevissima</i>		
地域 Korea	県 / 支庁 / 島	確信度 <input type="radio"/>
採集地 (ラベル情報) 朝鮮 慶尚南道 晋州府	採集地 (英) Korea: Keishonando, Shinshu-hu	
採集日 May 7, 1939	備考	
採集者 (ラベル) 横山春男	採集者 (和) 横山春男	採集者 (英) Yokoyama, H.
Herb. No.	Collector's No. 162	
ラベルタイトル 北海道帝国大学理学部腊葉室		
図版番号 pl.17	書き込み 筆記具 インク	書き込み 備考

Pl. <b>18 ミノボロスゲ</b>	部分	
学名 <i>Carex albata</i>		
地域 Honshu	県 / 支庁 / 島 Nara	確信度 <input type="radio"/>
採集地 (ラベル情報) 大和 多武峯	採集地 (英) Yamato: Tounomine	
採集日 May 27, 1937	備考	
採集者 (ラベル) 村田保太郎	採集者 (和) 村田保太郎	採集者 (英) Murata, Y.
Herb. No.	Collector's No. 18	
ラベルタイトル 北海道帝国大学理学部腊葉室		
図版番号 pl.18	書き込み 筆記具 インク	書き込み 備考 鉛筆でも〈図〉と書いてある

Pl. <b>19-1A ツクシミノボロスゲ</b>	部分	A: 全草
学名 <i>Carex nubigena var. franchetiana</i>		
地域 Kyushu	県 / 支庁 / 島 Oita	確信度 <input type="radio"/>
採集地 (ラベル情報) Kiushiu; in m. Kuju	採集地 (英) Bungo: Mt. Kuju	
採集日 Jun. 1, 1932	備考	
採集者 (ラベル) Jisaburo Ohwi	採集者 (和) 大井次三郎	採集者 (英) Ohwi, J.
Herb. No.	Collector's No.	
ラベルタイトル PLANTAE JAPONICAE ex Herb. Jisaburo Ohwi		
図版番号 -	書き込み 筆記具 -	書き込み 備考 別の標本に〈pl.19-Fig.1〉の書き込みあり

Pl.	19-2A ニイタカカワズスゲ		部分	A: 全草	
学名	Carex pseudo-arenicola				
地域	Taiwan	県 / 支庁 / 島	確信度 <input type="radio"/>		
採集地 (ラベル情報)	台湾 台中州 菁菜主山南峯一能高駐在所	採集地 (英)	Taiwan: Taichu-shu, S peak of Mt. Kiraishu~Noko Chuzaisho		
採集日	Jul. 29, 1938	備考			
採集者 (ラベル)	秋山茂雄	採集者 (和)	秋山茂雄	採集者 (英)	Akiyama, S.
Herb. No.		Collector's No.			
ラベルタイトル	北海道帝国大学理学部腊葉室				
図版番号 書き込み	Pl.19-2	書き込み 筆記具	インク	書き込み 備考	<Pl.33> とも書いてある

Pl.	19-2BC ニイタカカワズスゲ		部分	B, C: 花茎頂部	
学名	Carex pseudo-arenicola				
地域	Taiwan	県 / 支庁 / 島	確信度 <input type="radio"/>		
採集地 (ラベル情報)	台湾 台中州 東勢郡 荇松嶺	採集地 (英)	Taiwan: Taichu-shu, Tosei-gun		
採集日	Jul. 25, 1938	備考			
採集者 (ラベル)	秋山茂雄	採集者 (和)	秋山茂雄	採集者 (英)	Akiyama, S.
Herb. No.		Collector's No.			
ラベルタイトル	北海道帝国大学理学部腊葉室				
図版番号 書き込み	pl.19-2B,C 花部	書き込み 筆記具	インク	書き込み 備考	

Pl.	20A オオカワズスゲ		部分	A: 全草	
学名	Carex stipata				
地域	Hokkaido	県 / 支庁 / 島	Shiribeshi	確信度 <input type="triangle"/>	
採集地 (ラベル情報)	上喜茂別	採集地 (英)	Shiribeshi: Kami-kimobetsu		
採集日	Jul. 14, 1931	備考	2枚のうちどちらか？		
採集者 (ラベル)	no data	採集者 (和)	秋山茂雄 [?]	採集者 (英)	Akiyama, S. [?]
Herb. No.		Collector's No.			
ラベルタイトル	-				
図版番号 書き込み		書き込み 筆記具		書き込み 備考	

Pl.	20A オオカワズスゲ		部分	A: 全草	
学名	Carex stipata				
地域	Hokkaido	県 / 支庁 / 島	Shiribeshi	確信度 <input type="triangle"/>	
採集地 (ラベル情報)	喜茂別	採集地 (英)	Shiribeshi: Kimobetsu		
採集日	Jul. 13, 1931	備考	2枚のうちどちらか？		
採集者 (ラベル)	no data	採集者 (和)	秋山茂雄 [?]	採集者 (英)	Akiyama, S. [?]
Herb. No.		Collector's No.			
ラベルタイトル	-				
図版番号 書き込み		書き込み 筆記具		書き込み 備考	



Pl. <b>20B オオカワズスゲ</b>	部分 B: 花茎	
学名 <i>Carex stipata</i>		
地域 Hokkaido	県 / 支庁 / 島 Ishikari	
確信度 <input type="radio"/>		
採集地 (ラベル情報) 石狩 東札幌	採集地 (英) Ishikari: Higashi-sapporo	
採集日 -	備考	
採集者 (ラベル) 稲垣貫一	採集者 (和) 稲垣貫一	採集者 (英) Inagaki, K.
Herb. No. 5540	Collector's No.	
ラベルタイトル 北海道帝国大学理学部腊葉室		
図版番号 書き込み	書き込み 筆記具	書き込み 備考

Pl. <b>21B コウボウムギ</b>	部分 B: 雄穂	
学名 <i>Carex kobomugi f. kobomugi</i>		
地域 Hokkaido	県 / 支庁 / 島 Oshima	
確信度 <input type="triangle"/>		
採集地 (ラベル情報) KASHIWANO, PROV. OSHIMA	採集地 (英) Oshima: Kashiwano	
採集日 Jun. 10, 1931	備考	
採集者 (ラベル) Kakujiro Tsukamoto	採集者 (和) 塚本角次郎	採集者 (英) Tsukamoto, K.
Herb. No. 12223	Collector's No. 1662	
ラベルタイトル 北海道帝国大学理学部腊葉室〔和名〕 - 〔採集情報〕		
図版番号 書き込み	書き込み 筆記具	書き込み 備考

Pl. <b>21C コウボウムギ</b>	部分 C: 雌穂	
学名 <i>Carex kobomugi f. kobomugi</i>		
地域 Hokkaido	県 / 支庁 / 島 Nemuro	
確信度 <input type="triangle"/>		
採集地 (ラベル情報) 根室 南部沼附近海岸	採集地 (英) Nemuro: near Nanbuto pond, seaside	
採集日 Jul. 25, 1935	備考	
採集者 (ラベル) S. Akiyama	採集者 (和) 秋山茂雄	採集者 (英) Akiyama, S.
Herb. No.	Collector's No.	
ラベルタイトル HERB. S. AKIYAMA 秋山茂雄所蔵標本		
図版番号 書き込み	書き込み 筆記具	書き込み 備考

Pl. <b>21D コウボウムギ</b>	部分 D: 雌雄花を生ずる穂	
学名 <i>Carex kobomugi f. kobomugi</i>		
地域 Shikoku	県 / 支庁 / 島 Kochi	
確信度 <input type="triangle"/>		
採集地 (ラベル情報) 土佐 浦戸	採集地 (英) Tosa: Urato	
採集日 Apr. 8, 1934	備考	
採集者 (ラベル) 秋山茂雄	採集者 (和) 秋山茂雄	採集者 (英) Akiyama, S.
Herb. No.	Collector's No.	
ラベルタイトル - 〔「北海道帝国大学理学部腊葉室」印刷部分を切り取り〕		
図版番号 書き込み	書き込み 筆記具	書き込み 備考

Pl. <b>21H</b>	<b>ホウキコウボウムギ</b>	部分	H: 雌穂 (開花期)
学名	<i>Carex kobomugi</i> f. <i>longibracteata</i>		
地域	Honshu	県 / 支庁 / 島	Mie [?]
採集地 (ラベル情報)	紀伊 [紀伊半島: 伊勢?] 安藝-安田	採集地 (英)	Kii [Ise?] : Age~Yasuda
採集日	Apr., 193- [1938?]	備考	他標本から採集年は 1938 年と考えられる。
採集者 (ラベル)	S. Akiyama	採集者 (和)	秋山茂雄
		採集者 (英)	Akiyama, S.
Herb. No.		Collector's No.	
ラベルタイトル	北海道帝国大学理学部腊葉室		
図版番号 書き込み	f. <i>longibracteata</i> Ohwi 図	書き込み 筆記具	鉛筆
		書き込み 備考	

Pl. <b>22AB</b>	<b>エゾノコウボウムギ</b>	部分	A: 多数雄花の穂を有する全草, B: 多数雌花を有する穂
学名	<i>Carex macrocephala</i>		
地域	Sakhalin	県 / 支庁 / 島	
採集地 (ラベル情報)	樺太 栄浜	採集地 (英)	Sakhalin: Sakaehama
採集日	Aug. 3, 1933	備考	
採集者 (ラベル)	秋山茂雄	採集者 (和)	秋山茂雄
		採集者 (英)	Akiyama, S.
Herb. No.		Collector's No.	
ラベルタイトル	北海道帝国大学理学部腊葉室		
図版番号 書き込み	PL.	書き込み 筆記具	インク
		書き込み 備考	下に鉛筆で〈図〉と書いてある

Pl. <b>23AB</b>	<b>クリイロスゲ</b>	部分	A: 全草, B: 多数雄花を有する花茎頂部
学名	<i>Carex diandra</i>		
地域	Sakhalin	県 / 支庁 / 島	
採集地 (ラベル情報)	Nairo, Saghalien	採集地 (英)	Sakhalin: Nairo
採集日	Aug. 5, 1933	備考	
採集者 (ラベル)	秋山茂雄	採集者 (和)	秋山茂雄
		採集者 (英)	Akiyama, S.
Herb. No.		Collector's No.	
ラベルタイトル	北海道帝国大学理学部腊葉室		
図版番号 書き込み	図	書き込み 筆記具	鉛筆
		書き込み 備考	逆さまに書いてある

Pl. <b>24</b>	<b>タカネヤガミスゲ</b>	部分	
学名	<i>Carex bipartita</i> var. <i>scaber</i>		
地域	Hokkaido	県 / 支庁 / 島	Mts. Taisetsu
採集地 (ラベル情報)	石狩 大雪山 白雲岳南麓	採集地 (英)	Mts. Taisetsu: S of Mt. Hakuunn
採集日	Aug. 19, 1934	備考	
採集者 (ラベル)	S. Akiyama	採集者 (和)	秋山茂雄
		採集者 (英)	Akiyama, S.
Herb. No.		Collector's No.	
ラベルタイトル	HERB. S. AKIYAMA 秋山茂雄所蔵標本		
図版番号 書き込み	pl.24	書き込み 筆記具	鉛筆
		書き込み 備考	

Pl. <b>25-1AB ススヤスゲ</b>	部分	A: 全草, B: 頂小穂頂部雌花をなす穂
学名 <b>Carex soriofkensis</b>		
地域 <b>Sakhalin</b>	県 / 支庁 / 島	確信度 <b>A: ○, B: △</b>
採集地 <b>Chirie in Saghalien</b> <small>(ラベル情報)</small>	採集地 <b>Sakhalin: Chirie</b> <small>(英)</small>	
採集日 <b>Aug. 2, 1932</b>	備考	A は確実、B は微妙
採集者 <b>Jisaburo Ohwi</b> <small>(ラベル)</small>	採集者 <b>大井次三郎</b> <small>(和)</small>	採集者 <b>Ohwi, J.</b> <small>(英)</small>
Herb. No.	Collector's No.	
ラベルタイトル	PLANTAE JAPONICAE ex Herb. Jisaburo Ohwi	
図版番号 書き込み	書き込み 筆記具	書き込み 備考

Pl. <b>25-1C ススヤスゲ</b>	部分	C: 頂小穂雄花をなす穂
学名 <b>Carex soriofkensis</b>		
地域 <b>Sakhalin</b>	県 / 支庁 / 島	確信度 ○
採集地 <b>Saghalien, in Shimba</b> <small>(ラベル情報)</small>	採集地 <b>Sakhalin: Shinba</b> <small>(英)</small>	
採集日 <b>Aug. 19, 1932</b>	備考	
採集者 <b>Jisaburo Ohwi</b> <small>(ラベル)</small>	採集者 <b>大井次三郎</b> <small>(和)</small>	採集者 <b>Ohwi, J.</b> <small>(英)</small>
Herb. No.	Collector's No.	
ラベルタイトル	PLANTAE JAPONICAE ex Herb. Jisaburo Ohwi	
図版番号 書き込み	書き込み 筆記具	書き込み 備考

Pl. <b>25-2AB ホソバオゼヌマスゲ</b>	部分	A: 全草の1部, B: 花茎頂部
学名 <b>Carex nemurensis</b>		
地域 <b>Sakhalin</b>	県 / 支庁 / 島	確信度 ?
採集地 <b>樺太 新場</b> <small>(ラベル情報)</small>	採集地 <b>Sakhalin: Shinba</b> <small>(英)</small>	
採集日 <b>Jul. 19, 1932</b>	備考	2枚のうちどちらか?
採集者 <b>Jisaburo Ohwi</b> <small>(ラベル)</small>	採集者 <b>大井次三郎</b> <small>(和)</small>	採集者 <b>Ohwi, J.</b> <small>(英)</small>
Herb. No.	Collector's No.	
ラベルタイトル	PLANTAE JAPONICAE ex Herb. Jisaburo Ohwi	
図版番号 書き込み	書き込み 筆記具	書き込み 備考

Pl. <b>25-2AB ホソバオゼヌマスゲ</b>	部分	A: 全草の1部, B: 花茎頂部
学名 <b>Carex nemurensis</b>		
地域 <b>Hokkaido</b>	県 / 支庁 / 島 <b>Iburi</b>	確信度 ?
採集地 <b>膽振 ニナルカ</b> <small>(ラベル情報)</small>	採集地 <b>Iburi: Ninaruka</b> <small>(英)</small>	
採集日 <b>Jun. 20, 1934</b>	備考	2枚のうちどちらか?
採集者 <b>S. Akiyama</b> <small>(ラベル)</small>	採集者 <b>秋山茂雄</b> <small>(和)</small>	採集者 <b>Akiyama, S.</b> <small>(英)</small>
Herb. No.	Collector's No.	
ラベルタイトル	HERB. S. AKIYAMA 秋山茂雄所蔵標本	
図版番号 書き込み	書き込み 筆記具	書き込み 備考

Pl. <b>26</b>	<b>ハクサンスゲ</b>	部分	
学名	<i>Carex canescens</i>		
地域	Hokkaido	県 / 支庁 / 島	Mts. Taisetsu
		確信度	<input type="radio"/>
採集地 (ラベル情報)	石狩 大雪山 裾合平	採集地 (英)	Mts. Taisetsu: Susoaidaira
採集日	Aug. 16, 1934	備考	
採集者 (ラベル)	S. Akiyama	採集者 (和)	秋山茂雄
		採集者 (英)	Akiyama, S.
Herb. No.		Collector's No.	
ラベルタイトル	HERB. S. AKIYAMA 秋山茂雄所蔵標本		
図版番号 書き込み	Pl.26	書き込み 筆記具	インク
		書き込み 備考	

Pl. <b>27</b>	<b>ヒメカワズスゲ</b>	部分	
学名	<i>Carex brunnescens f. sphaerostachya</i>		
地域	Hokkaido	県 / 支庁 / 島	Mts. Taisetsu
		確信度	<input type="radio"/>
採集地 (ラベル情報)	石狩 大雪山 黒岳	採集地 (英)	Mts. Taisetsu: Mt. Kurodake
採集日	Aug. 21, 1934	備考	
採集者 (ラベル)	S. Akiyama	採集者 (和)	秋山茂雄
		採集者 (英)	Akiyama, S.
Herb. No.		Collector's No.	
ラベルタイトル	HERB. S. AKIYAMA 秋山茂雄所蔵標本		
図版番号 書き込み	pl.27	書き込み 筆記具	鉛筆
		書き込み 備考	

Pl. <b>28</b>	<b>ヒロハイッポンスゲ</b>	部分	
学名	<i>Carex pseudo-loliacea</i>		
地域	Hokkaido	県 / 支庁 / 島	Nemuro
		確信度	<input type="radio"/>
採集地 (ラベル情報)	根室 風蓮湖 シンコタイ	採集地 (英)	Nemuro: Furenko lake, Shinkotai
採集日	Jul. 23, 1935	備考	
採集者 (ラベル)	S. Akiyama	採集者 (和)	秋山茂雄
		採集者 (英)	Akiyama, S.
Herb. No.		Collector's No.	
ラベルタイトル	HERB. S. AKIYAMA 秋山茂雄所蔵標本		
図版番号 書き込み	pl.5-3, pl.5-3 花部	書き込み 筆記具	インク
		書き込み 備考	図版番号違う (pl.5-3 は別の標本)

Pl. <b>29</b>	<b>アカンスゲ</b>	部分	
学名	<i>Carex loliacea</i>		
地域	Honshu	県 / 支庁 / 島	Tochigi
		確信度	<input type="radio"/>
採集地 (ラベル情報)	下野 日光	採集地 (英)	Shimotsuke: Nikko
採集日	Jul. 12, 1940	備考	
採集者 (ラベル)	小野記彦採 (田中信徳より受ク)	採集者 (和)	小野記彦 (田中信徳)
		採集者 (英)	Ono, F. (Tanaka, N.)
Herb. No.		Collector's No.	
ラベルタイトル	北海道帝国大学理学部腊葉室		
図版番号 書き込み	pl.29	書き込み 筆記具	インク
		書き込み 備考	

Pl. <b>30-1A</b>	<b>イッポンスゲ</b>	部分	A: 花茎
学名	<i>Carex tenuiflora</i> var. <i>tenuiflora</i>		
地域	Sakhalin	県 / 支庁 / 島	
		確信度	<input type="radio"/>
採集地 (ラベル情報)	樺太 鈴谷川沿岸 貝塚-新場	採集地 (英)	Sakhalin: Susuya river, Kaidzuka~Shinba
採集日	Aug. 2, 1933	備考	
採集者 (ラベル)	秋山茂雄	採集者 (和)	秋山茂雄
		採集者 (英)	Akiyama, S.
Herb. No.		Collector's No.	
ラベルタイトル	北海道帝国大学理学部腊葉室		
図版番号 書き込み	-	書き込み 筆記具	-
		書き込み 備考	

Pl. <b>30-1B</b>	<b>イッポンスゲ</b>	部分	B: 花部
学名	<i>Carex tenuiflora</i> var. <i>tenuiflora</i>		
地域	Honshu	県 / 支庁 / 島	Nagano
		確信度	<input type="triangle"/>
採集地 (ラベル情報)	霧ヶ峯附近	採集地 (英)	Shinano: near Kirigamine
採集日	Jun. 10, 1937	備考	採集日の記載は「12.6.10」、昭和 12 年と考えられる
採集者 (ラベル)	小坂忠二郎	採集者 (和)	小坂忠二郎
		採集者 (英)	Kosaka, C.
Herb. No.		Collector's No.	13
ラベルタイトル	北海道帝国大学理学部腊葉室 [学名・採集者名]・一 [四賀尋常高等小学校歯科検診用紙の裏紙 / 採集地・日]		
図版番号 書き込み	-	書き込み 筆記具	-
		書き込み 備考	

Pl. <b>30-2</b>	<b>ハリタマスケ</b>	部分	
学名	<i>Carex tenuiflora</i> var. <i>arrhyncha</i>		
地域	Hokkaido	県 / 支庁 / 島	Nemuro
		確信度	<input type="radio"/>
採集地 (ラベル情報)	根室 風蓮湖 シンコタイ	採集地 (英)	Nemuro: Furenko lake, Shinkotai
採集日	Jul. 23, 1935	備考	
採集者 (ラベル)	秋山茂雄	採集者 (和)	秋山茂雄
		採集者 (英)	Akiyama, S.
Herb. No.		Collector's No.	
ラベルタイトル	北海道帝国大学理学部腊葉室		
図版番号 書き込み	-	書き込み 筆記具	-
		書き込み 備考	

Pl. <b>31</b>	<b>キタノカワズスケ</b>	部分	
学名	<i>Carex muricata</i>		
地域	Hokkaido	県 / 支庁 / 島	Iburi
		確信度	<input type="triangle"/>
採集地 (ラベル情報)	膽振 ニナルカ	採集地 (英)	Iburi: Ninaruka
採集日	Jun. 20, 1934	備考	2 枚のうちどちらか？
採集者 (ラベル)	S. Akiyama	採集者 (和)	秋山茂雄
		採集者 (英)	Akiyama, S.
Herb. No.		Collector's No.	9
ラベルタイトル	HERB. S. AKIYAMA 秋山茂雄所蔵標本		
図版番号 書き込み	?pl.31	書き込み 筆記具	インク
		書き込み 備考	



Pl. <b>31</b>	<b>キタノカワズスゲ</b>	部分	
学名	<i>Carex muricata</i>		
地域	Hokkaido	県 / 支庁 / 島	Nemuro
採集地	落石	採集地	Nemuro: Ochiishi
採集日	Jul. 10, 1940	備考	2枚のうちどちらか？
採集者	菅原繁蔵	採集者	菅原繁蔵
	(ラベル)	(和)	(英)
Herb. No.		Collector's No.	
ラベルタイトル	北海道帝国大学理学部腊葉室		
図版番号	-	書き込み	-
書き込み		筆記具	
		書き込み	
		備考	

Pl. <b>32</b>	<b>ヤチカワズスゲ</b>	部分	
学名	<i>Carex omiana var. omiana</i>		
地域	Hokkaido	県 / 支庁 / 島	Iburi
採集地	膽振 白老	採集地	Iburi: Shiraoi
採集日	Jul. 28, 1939	備考	2枚のうちどちらか？
採集者	秋山茂雄	採集者	秋山茂雄
	(ラベル)	(和)	(英)
Herb. No.		Collector's No.	
ラベルタイトル	北海道帝国大学理学部腊葉室		
図版番号	-	書き込み	-
書き込み		筆記具	
		書き込み	
		備考	

Pl. <b>32</b>	<b>ヤチカワズスゲ</b>	部分	
学名	<i>Carex omiana var. omiana</i>		
地域	Hokkaido	県 / 支庁 / 島	Iburi
採集地	膽振 白老	採集地	Iburi: Shiraoi
採集日	Jun. 28, 1939	備考	2枚のうちどちらか？
採集者	秋山茂雄	採集者	秋山茂雄
	(ラベル)	(和)	(英)
Herb. No.		Collector's No.	
ラベルタイトル	北海道帝国大学理学部腊葉室		
図版番号	凡ラク pl.32 ハコノ1部	書き込み	インク
書き込み		筆記具	
		書き込み	
		備考	

Pl. <b>33-1</b>	<b>カワズスゲ</b>	部分	
学名	<i>Carex omiana var. monticola</i>		
地域	Hokkaido	県 / 支庁 / 島	Kamikawa
採集地	富良野岳	採集地	Kamikawa: Mt. Furanodake
採集日	Jul. 6, 1940	備考	【KANJI】
採集者	菅原繁蔵	採集者	菅原繁蔵
	(ラベル)	(和)	(英)
Herb. No.	KANA081887	Collector's No.	9-1
ラベルタイトル	北海道帝国大学理学部腊葉室【KANJI 標本番号以外】・金沢大学理学部植物標本【KANJI 標本番号】		
図版番号	-	書き込み	-
書き込み		筆記具	
		書き込み	
		備考	

Pl. <b>33-2</b>	<b>チャボカワズスゲ</b>	部分	
学名	<i>Carex ohwii</i>		
地域	Kyushu	県 / 支庁 / 島	Yaku
		確信度	<input type="radio"/>
採集地 (ラベル情報)	屋久島 花ノ江川	採集地 (英)	Osumi: Isl. Yaku, Hananoego river
採集日	Jul. 11, 1933	備考	
採集者 (ラベル)	鈴木貞次郎	採集者 (和)	鈴木貞次郎
		採集者 (英)	Suzuki, T.
Herb. No.		Collector's No.	13
ラベルタイトル	北海道帝国大学理学部腊葉室		
図版番号 書き込み	pl.33 Fig.2	書き込み 筆記具	インク
		書き込み 備考	

Pl. <b>34</b>	<b>ヤブスゲ</b>	部分	
学名	<i>Carex rochebruni</i>		
地域	Honshu	県 / 支庁 / 島	Gunma ?
		確信度	<input type="radio"/>
採集地 (ラベル情報)	Akamanuma [Akanuma?] , Prov. Shimotsuke.	採集地 (英)	Shimotsuke: Akamanuma [Akanuma?]
採集日	Jun. 28, 1932	備考	
採集者 (ラベル)	no data	採集者 (和)	須藤千春
		採集者 (英)	Suto, C.
Herb. No.		Collector's No.	35
ラベルタイトル	HERBARIUM SUTOI		
図版番号 書き込み	-	書き込み 筆記具	-
		書き込み 備考	

Pl. <b>35-1</b>	<b>マバラスゲ</b>	部分	
学名	<i>Carex remotispicula</i>		
地域	Taiwan	県 / 支庁 / 島	
		確信度	<input type="radio"/>
採集地 (ラベル情報)	台湾 阿里山	採集地 (英)	Taiwan: Mt. Arisan
採集日	Jul. 4, 1941	備考	
採集者 (ラベル)	陳嶧焜	採集者 (和)	陳嶧焜
		採集者 (英)	Chin
Herb. No.		Collector's No.	
ラベルタイトル	北海道帝国大学理学部腊葉室		
図版番号 書き込み	-	書き込み 筆記具	-
		書き込み 備考	

Pl. <b>35-2</b>	<b>イトヒキスゲ</b>	部分	
学名	<i>Carex remotiuscula</i>		
地域	Hokkaido	県 / 支庁 / 島	Abashiri
		確信度	<input type="radio"/>
採集地 (ラベル情報)	斜里岳	採集地 (英)	Abashiri: Mt. Shari
採集日	Jul. 13, 1940	備考	
採集者 (ラベル)	菅原繁蔵	採集者 (和)	菅原繁蔵
		採集者 (英)	Sugawara, S.
Herb. No.		Collector's No.	25
ラベルタイトル	北海道帝国大学理学部腊葉室		
図版番号 書き込み	-	書き込み 筆記具	-
		書き込み 備考	

Pl. <b>36-1A</b>	<b>タカネマスクサ</b>	部分	
学名	<i>Carex planata</i> var. <i>planata</i>		
地域	Honshu	県 / 支庁 / 島	Miyagi
		確信度	<input type="radio"/>
採集地 (ラベル情報)	陸前 宮床村	採集地 (英)	Rikuzen: Miyatoko-mura
採集日	Jun. 28, 1935	備考	
採集者 (ラベル)	S. Akiyama	採集者 (和)	秋山茂雄
		採集者 (英)	Akiyama, S.
Herb. No.		Collector's No.	
ラベルタイトル	HERB. S. AKIYAMA 秋山茂雄所蔵標本		
図版番号 書き込み	pl.36-1	書き込み 筆記具	インク
		書き込み 備考	

Pl. <b>36-1E</b>	<b>カンサイタカネマスクサ</b>	部分	
学名	<i>Carex planata</i> var. <i>remotiuscula</i>		
地域	Honshu	県 / 支庁 / 島	Osaka
		確信度	<input type="radio"/>
採集地 (ラベル情報)	摂津 箕面奥	採集地 (英)	Settsu: Minoo-oku
採集日	Jun. 26, 1933	備考	タイプ標本 (重複 3 枚のうち 1 枚)
採集者 (ラベル)	N. Ui	採集者 (和)	宇井縫藏
		採集者 (英)	Ui, N.
Herb. No.		Collector's No.	7
ラベルタイトル	北海道帝国大学理学部腊葉室		
図版番号 書き込み	Pl.36-E	書き込み 筆記具	インク
		書き込み 備考	

Pl. <b>36-2</b>	<b>ホザキマスクサ</b>	部分	
学名	<i>Carex planata</i> var. <i>angustealata</i>		
地域	Honshu	県 / 支庁 / 島	Hyogo
		確信度	<input type="radio"/>
採集地 (ラベル情報)	摂津 川辺郡 神津村	採集地 (英)	Settsu: Kawabe-gun, Kamitsu-mura
採集日	May 31, 1934	備考	タイプ標本 (重複 2 枚のうち 1 枚)
採集者 (ラベル)	宇井縫藏	採集者 (和)	宇井縫藏
		採集者 (英)	Ui, N.
Herb. No.		Collector's No.	
ラベルタイトル	北海道帝国大学理学部腊葉室		
図版番号 書き込み	pl.36	書き込み 筆記具	インク
		書き込み 備考	

Pl. <b>37</b>	<b>ヤガミスゲ</b>	部分	
学名	<i>Carex maackii</i>		
地域	Honshu	県 / 支庁 / 島	Osaka
		確信度	?
採集地 (ラベル情報)	摂津 南豊島 (テシマ) 村	採集地 (英)	Settsu: Minamiteshima-mura
採集日	May 28, 1933	備考	2 枚の組み合わせ?
採集者 (ラベル)	N. Ui	採集者 (和)	宇井縫藏
		採集者 (英)	Ui, N.
Herb. No.		Collector's No.	26
ラベルタイトル	北海道帝国大学理学部腊葉室		
図版番号 書き込み	-	書き込み 筆記具	-
		書き込み 備考	

Pl. <b>37 ヤガミスゲ</b>	部分	
学名 <b>Carex maackii</b>		
地域 <b>Honshu</b>	県 / 支庁 / 島 <b>Gunma ?</b>	確信度 <b>?</b>
採集地 (ラベル情報) <b>Akanuma, Prov. Shimotsuke.</b>	採集地 (英) <b>Shimotsuke: Akanuma</b>	
採集日 <b>Jun. 28, 1932</b>	備考 <b>2枚の組み合わせ?</b>	
採集者 (ラベル) <b>no data</b>	採集者 (和) <b>須藤千春</b>	採集者 (英) <b>Suto, C.</b>
Herb. No. <b></b>	Collector's No. <b>Cyp.30</b>	
ラベルタイトル <b>HERBARIUM SUTOI</b>		
図版番号 <b>-</b>	書き込み <b>-</b>	書き込み <b></b>
書き込み <b></b>	筆記具 <b></b>	備考 <b></b>

Pl. <b>38 カヤツリスゲ</b>	部分	
学名 <b>Carex cyperoides</b>		
地域 <b>Honshu</b>	県 / 支庁 / 島 <b>Yamanashi</b>	確信度 <b>○</b>
採集地 (ラベル情報) <b>川口湖、甲州</b>	採集地 (英) <b>Kai: Kawaguchiko lake</b>	
採集日 <b>Sep. 23, 1934</b>	備考 <b></b>	
採集者 (ラベル) <b>K. Hisauchi</b>	採集者 (和) <b>久内清孝</b>	採集者 (英) <b>Hisauchi, K.</b>
Herb. No. <b></b>	Collector's No. <b>841</b>	
ラベルタイトル <b>HERB. S. AKIYAMA 秋山茂雄所蔵標本 [学名・和名]・HERB. K. HISAUCHI [採集情報]</b>		
図版番号 <b>Pl.38</b>	書き込み <b>インク</b>	書き込み <b></b>
書き込み <b></b>	筆記具 <b></b>	備考 <b></b>

Pl. <b>39 マスクサ</b>	部分	
学名 <b>Carex gibba</b>		
地域 <b>Honshu</b>	県 / 支庁 / 島 <b>Chiba</b>	確信度 <b>△</b>
採集地 (ラベル情報) <b>下總 手賀沼</b>	採集地 (英) <b>Shimousa: Teganuma pond</b>	
採集日 <b>May, 1929</b>	備考 <b></b>	
採集者 (ラベル) <b>秋山茂雄</b>	採集者 (和) <b>秋山茂雄</b>	採集者 (英) <b>Akiyama, S.</b>
Herb. No. <b>000208</b>	Collector's No. <b></b>	
ラベルタイトル <b>北海道帝国大学理学部腊葉室</b>		
図版番号 <b>-</b>	書き込み <b>-</b>	書き込み <b></b>
書き込み <b></b>	筆記具 <b></b>	備考 <b></b>

Pl. <b>40AB コアゼスゲ</b>	部分 <b>A: 全草, B: 花茎上部</b>
学名 <b>Carex eleusinoides</b>	
地域 <b>Hokkaido</b>	県 / 支庁 / 島 <b>Mts. Taisetsu</b>
採集地 (ラベル情報) <b>石狩 大雪山 忠別岳麓</b>	採集地 (英) <b>Mts. Taisetsu: foot of Mt. Chubetsu</b>
採集日 <b>Aug. 19, 1934</b>	備考 <b></b>
採集者 (ラベル) <b>S. Akiyama</b>	採集者 (和) <b>秋山茂雄</b>
採集者 (英) <b>Akiyama, S.</b>	
Herb. No. <b></b>	Collector's No. <b></b>
ラベルタイトル <b>HERB. S. AKIYAMA 秋山茂雄所蔵標本</b>	
図版番号 <b>図</b>	書き込み <b>鉛筆</b>
書き込み <b></b>	筆記具 <b></b>
	備考 <b>A,B に該当するそれぞれの個体横に書かれる</b>

Pl. <b>41</b>	<b>フイリミチノクアゼスゲ</b>	部分	
学名	<i>Carex rikuchiensis</i>		
地域	Honshu	県 / 支庁 / 島	Iwate
採集地	陸中 二戸郡 赤坂田 (野生)	採集地	Rikuchu: Ninohe-gun, Akasakata
採集日	Jun. 25, 1934	備考	
採集者	no data	採集者	福田裕
採集者	(ラベル)	採集者	(和)
採集者		採集者	Fukuda, Y.
採集者		採集者	(英)
Herb. No.		Collector's No.	562
ラベルタイトル	HERB. S. AKIYAMA 秋山茂雄所蔵標本 [無記入]・HERB. YUTAKA FUKUDA [採集情報]		
図版番号	-	書き込み	-
書き込み		筆記具	
		書き込み	別の標本に書き込みあり
		備考	

Pl. <b>42</b>	<b>クロアゼスゲ</b>	部分	
学名	<i>Carex hindsii</i>		
地域	Kurils	県 / 支庁 / 島	Shumushu
採集地	Ins. Shumushu 天神山	採集地	Kurils: Isl. Shumushu, Mt. Tenjinyama
採集日	Jul. 28, 1934	備考	大井次三郎ラベルの学名は Carex aquatilis Willd. になっている
採集者	Jisaburo Ohwi et R. Yoshii	採集者	大井次三郎・吉井良三
採集者	(ラベル)	採集者	(和)
採集者		採集者	Ohwi, J. & Yoshii, R.
採集者		採集者	(英)
Herb. No.		Collector's No.	5577
ラベルタイトル	PLANTAE JAPONICAE ex Herb. Jisaburo Ohwi [学名・採集情報など]・北海道帝国大学理学部腊葉室 [クロアゼスゲの学名・和名]		
図版番号	Pl.42	書き込み	インク
書き込み		筆記具	
		書き込み	
		備考	

Pl. <b>43</b>	<b>アワツブスゲ</b>	部分	
学名	<i>Carex tegulata</i>		
地域	Korea	県 / 支庁 / 島	
採集地	晋州府	採集地	Korea: Shinshu-hu
採集日	Jun. 23, 1940	備考	【KANJI】
採集者	横山春男	採集者	横山春男
採集者	(ラベル)	採集者	(和)
採集者		採集者	Yokoyama, H.
採集者		採集者	(英)
Herb. No.	KANA097397	Collector's No.	1181
ラベルタイトル	北海道帝国大学理学部腊葉室 [学名・和名]・ - [採集情報]・金沢大学理学部標本 [KANJI 標本番号]		
図版番号	-	書き込み	-
書き込み		筆記具	
		書き込み	
		備考	

Pl. <b>44</b>	<b>フトボアゼスゲ</b>	部分	
学名	<i>Carex humbertiana</i>		
地域	Korea	県 / 支庁 / 島	
採集地	Korea: Seisuiria	採集地	Korea: Seisuiria
採集日	Jun. 7, 1930	備考	【TI】 Isotype
採集者	Jisaburo Ohwi	採集者	大井次三郎
採集者	(ラベル)	採集者	(和)
採集者		採集者	Ohwi, J.
採集者		採集者	(英)
Herb. No.	TI	Collector's No.	468
ラベルタイトル	FLORA JAPONICA ex Herb. Jisaburo Ohwi		
図版番号	-	書き込み	-
書き込み		筆記具	
		書き込み	
		備考	



Pl. <b>45ABC アゼスゲ</b>	部分	A: 全草, B: ほぼ根生する小穂を有する花茎, C: 花茎上部
学名 <i>Carex thunbergii</i> var. <i>thunbergii</i>		
地域 Honshu	県 / 支庁 / 島 Iwate	確信度 <input type="radio"/>
採集地 (ラベル情報) 陸中 膽澤 (イサハ) 郡 南都田 (ナツタ) 村	採集地 (英) Rikuchu: Isawa-gun, Natsuta-mura	
採集日 May 25, 1933	備考	
採集者 (ラベル) 岩淵初郎	採集者 (和) 岩淵初郎	採集者 (英) Iwabuchi, H.
Herb. No.	Collector's No. 2099	
ラベルタイトル HERB. HATSURO IWABUCHI		
図版番号 書き込み	書き込み 筆記具	書き込み 備考

Pl. <b>46 オオアゼスゲ</b>	部分	
学名 <i>Carex thunbergii</i> var. <i>appendiculata</i>		
地域 Hokkaido	県 / 支庁 / 島 Nemuro	確信度 <input type="radio"/>
採集地 (ラベル情報) 根室 友知 温根沼畔	採集地 (英) Nemuro: Tomoshiri, coast of Onneto pond	
採集日 Jul. 26, 1935	備考 [KANJI]	
採集者 (ラベル) S. Akiyama	採集者 (和) 秋山茂雄	採集者 (英) Akiyama, S.
Herb. No. KANA112854	Collector's No.	
ラベルタイトル HERB. S. AKIYAMA 秋山茂雄所蔵標本 [KANJI 標本番号以外]・金沢大学理学植物標本 [KANJI 標本番号]		
図版番号 書き込み	書き込み 筆記具	書き込み 備考

Pl. <b>47-1 オクアゼスゲ</b>	部分	
学名 <i>Carex pseudo-thunbergii</i>		
地域 Honshu	県 / 支庁 / 島 Iwate	確信度 <input type="radio"/>
採集地 (ラベル情報) 陸中 春子谷地	採集地 (英) Rikuchu: Harukoyachi mire	
採集日 Jul. 5, 1935	備考 タイプ標本	
採集者 (ラベル) 雪ノ浦参之助、福田裕、S. Akiyama	採集者 (和) 雪ノ浦参之助、福田裕、秋山茂雄	採集者 (英) Yukinoura, S., Fukuda, Y. and Akiyama, S.
Herb. No.	Collector's No.	
ラベルタイトル HERB. S. AKIYAMA 秋山茂雄所蔵標本		
図版番号 書き込み PI.47-1	書き込み 筆記具 インク	書き込み 備考 別の標本にも書き込みあり；インク (pl.47-1)

Pl. <b>48-1 ヌマアゼスゲ</b>	部分	
学名 <i>Carex cinerascens</i>		
地域 Honshu	県 / 支庁 / 島 Iwate	確信度 <input type="radio"/>
採集地 (ラベル情報) 陸前 氣仙郡 高田	採集地 (英) Rikuzen: Kesen-gun, Takata	
採集日 Jul. 10, 1933	備考	
採集者 (ラベル) Kikuchi M.	採集者 (和) 菊地政雄	採集者 (英) Kikuchi M.
Herb. No.	Collector's No. 465	
ラベルタイトル 北海道帝国大学理学部腊葉室 [学名・和名]・HERB. YUTAKA FUKUDA [採集情報]		
図版番号 書き込み PI.48-1	書き込み 筆記具 インク	書き込み 備考

Pl. <b>48-2ABC</b>	<b>コゴメアゼスゲ</b>	部分	A: 全草, B, C: 花茎上部
学名	<i>Carex micrantha</i>		
地域	Manshu	県 / 支庁 / 島	
採集地	北陵	採集地	Manshu: Hokuryo
採集日	May 27, 1929	備考	ラベルの和名は「コバナアゼスゲ」と書かれている
採集者	野田	採集者	野田光蔵
採集者		採集者	Noda, M.
Herb. No.		Collector's No.	42, 10
ラベルタイトル	四平街尋常高等小学校腊葉		
図版番号	-	書き込み	-
書き込み		筆記具	
		書き込み	
		備考	

Pl. <b>49</b>	<b>タテヤマスゲ</b>	部分	
学名	<i>Carex aphyllopus var. aphyllopus</i>		
地域	Honshu	県 / 支庁 / 島	Tochigi
採集地	栃木縣 上都賀郡 日光町 前白根山	採集地	Shimotsuke: Kamitsuga-gun, Nikko-cho, Mt. Maeshiranesan
採集日	Jul. 17, 1930	備考	採集年月日記載: 2590/7/17 (皇紀) 主ラベルは無名 (恐らく鈴木時夫のもの)
採集者	鈴木時夫	採集者	鈴木時夫
採集者		採集者	Suzuki, T.
Herb. No.		Collector's No.	3988
ラベルタイトル	タイトルなし [鈴木時夫ラベル/採集情報など]・HERBARIUM T. SUTOI [学名などのメモ]		
図版番号	pl.49	書き込み	インク
書き込み		筆記具	
		書き込み	鉛筆で(図)とも書いてあり、皇紀を西暦に計算した式も鉛筆で書いてある
		備考	

Pl. <b>51-1</b>	<b>カブスゲ</b>	部分	
学名	<i>Carex caespitosa var. caespitosa</i>		
地域	Hokkaido	県 / 支庁 / 島	Mts. Taisetsu
採集地	Takanega-hara, Mt. Taisetsu	採集地	Mts. Taisetsu: Takanegahara
採集日	Aug. 29-30, 1938	備考	ラベルなし、採集情報と図版番号メモが同じペンで台紙に直接書いてある
採集者	Shi. Akiyama	採集者	秋山茂雄
採集者		採集者	Akiyama, S.
Herb. No.		Collector's No.	
ラベルタイトル	ラベルなし [台紙に書き込み]		
図版番号	pl.51-Fig1	書き込み	インク
書き込み		筆記具	
		書き込み	
		備考	

Pl. <b>51-2A</b>	<b>クロメスゲ</b>	部分	A: 全草 (1株の1部)
学名	<i>Carex minuta f. minuta</i>		
地域	Hokkaido	県 / 支庁 / 島	Nemuro
採集地	Ochiishi, Prov. Nemuro	採集地	Nemuro: Ochiishi
採集日	Jun. 14, 1934	備考	
採集者	M. Tatewaki	採集者	舘脇操
採集者		採集者	Tatewaki, M.
Herb. No.		Collector's No.	20948
ラベルタイトル	Herbarium of the Faculty of Agriculture, Hokkaido Imperial University, Sapporo.		
図版番号	-	書き込み	-
書き込み		筆記具	
		書き込み	
		備考	

Pl. <b>51-2B クロメスゲ</b>	部分 B: 花茎上部
学名 <i>Carex minuta f. minuta</i>	
地域 Hokkaido	県 / 支庁 / 島 Hidaka
確信度 ?	
採集地 (ラベル情報) 日高 種馬牧場	採集地 (英) Hidaka: Shuba-bokujo horse farm
採集日 Jun. 14, 1933	備考
採集者 (ラベル) K. Iwaya	採集者 (和) 岩谷喜代次
	採集者 (英) Iwaya, K.
Herb. No.	Collector's No. 29
ラベルタイトル 北海道帝国大学理学部腊葉室	
図版番号 ー	書き込み ー
書き込み	筆記具
	書き込み 備考

Pl. <b>51-2C クロメスゲ</b>	部分 C: 花茎上部
学名 <i>Carex minuta f. minuta</i>	
地域 Hokkaido	県 / 支庁 / 島 Nemuro
確信度 ○	
採集地 (ラベル情報) 根室 齒舞	採集地 (英) Nemuro: Habomai
採集日 Jul. 26, 1935	備考 ラベルの学名は C. caespitpsa v. minuta と書かれている
採集者 (ラベル) S. Akiyama	採集者 (和) 秋山茂雄
	採集者 (英) Akiyama, S.
Herb. No.	Collector's No.
ラベルタイトル HERB. S. AKIYAMA 秋山茂雄所蔵標本	
図版番号 ー	書き込み ー
書き込み	筆記具
	書き込み 備考

Pl. <b>52A ヤマアゼスゲ</b>	部分 A: 全草
学名 <i>Carex heterolepis</i>	
地域 Honshu	県 / 支庁 / 島 Osaka
確信度 ○	
採集地 (ラベル情報) 摂津 箕面奥	採集地 (英) Settsu: Minoo-oku
採集日 Jun. 5, 1933	備考
採集者 (ラベル) N. Ui	採集者 (和) 宇井縫藏
	採集者 (英) Ui, N.
Herb. No.	Collector's No. 20
ラベルタイトル 北海道帝国大学理学部腊葉室	
図版番号 PI.52A	書き込み インク
書き込み	筆記具
	書き込み 備考

Pl. <b>52B ヤマアゼスゲ</b>	部分 B: 花茎上部
学名 <i>Carex heterolepis</i>	
地域 Honshu	県 / 支庁 / 島 Iwate
確信度 ○	
採集地 (ラベル情報) 陸中 膽澤 (イサハ) 郡 南都田 (ナツタ) 村	採集地 (英) Rikuchu: Isawa-gun, Natsuta-mura
採集日 May 25, 1933	備考
採集者 (ラベル) 岩淵初郎	採集者 (和) 岩淵初郎
	採集者 (英) Iwabuchi, H.
Herb. No.	Collector's No. 2093
ラベルタイトル HERB. HATSURO IWABUCHI	
図版番号 52 B-E	書き込み インク
書き込み	筆記具
	書き込み 備考

Pl. <b>53 オタルスゲ</b>	部分	
学名 <i>Carex otaruensis</i>		
地域 <b>Kyushu</b>	県 / 支庁 / 島 <b>Fukuoka</b>	確信度 <input type="radio"/>
採集地 (ラベル情報) <b>筑前 筑紫郡 (チクシ) 南畑 (ミナミハタ) 村</b>	採集地 (英) <b>Chikuzen: Chikushi-gun, Minamihata-mura</b>	
採集日 <b>Jun. 9, 1935</b>	備考	
採集者 (ラベル) <b>中島一男</b>	採集者 (和) <b>中島一男</b>	採集者 (英) <b>Nakajima, K.</b>
Herb. No.	Collector's No. <b>18</b>	
ラベルタイトル	-	
図版番号 <b>pl.53</b>	書き込み <b>インク</b>	書き込み <input type="checkbox"/>
書き込み	筆記具	備考

Pl. <b>54-1E ホソボタニガワスゲ</b>	部分	
学名 <i>Carex forficula var. angustiflora</i>		
地域 <b>Honshu</b>	県 / 支庁 / 島 <b>Tochigi</b>	確信度 <input type="radio"/>
採集地 (ラベル情報) <b>栃木県 河内郡 城山村 多気山不動尊上口</b>	採集地 (英) <b>Shimotsuke: Kawachi-gun, Shiroyama-mura, Mt. Tagesan</b>	
採集日 <b>May 31, 1930</b>	備考 <b>タイプ標本 採集年月日記載: 2590/5/31 (皇紀)</b>	
採集者 (ラベル) <b>鈴木時夫</b>	採集者 (和) <b>鈴木時夫</b>	採集者 (英) <b>Suzuki, T.</b>
Herb. No.	Collector's No. <b>3998</b>	
ラベルタイトル	北海道帝国大学理学部腊葉室・ - (鈴木時夫ラベル/採集情報)	
図版番号 <b>pl.54-1-E</b>	書き込み <b>インク</b>	書き込み <input type="checkbox"/>
書き込み	筆記具	備考

Pl. <b>54-2 サドスゲ</b>	部分	
学名 <i>Carex sadoensis</i>		
地域 <b>Honshu</b>	県 / 支庁 / 島 <b>Iwate</b>	確信度 <input type="radio"/>
採集地 (ラベル情報) <b>陸中 焼石嶽</b>	採集地 (英) <b>Rikuchu: Mt. Yakeishidake</b>	
採集日 <b>Jul. 26, 1931</b>	備考 <b>福田ラベル名が「Y. FuKuta」になっている</b>	
採集者 (ラベル) <b>福田裕</b>	採集者 (和) <b>福田裕</b>	採集者 (英) <b>Fukuda, Y.</b>
Herb. No. <b>12702</b>	Collector's No. <b>44</b>	
ラベルタイトル	北海道帝国大学理学部腊葉室 [和名・学名・採集者]・Herb. Y. FuKuta [採集情報]	
図版番号 <b>pl.54-2</b>	書き込み <b>インク</b>	書き込み <input type="checkbox"/>
書き込み	筆記具	備考

Pl. <b>55-1A ゴウソ</b>	部分 <b>A: 全草</b>	
学名 <i>Carex maximowiczii var. maximowiczii</i>		
地域 <b>Honshu</b>	県 / 支庁 / 島 <b>Iwate</b>	確信度 <input type="radio"/>
採集地 (ラベル情報) <b>陸中 花巻</b>	採集地 (英) <b>Rikuchu: Hanamaki</b>	
採集日 <b>Jun. 15, 1931</b>	備考	
採集者 (ラベル) <b>村井三郎</b>	採集者 (和) <b>村井三郎</b>	採集者 (英) <b>Murai, S.</b>
Herb. No. <b>12918</b>	Collector's No. <b>1</b>	
ラベルタイトル	北海道帝国大学理学部腊葉室	
図版番号 <b>pl.55-Fig.1</b>	書き込み <b>鉛筆</b>	書き込み <input type="checkbox"/>
書き込み	筆記具	備考

Pl.	55-2	チャボゴウソ	部分		
学名	<i>Carex maximowiczii</i> var. <i>minor</i>				
地域	Honshu	県 / 支庁 / 島	Tochigi	確信度 <input type="radio"/>	
採集地 (ラベル情報)	下野 日光 裏見瀧側		採集地 (英)	Shimotsuke: Nikko, Uramitaki fall	
採集日	Jul., 1928	備考	タイプ標本		
採集者 (ラベル)	秋山茂雄	採集者 (和)	秋山茂雄	採集者 (英)	Akiyama, S.
Herb. No.	12597	Collector's No.			
ラベルタイトル	北海道帝国大学理学部腊葉室				
図版番号 書き込み	pl.55-2	書き込み 筆記具	インク	書き込み 備考	

Pl.	56	ホナガヒメゴウソ	部分	[基部]	
学名	<i>Carex phacota</i> var. <i>phacota</i>				
地域	Honshu	県 / 支庁 / 島	Mie	確信度 <input type="triangle"/>	
採集地 (ラベル情報)	伊勢 度合〔会〕郡 四郷村 字朝熊水辺		採集地 (英)	Ise: Watarai-gun, Yogou-mura, Asama	
採集日	May 7, 1933	備考	2枚 (部分組み合わせ・どちらか); 基部		
採集者 (ラベル)	孫福正	採集者 (和)	孫福正	採集者 (英)	Magofuku, T.
Herb. No.		Collector's No.	29		
ラベルタイトル	北海道帝国大学理学部腊葉室				
図版番号 書き込み	—	書き込み 筆記具	—	書き込み 備考	

Pl.	56	ホナガヒメゴウソ	部分	[基部]	
学名	<i>Carex phacota</i> var. <i>phacota</i>				
地域	Honshu	県 / 支庁 / 島	Miyagi	確信度 <input type="triangle"/>	
採集地 (ラベル情報)	陸前 宮床村		採集地 (英)	Rikuzen: Miyatoko-mura	
採集日	Jun. 28, 1935	備考	2枚 (部分組み合わせ・どちらか); 基部		
採集者 (ラベル)	S. Akiyama	採集者 (和)	秋山茂雄	採集者 (英)	Akiyama, S.
Herb. No.		Collector's No.			
ラベルタイトル	HERB. S. AKIYAMA 秋山茂雄所蔵標本				
図版番号 書き込み	?pl.56	書き込み 筆記具	インク	書き込み 備考	

Pl.	56	ホナガヒメゴウソ	部分	[花茎]	
学名	<i>Carex phacota</i> var. <i>phacota</i>				
地域	Honshu	県 / 支庁 / 島	Miyagi	確信度 <input type="radio"/>	
採集地 (ラベル情報)	陸前 宮床村		採集地 (英)	Rikuzen: Miyatoko-mura	
採集日	Jun. 28, 1935	備考	2枚 (部分組み合わせ) / 花		
採集者 (ラベル)	S. Akiyama	採集者 (和)	秋山茂雄	採集者 (英)	Akiyama, S.
Herb. No.		Collector's No.			
ラベルタイトル	HERB. S. AKIYAMA 秋山茂雄所蔵標本				
図版番号 書き込み	—	書き込み 筆記具	—	書き込み 備考	



Pl. <b>57A ヒメゴウソ</b>	部分	
学名 <b>Carex phacota var. gracilispica</b>		
地域 <b>Hokkaido</b>	県 / 支庁 / 島 <b>Hidaka</b>	確信度 <input type="radio"/>
採集地 (ラベル情報) <b>日高 種馬牧場</b>	採集地 (英) <b>Hidaka: Shuba-bokujo horse farm</b>	
採集日 <b>Jun. 14, 1933</b>	備考	
採集者 (ラベル) <b>K. Iwaya</b>	採集者 (和) <b>岩谷喜代次</b>	採集者 (英) <b>Iwaya, K.</b>
Herb. No.	Collector's No. <b>28</b>	
ラベルタイトル <b>北海道帝国大学理学部腊葉室</b>		
図版番号 <b>pl.57 全草</b>	書き込み 筆記具 <b>インク</b>	書き込み 備考

Pl. <b>58 アゼナルコスゲ</b>	部分	
学名 <b>Carex dimorpholepis</b>		
地域 <b>Honshu</b>	県 / 支庁 / 島 <b>Saitama</b>	確信度 <b>?</b>
採集地 (ラベル情報) <b>武蔵 田島原</b>	採集地 (英) <b>Musashi: Tajimahara</b>	
採集日 <b>May, 1929</b>	備考 <b>2枚のうちどちらか?、根元が似る。ラベルは C. cernua</b>	
採集者 (ラベル) <b>秋山茂雄</b>	採集者 (和) <b>秋山茂雄</b>	採集者 (英) <b>Akiyama, S.</b>
Herb. No. <b>001392</b>	Collector's No.	
ラベルタイトル <b>北海道帝国大学理学部腊葉室</b>		
図版番号 <b>凡ラク pl.58</b>	書き込み 筆記具 <b>鉛筆</b>	書き込み 備考

Pl. <b>58 アゼナルコスゲ</b>	部分	
学名 <b>Carex dimorpholepis</b>		
地域 <b>Honshu</b>	県 / 支庁 / 島 <b>Kyoto</b>	確信度 <b>?</b>
採集地 (ラベル情報) <b>Ogura prefe. Kyoto, Hondo</b>	採集地 (英) <b>Yamashiro: Kyoto, Ogura</b>	
採集日 <b>May 16, 1931</b>	備考 <b>2枚のうちどちらか?、花穂が似る。ラベルは C. cernua</b>	
採集者 (ラベル) <b>J. Ohwi</b>	採集者 (和) <b>大井次三郎</b>	採集者 (英) <b>Ohwi, J.</b>
Herb. No. <b>12562</b>	Collector's No. <b>61</b>	
ラベルタイトル <b>FLORA JAPONICA ex Herb. JISABURO OHWI</b>		
図版番号	書き込み 筆記具	書き込み 備考

Pl. <b>59 アワスゲ</b>	部分	
学名 <b>Carex aequalta</b>		
地域 <b>Honshu</b>	県 / 支庁 / 島 <b>Saitama</b>	確信度 <input type="radio"/>
採集地 (ラベル情報) <b>武蔵 田島</b>	採集地 (英) <b>Musashi: Tajima</b>	
採集日 <b>May, 1929</b>	備考	
採集者 (ラベル) <b>秋山茂雄</b>	採集者 (和) <b>秋山茂雄</b>	採集者 (英) <b>Akiyama, S.</b>
Herb. No. <b>001389</b>	Collector's No. <b>0004</b>	
ラベルタイトル <b>北海道帝国大学理学部腊葉室</b>		
図版番号 <b>Pl.59</b>	書き込み 筆記具 <b>インク</b>	書き込み 備考

Pl. <b>60 カワラスゲ</b>	部分	
学名 <i>Carex incisa</i>		
地域 Honshu	県 / 支庁 / 島 Niigata	確信度 <input type="radio"/>
採集地 (ラベル情報) ? 越後 弥彦山	採集地 (英) Echigo: Mt. Yahikoyama ?	
採集日 Jun. 13, 1934	備考	採集情報は台紙に書き込み
採集者 (ラベル) S.A.	採集者 (和) 秋山茂雄	採集者 (英) Akiyama, S.
Herb. No.	Collector's No.	
ラベルタイトル	ラベルなし [台紙に書き込み]	
図版番号 書き込み pl.60	書き込み 筆記具 鉛筆	書き込み 備考

Pl. <b>61A アヅマナルコ</b>	部分 A: 全草 (花茎)	
学名 <i>Carex shimidzensis</i>		
地域 Hokkaido	県 / 支庁 / 島 Ishikari	
採集地 (ラベル情報) 石狩 野幌	採集地 (英) Ishikari: Nopporo	
採集日 Jun. 26, 1934	備考	
採集者 (ラベル) S. Akiyama	採集者 (和) 秋山茂雄	採集者 (英) Akiyama, S.
Herb. No.	Collector's No.	
ラベルタイトル	HERB. S. AKIYAMA 秋山茂雄所蔵標本	
図版番号 書き込み pl.61	書き込み 筆記具 インク	書き込み 備考

Pl. <b>61B アヅマナルコ</b>	部分 B: 1 花茎上部	
学名 <i>Carex shimidzensis</i>		
地域 Honshu	県 / 支庁 / 島 Miyagi	
採集地 (ラベル情報) 陸前 柴田郡 川崎村 笹谷	採集地 (英) Rikuzen: Shibata-gun, Kawasaki-mura, Sasaya	
採集日 Jun. 30, 1932	備考	
採集者 (ラベル) 村井三郎	採集者 (和) 村井三郎	採集者 (英) Murai, S.
Herb. No. 13844	Collector's No. No.130 Murai	
ラベルタイトル	北海道帝国大学理学部腊葉室	
図版番号 書き込み pl.61-B	書き込み 筆記具 インク	書き込み 備考

Pl. <b>62 ヤマテキリスゲ</b>	部分 [基部?]	
学名 <i>Carex flabellata</i>		
地域 Honshu	県 / 支庁 / 島 Kyoto	
採集地 (ラベル情報) Mt. Ushioyama prefe. Kyoto, Hondo	採集地 (英) Yamashiro: Kyoto, Mt. Ushioyama	
採集日 May 15, 1930	備考	2 枚 (部分組み合わせ?) ラベル種名は C.prescottiana v. flabellata
採集者 (ラベル) J. Ohwi	採集者 (和) 大井次三郎	採集者 (英) Ohwi, J.
Herb. No.	Collector's No.	
ラベルタイトル	FLORA JAPONICA ex Herb. JISABURO OHWI	
図版番号 書き込み	書き込み 筆記具	書き込み 備考

Pl. <b>62 ヤマテキリスゲ</b>	部分 [花茎]
学名 <i>Carex flabellata</i>	
地域 Honshu	県 / 支庁 / 島 Niigata
採集地 越後 彌彦山麓	採集地 Echigo: Mt. Yahikoyama
採集日 Jun. 13, 1934	備考 2枚 (部分組み合わせ?) ラベル種名は C.prescottiana v. flabellata
採集者 S. Akiyama	採集者 秋山茂雄
採集者 (和)	採集者 (英) Akiyama, S.
Herb. No.	Collector's No.
ラベルタイトル 「北海道帝国大学理学部腊葉室」印刷部分を切り取り	
図版番号 ー	書き込み ー
書き込み	書き込み 備考

Pl. <b>63A テキリスゲ</b>	部分 A: 全草 (開花期)
学名 <i>Carex kiotensis</i>	
地域 ー	県 / 支庁 / 島 ー
採集地 no data	採集地 ー
採集日 no data	備考 未貼付標本、ラベルなし
採集者 no data	採集者 ー
採集者 (和)	採集者 (英) ー
Herb. No.	Collector's No.
ラベルタイトル ラベルなし	
図版番号 ー	書き込み ー
書き込み	書き込み 備考

Pl. <b>63B テキリスゲ</b>	部分 B: 花茎上部 (花部成熟)
学名 <i>Carex kiotensis</i>	
地域 ー	県 / 支庁 / 島 ー
採集地 no data	採集地 ー
採集日 no data	備考 ラベルなし
採集者 no data	採集者 ー
採集者 (和)	採集者 (英) ー
Herb. No.	Collector's No.
ラベルタイトル ラベルなし	
図版番号 図	書き込み 鉛筆
書き込み	書き込み 備考

Pl. <b>64-2 ヒメウシオスゲ</b>	部分
学名 <i>Carex subspathacea</i>	
地域 Hokkaido	県 / 支庁 / 島 Nemuro
採集地 根室 風蓮湖 東梅	採集地 Nemuro: Furenko lake, Tobai
採集日 Jul. 23, 1935	備考
採集者 S. Akiyama	採集者 秋山茂雄
採集者 (和)	採集者 (英) Akiyama, S.
Herb. No.	Collector's No.
ラベルタイトル HERB. S. AKIYAMA 秋山茂雄所蔵標本	
図版番号 pl.64-2	書き込み インク
書き込み	書き込み 備考

Pl. <b>65 ウシオスゲ</b>	部分	
学名 <i>Carex salina</i>		
地域 Sakhalin	県 / 支庁 / 島	確信度 <input type="radio"/>
採集地 (ラベル情報) 樺太 敷香町附近	採集地 (英) Sakhalin: naer Shisuka-cho	
採集日 Aug. 6, 1933	備考	【KANJI】 「金沢大学理学部植物標本」ラベルの学名はシノニム <i>C. ramenskii</i> Komar.
採集者 (ラベル) 秋山茂雄	採集者 (和) 秋山茂雄	採集者 (英) Akiyama, S.
Herb. No. KANA081726	Collector's No.	
ラベルタイトル 北海道帝国大学理学部腊葉室 [KANA 標本番号以外]・金沢大学理学部植物標本 [KANA 標本番号・和名・学名]		
図版番号 書き込み	書き込み 筆記具	書き込み 備考

Pl. <b>66A ヤラメスゲ</b>	部分 A: 全草	
学名 <i>Carex lyngbyei</i>		
地域 Sakhalin	県 / 支庁 / 島 確信度 <input type="radio"/>	
採集地 (ラベル情報) 樺太 内路北方	採集地 (英) Sakhalin: N of Nairo	
採集日 Aug. 5, 1933	備考	
採集者 (ラベル) 秋山茂雄	採集者 (和) 秋山茂雄	採集者 (英) Akiyama, S.
Herb. No.	Collector's No.	
ラベルタイトル 北海道帝国大学理学部腊葉室		
図版番号 書き込み pl.66	書き込み 筆記具 鉛筆	書き込み 備考

Pl. <b>66B ヤラメスゲ</b>	部分 B: 1 花茎上部	
学名 <i>Carex lyngbyei</i>		
地域 Hokkaido	県 / 支庁 / 島 Mts. Taisetsu 確信度 <input type="radio"/>	
採集地 (ラベル情報) 石狩 大雪山 高根原	採集地 (英) Mts. Taisetsu: Takanegahara	
採集日 Aug. 19, 1934	備考	
採集者 (ラベル) S. Akiyama	採集者 (和) 秋山茂雄	採集者 (英) Akiyama, S.
Herb. No.	Collector's No.	
ラベルタイトル HERB. S. AKIYAMA 秋山茂雄所蔵標本		
図版番号 書き込み pl.66B	書き込み 筆記具 鉛筆	書き込み 備考

Pl. <b>67A ホロムイスゲ</b>	部分 A: 1 株の 1 部	
学名 <i>Carex middendorffii</i> var. <i>middendorffii</i>		
地域 Hokkaido	県 / 支庁 / 島 Ishikari 確信度 <input type="radio"/>	
採集地 (ラベル情報) 石狩 上幌向	採集地 (英) Ishikari: Kami-horomui	
採集日 no data	備考	
採集者 (ラベル) 稲垣貫一	採集者 (和) 稲垣貫一	採集者 (英) Inagaki, K.
Herb. No. 5463	Collector's No.	
ラベルタイトル 北海道帝国大学理学部腊葉室		
図版番号 書き込み 図譜	書き込み 筆記具 インク	書き込み 備考

Pl. <b>67B</b>	ホロムイヌゲ	部分	B: 花茎上部
学名	<i>Carex middendorffii</i> var. <i>middendorffii</i>		
地域	Sakhalin	県 / 支庁 / 島	
採集地	樺太 新場	採集地	Sakhalin: Shinba
採集日	Jul. 19, 1932	備考	
採集者	Jisaburo Ohwi	採集者	大井次三郎
採集者		採集者	Ohwi, J.
Herb. No.		Collector's No.	
ラベルタイトル	PLANTAE JAPONICAE ex Herb. Jisaburo Ohwi		
図版番号	-	書き込み	-
書き込み		筆記具	
		書き込み	
		備考	

Pl. <b>67C</b>	ホロムイヌゲ	部分	C: 花茎上部
学名	<i>Carex middendorffii</i> var. <i>middendorffii</i>		
地域	Honshu	県 / 支庁 / 島	Gunma
採集地	上野 尾瀬沼	採集地	Kozuke: Ozenuma pond
採集日	Jul., 1929	備考	
採集者	小林義雄	採集者	小林義雄
採集者		採集者	Kobayashi, Y.
Herb. No.	12195	Collector's No.	
ラベルタイトル	北海道帝国大学理学部腊葉室		
図版番号	Pl. C	書き込み	インク
書き込み		筆記具	
		書き込み	
		備考	

Pl. <b>67D</b>	ホロムイヌゲ	部分	D: 花茎上部
学名	<i>Carex middendorffii</i> var. <i>middendorffii</i>		
地域	Hokkaido	県 / 支庁 / 島	Mts. Taisetsu
採集地	石狩 大雪山 永沼岳〔永山岳〕麓 沼ノ原〔現：沼の平〕	採集地	Mts. Taisetsu: foot of Mt. Nagayamadake, Numanohara〔Numanotaira〕
採集日	Aug. 16, 1934	備考	
採集者	S. Akiyama	採集者	秋山茂雄
採集者		採集者	Akiyama, S.
Herb. No.		Collector's No.	
ラベルタイトル	HERB. S. AKIYAMA 秋山茂雄所蔵標本		
図版番号	-	書き込み	-
書き込み		筆記具	
		書き込み	
		備考	

Pl. <b>68</b>	ケトンヤラメスゲ	部分	
学名	<i>Carex ketonensis</i>		
地域	Sakhalin	県 / 支庁 / 島	
採集地	樺太 幌内川上流氣屯 氣屯川幌内合流地	採集地	Sakhalin: headwaters of Horonai river, Keton, junction of Keton river and Horonai river
採集日	Aug. 12, 1933	備考	タイプ標本
採集者	秋山茂雄	採集者	秋山茂雄
採集者		採集者	Akiyama, S.
Herb. No.		Collector's No.	
ラベルタイトル	北海道帝国大学理学部腊葉室		
図版番号	pl.68	書き込み	鉛筆
書き込み		筆記具	
		書き込み	
		備考	

Pl. <b>69AB</b>	<b>ミツマタスゲ</b>	部分	A: 花茎, B: 茎、葉叢基部
学名	<i>Carex tuminensis</i>		
地域	Sakhalin	県 / 支庁 / 島	
確信度		A: △, B: ○	
採集地 (ラベル情報)	樺太 泊岸 京大演習林	採集地 (英)	Sakhalin: Tomarikeshi, Research forest of Kyoto Imp. Univ.
採集日	Aug. 14, 1933	備考	
採集者 (ラベル)	秋山茂雄	採集者 (和)	秋山茂雄
採集者 (英)		採集者 (英)	Akiyama, S.
Herb. No.		Collector's No.	
ラベルタイトル	北海道帝国大学理学部腊葉室		
図版番号 書き込み	-	書き込み 筆記具	-
		書き込み 備考	別の標本に〈pl.69?〉の書き込みあり

Pl. <b>70</b>	<b>タヌキラン</b>	部分	
学名	<i>Carex podogyna f. podogyna</i>		
地域	Hokkaido	県 / 支庁 / 島	Ishikari
確信度		○	
採集地 (ラベル情報)	石狩一臈振 中山峠	採集地 (英)	Ishikari-Iburi: Nakayama-toge
採集日	Jul. 13, 1931	備考	
採集者 (ラベル)	秋山茂雄	採集者 (和)	秋山茂雄
採集者 (英)		採集者 (英)	Akiyama, S.
Herb. No.	12185	Collector's No.	
ラベルタイトル	北海道帝国大学理学部腊葉室		
図版番号 書き込み	pl.70	書き込み 筆記具	インク
		書き込み 備考	

Pl. <b>71-1A</b>	<b>コタヌキラン</b>	部分	A: 全草 (開花期)
学名	<i>Carex doenitzii var. doenitzii</i>		
地域	Honshu	県 / 支庁 / 島	Iwate
確信度		○	
採集地 (ラベル情報)	陸中 岩手山	採集地 (英)	Rikuchu: Mt. Iwate
採集日	Jun. 4, 1933	備考	
採集者 (ラベル)	加藤運彌	採集者 (和)	加藤運彌
採集者 (英)		採集者 (英)	Kato
Herb. No.		Collector's No.	36
ラベルタイトル	北海道帝国大学理学部腊葉室		
図版番号 書き込み	Pl.71	書き込み 筆記具	インク
		書き込み 備考	

Pl. <b>71-1B</b>	<b>コタヌキラン</b>	部分	B: 花茎上部 (結実期)
学名	<i>Carex doenitzii var. doenitzii</i>		
地域	Honshu	県 / 支庁 / 島	Iwate
確信度		○	
採集地 (ラベル情報)	盛岡高農植物園 (早池峰ヨリ移植)	採集地 (英)	Rikuchu: Mt. Hayachine (cult. in Botanical Gardens of Morioka Imperial College of Agriculture and Forestry)
採集日	Jun. 14, 1932	備考	
採集者 (ラベル)	加藤運彌	採集者 (和)	加藤運彌
採集者 (英)		採集者 (英)	Kato
Herb. No.		Collector's No.	34
ラベルタイトル	北海道帝国大学理学部腊葉室		
図版番号 書き込み	-	書き込み 筆記具	-
		書き込み 備考	



Pl. <b>71-2 エゾコタヌキラン</b>	部分	
学名 <i>Carex doenitzii</i> var. <i>mollis</i>		
地域 Hokkaido	県 / 支庁 / 島 Ishikari	
確信度 <input type="radio"/>		
採集地 (ラベル情報) 石狩 空沼岳	採集地 (英) Ishikari: Mt. Soranuma	
採集日 Jul. 10, 1935	備考	
採集者 (ラベル) S. Akiyama	採集者 (和) 秋山茂雄	採集者 (英) Akiyama, S.
Herb. No.	Collector's No.	
ラベルタイトル HERB. S. AKIYAMA 秋山茂雄所蔵標本		
図版番号 PI.71-2	書き込み 筆記具 インク	書き込み 備考

Pl. <b>72 ヤクシマコタヌキラン</b>	部分	
学名 <i>Carex nagatadakensis</i>		
地域 Kyushu	県 / 支庁 / 島 Yaku	
確信度 <input type="radio"/>		
採集地 (ラベル情報) 屋久島 永田岳	採集地 (英) Osumi: Isl. Yaku, Mt. Nagata	
採集日 Jul. 25, 1927	備考 【TI】 Holotype	
採集者 (ラベル) 正宗巖敬	採集者 (和) 正宗巖敬	採集者 (英) Masamune, G.
Herb. No. TI	Collector's No.	
ラベルタイトル Herb. Universitatis Imperialis Tokyoensis		
図版番号 -	書き込み 筆記具 -	書き込み 備考

Pl. <b>73-1 コタヌキランモドキ</b>	部分	
学名 <i>Carex pseudo-doenitzii</i>		
地域 Honshu	県 / 支庁 / 島 Nagano	
確信度 <input type="radio"/>		
採集地 (ラベル情報) 信州 駒ヶ岳	採集地 (英) Shinano: Mt. Komagatake	
採集日 Jul. 23, 1933	備考 タイプ標本	
採集者 (ラベル) 久米道民	採集者 (和) 久米道民	採集者 (英) Kume, M.
Herb. No.	Collector's No.	
ラベルタイトル 北海道帝国大学理学部腊葉室		
図版番号 pl.73-1	書き込み 筆記具 インク	書き込み 備考

Pl. <b>73-2 シマタヌキラン</b>	部分	
学名 <i>Carex okuboi</i>		
地域 Izu	県 / 支庁 / 島 Hachijo-jima	
確信度 <input type="radio"/>		
採集地 (ラベル情報) 八丈島 西山	採集地 (英) Izu: Isl. Hachijo Mt. Nishiyama [Hachijofuji]	
採集日 Apr. 23, 1935	備考	
採集者 (ラベル) S. Akiyama	採集者 (和) 秋山茂雄	採集者 (英) Akiyama, S.
Herb. No.	Collector's No.	
ラベルタイトル HERB. S. AKIYAMA 秋山茂雄所蔵標本		
図版番号 pl.73-2	書き込み 筆記具 インク	書き込み 備考

Pl.	<b>74AB マシケスゲモドキ</b>	部分	A: 花茎, B: 葉叢
学名	<i>Carex scitaeformis</i>		
地域	Honshu	県 / 支庁 / 島	Niigata
確信度	<input type="radio"/>		
採集地 (ラベル情報)	妙高山 總〔惣〕 瀧入口 (標高 1,200m)	採集地 (英)	Echigo: Mt. Myoko, Sotaki fall
採集日	Jun. 14, 1947	備考	ラベルの和名は「オウタヌキラン」と書かれている
採集者 (ラベル)	吉川純幹	採集者 (和)	吉川純幹
採集者 (英)	Yoshikawa, J.		
Herb. No.		Collector's No.	
ラベルタイトル	北海道帝国大学理学部腊葉室〔学名・和名〕・ー〔吉川純幹のラベル? / 採集情報〕		
図版番号 書き込み	pl.74	書き込み 筆記具	インク
書き込み 備考			

Pl.	<b>75-1 オクタヌキラン</b>	部分	
学名	<i>Carex uzenensis var. uzenensis</i>		
地域	Honshu	県 / 支庁 / 島	Iwate
確信度	<input type="radio"/>		
採集地 (ラベル情報)	陸中 岩手山 綱張	採集地 (英)	Rikuchu: Mt. Iwate, Amihari
採集日	Jun. 28, 1908	備考	
採集者 (ラベル)	G. Yamada	採集者 (和)	山田玄太郎
採集者 (英)	Yamada, G.		
Herb. No.		Collector's No.	
ラベルタイトル	北海道帝国大学理学部腊葉室		
図版番号 書き込み	pl.75-1	書き込み 筆記具	インク
書き込み 備考			

Pl.	<b>75-2 オオオクタヌキラン</b>	部分	〔果胞のみ〕
学名	<i>Carex uzenensis var. major</i>		
地域	Honshu	県 / 支庁 / 島	Iwate
確信度	<input type="radio"/>		
採集地 (ラベル情報)	陸中 八幡平 (藤七湿原附近)	採集地 (英)	Rikuchu: Hachimantai (near Toshichi mire)
採集日	Jul. 20, 1951	備考	タイプ標本 (本書で記載)
採集者 (ラベル)	M. Kikuchi	採集者 (和)	菊地政雄
採集者 (英)	Kikuchi M.		
Herb. No.		Collector's No.	18
ラベルタイトル	HERB. S. AKIYAMA 秋山茂雄所蔵標本〔学名・和名・採集者・メモ〕・ー〔採集情報〕		
図版番号 書き込み	pl.75-2	書き込み 筆記具	インク
書き込み 備考			

Pl.	<b>75-3AB ザオウスゲ</b>	部分	A: 花茎, B: 葉叢
学名	<i>Carex kattaana</i>		
地域	Honshu	県 / 支庁 / 島	Yamagata
確信度	<input type="radio"/>		
採集地 (ラベル情報)	北大理植栽 原産蔵王山	採集地 (英)	Uzen: Mt. Zao (cult. in Hokkaido Univ.)
採集日	Jul., 1938	備考	
採集者 (ラベル)	須藤千春採栽	採集者 (和)	須藤千春
採集者 (英)	Suto, C.		
Herb. No.		Collector's No.	
ラベルタイトル	北海道帝国大学理学部腊葉室		
図版番号 書き込み	pl.75	書き込み 筆記具	鉛筆
書き込み 備考	Aの標本の横に		

Pl. <b>77 センダイスゲ</b>	部分	
学名 <b>Carex sendaica</b>		
地域 <b>Honshu</b>	県 / 支庁 / 島 <b>Aichi</b>	確信度 <input type="checkbox"/>
採集地 (ラベル情報) <b>三河 伊良湖岬</b>	採集地 (英) <b>Mikawa: Irago-misaki</b>	
採集日 <b>Apr. 13, 1938</b>	備考	
採集者 (ラベル) <b>秋山茂雄</b>	採集者 (和) <b>秋山茂雄</b>	採集者 (英) <b>Akiyama, S.</b>
Herb. No.	Collector's No.	
ラベルタイトル <b>北海道帝国大学理学部腊葉室</b>		
図版番号 <b>-</b>	書き込み <b>-</b>	書き込み <b>-</b>
書き込み	筆記具	備考

Pl. <b>78AB ナカハラスゲ</b>	部分 <b>A: 全草, B: 花茎上部</b>	
学名 <b>Carex gentilis</b>		
地域 <b>Taiwan</b>	県 / 支庁 / 島	
採集地 (ラベル情報) <b>台湾 花蓮港廳 能高越 東能高一坂辺</b>	採集地 (英) <b>Taiwan: Karenko, Nokogoe, Tonoko~Sakabe</b>	
採集日 <b>Jul. 30, 1938</b>	備考	
採集者 (ラベル) <b>秋山茂雄</b>	採集者 (和) <b>秋山茂雄</b>	採集者 (英) <b>Akiyama, S.</b>
Herb. No.	Collector's No.	
ラベルタイトル <b>北海道帝国大学理学部腊葉室</b>		
図版番号 <b>pl.78</b>	書き込み <b>インク</b>	書き込み
書き込み	筆記具	備考

Pl. <b>79 タイワンナキリスゲ</b>	部分	
学名 <b>Carex mokkwaensis</b>		
地域 <b>Taiwan</b>	県 / 支庁 / 島	確信度 <input type="checkbox"/>
採集地 (ラベル情報) <b>台湾 花蓮港廳 坂辺一銅門</b>	採集地 (英) <b>Taiwan: Karenko, Sakabe~Domon</b>	
採集日 <b>Jul. 31, 1938</b>	備考 <b>タイプ標本 (本書で記載)</b>	
採集者 (ラベル) <b>秋山茂雄</b>	採集者 (和) <b>秋山茂雄</b>	採集者 (英) <b>Akiyama, S.</b>
Herb. No.	Collector's No.	
ラベルタイトル <b>北海道帝国大学理学部腊葉室</b>		
図版番号 <b>pl.79</b>	書き込み <b>インク</b>	書き込み
書き込み	筆記具	備考

Pl. <b>80 フサナキリスゲ</b>	部分	
学名 <b>Carex scabriculumis</b>		
地域 <b>Kyushu</b>	県 / 支庁 / 島 <b>Kumamoto</b>	確信度 <input type="checkbox"/>
採集地 (ラベル情報) <b>肥後国 多良木</b>	採集地 (英) <b>Higo: Taragi</b>	
採集日 <b>Sep. 9, 1929 [?]</b>	備考 <b>日付は「9.9.4」と書かれており、昭和4年9月9日ではないかと考えられる</b>	
採集者 (ラベル) <b>K. Maebara [Mayebara]</b>	採集者 (和) <b>前原勘次郎</b>	採集者 (英) <b>Mayebara, K.</b>
Herb. No.	Collector's No. <b>0.73</b>	
ラベルタイトル <b>北海道帝国大学理学部腊葉室 [無記入]・- [学名・和名・採集情報]</b>		
図版番号 <b>pl.80</b>	書き込み <b>インク</b>	書き込み
書き込み	筆記具	備考

Pl. <b>81</b>	パラオナキリスゲ	部分	
学名	<i>Carex kanehirae</i>		
地域	Palao	県 / 支庁 / 島	
採集地 (ラベル情報)	Micronesia; Palao, Garasu-mao (ガラスマオ)	採集地 (英)	Palao: Garasu-mao
採集日	Jan. 2, 1941	備考	【TI】 再同定 C. meyenii by. T. Koyama 1959
採集者 (ラベル)	渡部景隆 (Kagetaka Watanabe)	採集者 (和)	渡部景隆
		採集者 (英)	Watanabe, K.
Herb. No.	TI	Collector's No.	161
ラベルタイトル	Herbarium Universitatis Imperialis Tokyoensis		
図版番号 書き込み	-	書き込み 筆記具	-
		書き込み 備考	

Pl. <b>82-1A</b>	ムニンナキリスゲ	部分	A: 全草
学名	<i>Carex hattoriana</i>		
地域	Ogasawara	県 / 支庁 / 島	Chichi-jima
採集地 (ラベル情報)	Bonin Islands: 父島 旭山	採集地 (英)	Ogasawara: Isl. Chichijima, Mt. Asahiyama
採集日	Nov. 12, 1936	備考	
採集者 (ラベル)	S. Ito, S. Imai & K. Hino	採集者 (和)	伊藤誠哉・今井三子・日野〔?〕
		採集者 (英)	Ito, S., Imai, S. & Hino, K.
Herb. No.		Collector's No.	
ラベルタイトル	北海道帝国大学理学部腊葉室		
図版番号 書き込み	pl.82-1	書き込み 筆記具	鉛筆
		書き込み 備考	

Pl. <b>82-1B</b>	ムニンナキリスゲ	部分	B: 花茎上部 (小穂密集したもの)
学名	<i>Carex hattoriana</i>		
地域	Ogasawara	県 / 支庁 / 島	Chichi-jima
採集地 (ラベル情報)	Bonin Islands: 父島 桑ノ木山	採集地 (英)	Ogasawara: Isl. Chichijima, Mt. Kuwanokiyama
採集日	Nov. 5, 1936	備考	
採集者 (ラベル)	S. Ito, S. Imai & K. Hino	採集者 (和)	伊藤誠哉・今井三子・日野〔?〕
		採集者 (英)	Ito, S., Imai, S. & Hino, K.
Herb. No.		Collector's No.	
ラベルタイトル	北海道帝国大学理学部腊葉室		
図版番号 書き込み	-	書き込み 筆記具	-
		書き込み 備考	

Pl. <b>82-2</b>	コゴメナキリ	部分	[花茎]
学名	<i>Carex brunnea</i>		
地域	Taiwan	県 / 支庁 / 島	
採集地 (ラベル情報)	台湾産	採集地 (英)	Taiwan
採集日	1938 [June-July?]	備考	2枚 (部分組み合わせ?) 採集情報は台紙に書き込み 他の標本から採集月は6-7月と考えられる
採集者 (ラベル)	秋山	採集者 (和)	秋山茂雄
		採集者 (英)	Akiyama, S.
Herb. No.		Collector's No.	
ラベルタイトル	ラベルなし [台紙に書き込み]		
図版番号 書き込み	花穂 pl.82	書き込み 筆記具	鉛筆
		書き込み 備考	

Pl. <b>82-2</b>	<b>コゴメナキリ</b>	部分	[基部]
学名	<i>Carex brunnea</i>		
地域	Taiwan	県 / 支庁 / 島	
採集地	台湾 クスクス	採集地	Taiwan: Kusukusu
採集日	Apr., 1934	備考	2枚 (部分組み合わせ?)
採集者	山田幸男	採集者	山田幸男
	(ラベル)	(和)	(英)
Herb. No.		Collector's No.	
ラベルタイトル	北海道帝国大学理学部腊葉室		
図版番号	多分 pl.82	書き込み	鉛筆
書き込み		筆記具	
		書き込み	根元付近に書いてある
		備考	

Pl. <b>83</b>	<b>ナキリスゲ</b>	部分	
学名	<i>Carex nakiri</i>		
地域	Honshu	県 / 支庁 / 島	Okayama
採集地	美作 勝山 (カツヤマ) - 神庭瀧 (カンバノタキ)	採集地	Mimasaka: Katsuyama~Kanbanotaki fall
採集日	Nov. 4, 1942	備考	
採集者	秋山茂雄	採集者	S. Akiyama
	(ラベル)	(和)	(英)
Herb. No.		Collector's No.	
ラベルタイトル	北海道帝国大学理学部腊葉室		
図版番号	-	書き込み	-
書き込み		筆記具	
		書き込み	別の標本に書き込みあり; インク (?pl/83)
		備考	

Pl. <b>84-1</b>	<b>ジングウスゲ</b>	部分	
学名	<i>Carex sacrosancta</i>		
地域	Honshu	県 / 支庁 / 島	Nara
採集地	大和 春日山 pref. Nara, Honshu	採集地	Yamato: Kasugayama
採集日	Oct., 1928	備考	C. kasugayamensis Akiy. (ヒメナキリスゲ) のタイプ標本
採集者	K. Inagaki	採集者	稲垣貫一
	(ラベル)	(和)	(英)
Herb. No.		Collector's No.	
ラベルタイトル	北海道帝国大学理学部腊葉室		
図版番号	-	書き込み	-
書き込み		筆記具	
		書き込み	
		備考	

Pl. <b>84-2</b>	<b>ヒラミスゲ</b>	部分	
学名	<i>Carex bilateralis</i>		
地域	Taiwan	県 / 支庁 / 島	
採集地	台湾 台中州 能高郡 尾ノ上-能高	採集地	Taiwan: Taichu-shu, Noko-gun, Onoue~Noko
採集日	Jul. 29, 1938	備考	
採集者	秋山茂雄	採集者	秋山茂雄
	(ラベル)	(和)	(英)
Herb. No.		Collector's No.	
ラベルタイトル	北海道帝国大学理学部腊葉室		
図版番号	Pl.84	書き込み	鉛筆
書き込み		筆記具	
		書き込み	
		備考	

Pl. <b>85A ナルコスゲ</b>	部分 A: 全草
学名 <i>Carex curvicolis</i>	
地域 Honshu	県 / 支庁 / 島 Akita
採集地 秋田県 太平山	採集地 Ugo: Mt. Taiheizan
採集日 Jun. 3, 1934	備考
採集者 渡部	採集者 渡部 Watanabe or Watabe
Herb. No.	Collector's No. 8
ラベルタイトル 北海道帝国大学理学部腊葉室〔学名・和名〕・秋田縣師範學校〔採集情報〕	
図版番号 pl.85	書き込み 鉛筆
書き込み	書き込み 備考

Pl. <b>85B ナルコスゲ</b>	部分 B: 花茎上部
学名 <i>Carex curvicolis</i>	
地域 Hokkaido	県 / 支庁 / 島 Kamikawa
採集地 神威古潭	採集地 Kamikawa: Kamuikotan
採集日 Jun. 11, 1940	備考
採集者 菅原繁蔵	採集者 Sugawara, S.
Herb. No.	Collector's No. 18
ラベルタイトル 北海道帝国大学理学部腊葉室	
図版番号 pl.85-B	書き込み 鉛筆
書き込み	書き込み 備考

Pl. <b>86-1 シャリスゲ</b>	部分
学名 <i>Carex sharensis var. sharensis</i>	
地域 Hokkaido	県 / 支庁 / 島 Hidaka
採集地 日高 猿角ワラビタイ	採集地 Hidaka: Sarutsuno (?), Warabitai
採集日 Jul. 20, 1934	備考
採集者 S. Akiyama	採集者 Akiyama, S.
Herb. No.	Collector's No.
ラベルタイトル HERB. S. AKIYAMA 秋山茂雄所蔵標本	
図版番号 pl.86-1	書き込み インク
書き込み	書き込み 備考

Pl. <b>86-2 タカオスゲ</b>	部分
学名 <i>Carex sharensis var. musashiensis</i>	
地域 Honshu	県 / 支庁 / 島 Tokyo
採集地 Mt. Takao Prov. Musashi	採集地 Musashi: Mt. Takao
採集日 May 8, 1932	備考 comb.nov.
採集者 Chiharu Suto	採集者 Suto, C.
Herb. No.	Collector's No.
ラベルタイトル HERB. S. AKIYAMA 秋山茂雄所蔵標本	
図版番号 pl.86-2	書き込み インク
書き込み	書き込み 備考



Pl. <b>87-1</b>	<b>ヒラギシスゲ</b>	部分	
学名	<i>Carex augustinowiczii</i> var. <i>augustinowczii</i>		
地域	Hokkaido	県 / 支庁 / 島	Shiribeshi
		確信度	?
採集地 (ラベル情報)	後志 銭函峠	採集地 (英)	Shiribeshi: Zenibako-toge
採集日	May, 1930	備考	大株のため微妙
採集者 (ラベル)	S. Akiyama	採集者 (和)	秋山茂雄
		採集者 (英)	Akiyama, S.
Herb. No.		Collector's No.	
ラベルタイトル	北海道帝国大学理学部腊葉室		
図版番号 書き込み	多分 pl.87Fig.1	書き込み 筆記具	鉛筆
		書き込み 備考	

Pl. <b>88A</b>	<b>クロカワスゲ</b>	部分	A: 全草 (やや細小品)
学名	<i>Carex hancockiana</i>		
地域	Korea	県 / 支庁 / 島	
		確信度	○
採集地 (ラベル情報)	朝鮮 茂山嶺	採集地 (英)	Korea: Mt. Musan
採集日	Jun. 15, 1930	備考	
採集者 (ラベル)	Jisaburo Ohwi	採集者 (和)	大井次三郎
		採集者 (英)	Ohwi, J.
Herb. No.		Collector's No.	1060
ラベルタイトル	PLANTAE JAPONICAE ex Herb. Jisaburo Ohwi		
図版番号 書き込み	pl.88 B 以外	書き込み 筆記具	鉛筆
		書き込み 備考	

Pl. <b>88B</b>	<b>クロカワスゲ</b>	部分	B: 花茎 (やや壮大品)
学名	<i>Carex hancockiana</i>		
地域	Korea	県 / 支庁 / 島	
		確信度	○
採集地 (ラベル情報)	Korea in m. Kamboho	採集地 (英)	Korea: Mt. Kamboho
採集日	Jul., 1932	備考	
採集者 (ラベル)	Jisaburo Ohwi	採集者 (和)	大井次三郎
		採集者 (英)	Ohwi, J.
Herb. No.		Collector's No.	
ラベルタイトル	PLANTAE JAPONICAE ex Herb. Jisaburo Ohwi		
図版番号 書き込み	pl.88B	書き込み 筆記具	鉛筆
		書き込み 備考	

Pl. <b>89</b>	<b>マンシュウクロカワスゲ</b>	部分	
学名	<i>Carex peiktusani</i>		
地域	Korea	県 / 支庁 / 島	
		確信度	○
採集地 (ラベル情報)	Korea borealis: Tokado in Kisshugun	採集地 (英)	Korea: Kisshu-gun, Tokado
採集日	Jul. 25, 1930	備考	
採集者 (ラベル)	Jisaburo Ohwi	採集者 (和)	大井次三郎
		採集者 (英)	Ohwi, J.
Herb. No.		Collector's No.	2701
ラベルタイトル	PLANTAE JAPONICAE ex Herb. Jisaburo Ohwi		
図版番号 書き込み	pl.89	書き込み 筆記具	インク
		書き込み 備考	

Pl. <b>90A,D シラカワスゲ</b>	部分 A: 全草 (1 株の 1 部) , D: 花茎上部
学名 <i>Carex meyeriana</i>	
地域 <input type="text"/>	県 / 支庁 / 島 <input type="text"/> 確信度 <input type="radio"/>
採集地 (ラベル情報) no data	採集地 (英) <input type="text"/>
採集日 no data	備考 ラベルなく、採集情報なし。台紙に「Ohwi's」のみ書かれる
採集者 (ラベル) Ohwi's	採集者 (和) 大井次三郎
	採集者 (英) Ohwi, J.
Herb. No. <input type="text"/>	Collector's No. <input type="text"/>
ラベルタイトル <input type="text"/>	ラベルなし
図版番号 <input type="text"/>	書き込み <input type="text"/>
書き込み <input type="text"/>	筆記具 <input type="text"/>
	書き込み <input type="text"/>
	備考 <input type="text"/>

Pl. <b>90B シラカワスゲ</b>	部分 B: 花茎上部
学名 <i>Carex meyeriana</i>	
地域 Honshu	県 / 支庁 / 島 Nagano 確信度 <input type="triangle"/>
採集地 (ラベル情報) 霧ヶ峯湿原	採集地 (英) Shinano: Kirigamine mire
採集日 Jun. 10, 1937	備考 <input type="text"/>
採集者 (ラベル) 小坂忠二郎	採集者 (和) 小坂忠二郎
	採集者 (英) Kosaka, C.
Herb. No. <input type="text"/>	Collector's No. 6
ラベルタイトル <input type="text"/>	北海道帝国大学理学部腊葉室〔学名・採集者名〕・一〔四賀尋常高等小学校歯科検診用紙の裏紙／採集地・日〕
図版番号 <input type="text"/>	書き込み <input type="text"/>
書き込み <input type="text"/>	筆記具 <input type="text"/>
	書き込み <input type="text"/>
	備考 <input type="text"/>

Pl. <b>90C シラカワスゲ</b>	部分 C: 花茎上部
学名 <i>Carex meyeriana</i>	
地域 Honshu	県 / 支庁 / 島 Nagano 確信度 <input type="radio"/>
採集地 (ラベル情報) 信州 軽井沢	採集地 (英) Shinano: Karuizawa
採集日 May, 1903	備考 「故早田教授遺品」印あり
採集者 (ラベル) no data	採集者 (和) 早田文蔵
	採集者 (英) Hayata, B.
Herb. No. <input type="text"/>	Collector's No. <input type="text"/>
ラベルタイトル <input type="text"/>	Herb. B. Hayata〔標本情報〕・北海道帝国大学理学部腊葉室〔無記入〕
図版番号 <input type="text"/>	書き込み <input type="text"/>
書き込み <input type="text"/>	筆記具 <input type="text"/>
	書き込み <input type="text"/>
	備考 <input type="text"/>

Pl. <b>91A タルマイスゲ</b>	部分 A: 全草 (頂小穂雄花のもの)
学名 <i>Carex buxbaumii</i>	
地域 Hokkaido	県 / 支庁 / 島 Iburi 確信度 <input type="radio"/>
採集地 (ラベル情報) 膽振 苫小牧	採集地 (英) Iburi: Tomakomai
採集日 Jul. 20, 1930	備考 <input type="text"/>
採集者 (ラベル) 秋山茂雄	採集者 (和) 秋山茂雄
	採集者 (英) Akiyama, S.
Herb. No. <input type="text"/>	Collector's No. <input type="text"/>
ラベルタイトル <input type="text"/>	北海道帝国大学理学部腊葉室
図版番号 <input type="text"/>	書き込み <input type="text"/>
書き込み <input type="text"/>	筆記具 <input type="text"/>
	書き込み <input type="text"/>
	備考 <input type="text"/>

Pl. <b>91B タルマイスゲ</b>	部分	B: 花茎上部 (頂小穂の頂部雌花)
学名 <b>Carex buxbaumii</b>		
地域 <b>Hokkaido</b>	県 / 支庁 / 島 <b>Nemuro</b>	確信度 <input type="radio"/>
採集地 (ラベル情報) <b>根室 南部沼畔</b>	採集地 (英) <b>Nemuro: coast of Nanbuto pond</b>	
採集日 <b>Jul. 25, 1935</b>	備考	
採集者 (ラベル) <b>S. Akiyama</b>	採集者 (和) <b>秋山茂雄</b>	採集者 (英) <b>Akiyama, S.</b>
Herb. No.	Collector's No.	
ラベルタイトル <b>HERB. S. AKIYAMA 秋山茂雄所蔵標本</b>		
図版番号 <b>? pl.91B</b>	書き込み <b>鉛筆</b>	書き込み
書き込み	筆記具	備考

Pl. <b>92 キンチャクスゲ</b>	部分	
学名 <b>Carex mertensii var. urostachys</b>		
地域 <b>Hokkaido</b>	県 / 支庁 / 島 <b>Ishikari</b>	確信度 <input type="triangle"/>
採集地 (ラベル情報) <b>空沼岳</b>	採集地 (英) <b>Ishikari: Mt. Soranuma</b>	
採集日 <b>Jul., 1932</b>	備考	
採集者 (ラベル) <b>S. Akiyama</b>	採集者 (和) <b>秋山茂雄</b>	採集者 (英) <b>Akiyama, S.</b>
Herb. No.	Collector's No.	
ラベルタイトル <b>北海道帝国大学理学部腊葉室</b>		
図版番号 <b>? pl.92</b>	書き込み <b>鉛筆</b>	書き込み
書き込み	筆記具	備考

Pl. <b>93 ネムロスゲ</b>	部分	
学名 <b>Carex gmelini</b>		
地域 <b>Hokkaido</b>	県 / 支庁 / 島 <b>Kushiro</b>	確信度 <b>?</b>
採集地 (ラベル情報) <b>Isl. Daikoku-jima, prov. Kushiro, Hokkaido</b>	採集地 (英) <b>Kushiro: Isl. Daikoku</b>	
採集日 <b>Jul. 2, 1932</b>	備考	2枚のうちどちらか? 根元が似る。台紙新しい
採集者 (ラベル) <b>Shigeo Akiyama</b>	採集者 (和) <b>秋山茂雄</b>	採集者 (英) <b>Akiyama, S.</b>
Herb. No.	Collector's No.	
ラベルタイトル <b>- [無名のわら半紙ラベル]</b>		
図版番号 <b>-</b>	書き込み <b>-</b>	書き込み
書き込み	筆記具	備考

Pl. <b>93 ネムロスゲ</b>	部分	
学名 <b>Carex gmelini</b>		
地域 <b>Hokkaido</b>	県 / 支庁 / 島 <b>Shiribeshi</b>	確信度 <b>?</b>
採集地 (ラベル情報) <b>後志 忍路</b>	採集地 (英) <b>Shiribeshi: Oshoro</b>	
採集日 <b>Jun., 1930</b>	備考	2枚のうちどちらか? 花茎が似る
採集者 (ラベル) <b>秋山茂雄</b>	採集者 (和) <b>秋山茂雄</b>	採集者 (英) <b>Akiyama, S.</b>
Herb. No. <b>9562</b>	Collector's No.	
ラベルタイトル <b>北海道帝国大学理学部腊葉室</b>		
図版番号 <b>pl.93??</b>	書き込み <b>インク</b>	書き込み
書き込み	筆記具	備考

Pl. <b>94</b>	<b>ウマクロボスゲ</b>	部分	
学名	<i>Carex duthiei</i>		
地域	Taiwan	県 / 支庁 / 島	
採集地 (ラベル情報)	新高山 (頂上)、台湾	採集地 (英)	Taiwan: Top of Mt. Niitakayama
採集日	Aug., 1932	備考	学名・和名は台紙に直接書き込んである
採集者 (ラベル)	大野明	採集者 (和)	大野明
		採集者 (英)	Ono, A.
Herb. No.		Collector's No.	36
ラベルタイトル	- [採集情報]		
図版番号 書き込み	P.94	書き込み 筆記具	インク
		書き込み 備考	

Pl. <b>95-1</b>	<b>クロボスゲ</b>	部分	
学名	<i>Carex atrata</i>		
地域	Honshu	県 / 支庁 / 島	Nagano・Yamanashi
採集地 (ラベル情報)	Hondo: in m. Senjo	採集地 (英)	Shinano: Mt. Senjo
採集日	Aug. 21, 1932	備考	
採集者 (ラベル)	Jisaburo Ohwi	採集者 (和)	大井次三郎
		採集者 (英)	Ohwi, J.
Herb. No.		Collector's No.	
ラベルタイトル	PLANTAE JAPONICAE ex Herb. Jisaburo Ohwi		
図版番号 書き込み	pl.95-1	書き込み 筆記具	インク
		書き込み 備考	

Pl. <b>96A</b>	<b>ヤマタヌキラン</b>	部分	A: 全草
学名	<i>Carex angustisquama</i>		
地域	Honshu	県 / 支庁 / 島	Iwate
採集地 (ラベル情報)	八幡平	採集地 (英)	Rikuchu: Hachimantai
採集日	Aug., 1934	備考	
採集者 (ラベル)	Matsudo [Matsuda?]	採集者 (和)	松戸 (松田?)
		採集者 (英)	Matsudo [Matsuda?]
Herb. No.		Collector's No.	24
ラベルタイトル	- [標本情報]・北海道帝国大学理学部腊葉室 [無記入]		
図版番号 書き込み	多分 pl.96	書き込み 筆記具	鉛筆
		書き込み 備考	

Pl. <b>96B</b>	<b>ヤマタヌキラン</b>	部分	B: 1 花茎上部
学名	<i>Carex angustisquama</i>		
地域	Honshu	県 / 支庁 / 島	Miyagi
採集地 (ラベル情報)	Sukawadake	採集地 (英)	Rikuzen: Mt. Sukawadake [Mt. Kurikoma]
採集日	Aug. 3-4-5, 1908	備考	
採集者 (ラベル)	G. Yamada	採集者 (和)	山田玄太郎
		採集者 (英)	Yamada, G.
Herb. No.		Collector's No.	S. Yukinoura no.2
ラベルタイトル	- [裏紙/採集情報・和名]・北海道帝国大学理学部腊葉室 [学名・個人番号]		
図版番号 書き込み	pl.96B	書き込み 筆記具	インク
		書き込み 備考	鉛筆の上をインクでなぞる

Pl. <b>97 サドスゲモドキ</b>	部分	
学名 <i>Carex pseudo-sadoensis</i>		
地域 Honshu	県 / 支庁 / 島 Iwate	確信度 <input type="radio"/>
採集地 (ラベル情報) 陸中 岩手山	採集地 (英) Rikuchu: Mt. Iwate	
採集日 Aug. 1, 1931	備考	ラベルの和名は「イワテタヌキラン」と書かれる
採集者 (ラベル) 瀬川宗吉	採集者 (和) 瀬川宗吉	採集者 (英) Segawa, S.
Herb. No. 12599	Collector's No.	
ラベルタイトル	北海道帝国大学理学部腊葉室	
図版番号 書き込み pl.97	書き込み 筆記具 インク	書き込み 備考

Pl. <b>98-1 オオタヌキラン</b>	部分	
学名 <i>Carex caudatifrons</i>		
地域 Honshu	県 / 支庁 / 島 Iwate	確信度 <input type="radio"/>
採集地 (ラベル情報) 陸中 岩手山	採集地 (英) Rikuchu: Mt. Iwate	
採集日 Jul. 26, 1930	備考	ラベルには C. flavocuspis v. caudatifrons と書かれる
採集者 (ラベル) S. Murai	採集者 (和) 村井三郎	採集者 (英) Murai, S.
Herb. No. 13159	Collector's No. 32	
ラベルタイトル	北海道帝国大学理学部腊葉室	
図版番号 書き込み -	書き込み 筆記具 -	書き込み 備考

Pl. <b>98-2 チシマミヤマクロスゲ</b>	部分	
学名 <i>Carex nesophila</i>		
地域 Kurils	県 / 支庁 / 島 Shumushu	確信度 <input type="radio"/>
採集地 (ラベル情報) 占守島 別所ヶ丘附近	採集地 (英) Kurils: Isl. Shumushu, Besshogaoka	
採集日 Jul. 15, 1941	備考	
採集者 (ラベル) M. Tatewaki	採集者 (和) 館脇操	採集者 (英) Tatewaki, M.
Herb. No.	Collector's No. 32381	
ラベルタイトル	北海道帝国大学理学部腊葉室 [学名・和名]・Herb. M. TATEWAKI [採集情報]	
図版番号 書き込み Pl.98-2	書き込み 筆記具 インク	書き込み 備考

Pl. <b>99A ミヤマクロスゲ</b>	部分	A: 全草
学名 <i>Carex flavocuspis var. flavocuspis</i>		
地域 Honshu	県 / 支庁 / 島 Iwate	確信度 <input type="radio"/>
採集地 (ラベル情報) 交 岩手山	採集地 (英) Rikuchu: Mt. Iwate	
採集日 Aug. 1, 1931	備考	
採集者 (ラベル) Segawa	採集者 (和) 瀬川宗吉	採集者 (英) Segawa, S.
Herb. No.	Collector's No.	
ラベルタイトル	ラベルなし [台紙に書き込み]	
図版番号 書き込み pl.99	書き込み 筆記具 インク	書き込み 備考

Pl. <b>99B</b>	<b>ミヤマクロスゲ</b>	部分	B: 1 花茎
学名	<i>Carex flavocuspis</i> var. <i>flavocuspis</i>		
地域	Honshu	県 / 支庁 / 島	Iwate
採集地	陸中 岩手山	採集地	Rikuchu: Mt. Iwate
採集日	Aug. 1, 1931	備考	
採集者	瀬川宗吉	採集者	瀬川宗吉
採集者		採集者	Segawa, S.
Herb. No.	12134	Collector's No.	
ラベルタイトル	北海道帝国大学理学部腊葉室		
図版番号	-	書き込み	-
書き込み		筆記具	
		書き込み	
		備考	

Pl. <b>99F</b>	<b>エゾタヌキラン</b>	部分	F: 雌花穎
学名	<i>Carex flavocuspis</i> var. <i>brearistata</i>		
地域	Hokkaido	県 / 支庁 / 島	Mts. Taisetsu
採集地	石狩 大雪山 高根原	採集地	Mts. Taisetsu: Takanegahara
採集日	Jul. 29, 1931	備考	タイプ標本
採集者	秋山茂雄	採集者	秋山茂雄
採集者		採集者	Akiyama, S.
Herb. No.		Collector's No.	
ラベルタイトル	北海道帝国大学理学部腊葉室		
図版番号	-	書き込み	-
書き込み		筆記具	
		書き込み	
		備考	

Pl. <b>100</b>	<b>アシボソスゲ</b>	部分	
学名	<i>Carex tenuiseta</i>		
地域	Honshu	県 / 支庁 / 島	Yamagata
採集地	羽後国 鳥海山	採集地	Ugo: Mt. Chokaisan
採集日	Aug. 11, 1941	備考	同じ台紙上の異なる2つの個体の組み合わせ (基部と花茎)
採集者	古家儀八郎	採集者	古家儀八郎
採集者		採集者	Furuya, G. or Furuie, G.
Herb. No.		Collector's No.	8
ラベルタイトル	北海道帝国大学理学部腊葉室 [学名・和名]・- [採集情報]		
図版番号	pl.100	書き込み	インク
書き込み		筆記具	
		書き込み	
		備考	

Pl. <b>101</b>	<b>アポイタヌキラン</b>	部分	
学名	<i>Carex apoiensis</i>		
地域	Hokkaido	県 / 支庁 / 島	Hidaka
採集地	Mt. Apoi, prov. Hitaka (Hidaka)	採集地	Hidaka: Mt. Apoi
採集日	1943	備考	タイプ標本 (本書で記載)
採集者	河合徳恵	採集者	河合徳恵
採集者		採集者	Kawai, T.
Herb. No.		Collector's No.	
ラベルタイトル	HERB. S. AKIYAMA 秋山茂雄所蔵標本		
図版番号	-	書き込み	-
書き込み		筆記具	
		書き込み	
		備考	



Pl. <b>102AB</b>	<b>リシリスゲ</b>	部分	A: 全草 (1 株の 1 部) , B: 花茎上部
学名	<i>Carex scita</i> var. <i>riishirensis</i>		
地域	Hokkaido	県 / 支庁 / 島	Kamikawa
採集地 (ラベル情報)	Ukishima, near Kamikochi, Ishikari	採集地 (英)	Kamikawa: Ukishima (Ukijima) mire
採集日	Jul. 22, 1952	備考	
採集者 (ラベル)	S. A.	採集者 (和)	秋山茂雄
		採集者 (英)	Akiyama, S.
Herb. No.		Collector's No.	
ラベルタイトル	HERB. SHIGEO AKIYAMA		
図版番号 書き込み	Carices F.E.Reg. 原図 PI.102	書き込み 筆記具	インク
		書き込み 備考	

Pl. <b>102C</b>	<b>リシリスゲ</b>	部分	C: 花茎上部
学名	<i>Carex scita</i> var. <i>riishirensis</i>		
地域	Hokkaido	県 / 支庁 / 島	Mts. Taisetsu
採集地 (ラベル情報)	石狩 大雪山 黒岳	採集地 (英)	Mts. Taisetsu: Mt. Kurodake
採集日	Aug. 14, 1934	備考	
採集者 (ラベル)	S. Akiyama	採集者 (和)	秋山茂雄
		採集者 (英)	Akiyama, S.
Herb. No.		Collector's No.	
ラベルタイトル	HERB. S. AKIYAMA 秋山茂雄所蔵標本		
図版番号 書き込み	-	書き込み 筆記具	-
		書き込み 備考	

Pl. <b>103-1</b>	<b>キタチシマスゲ</b>	部分	
学名	<i>Carex scita</i> var. <i>koraginensis</i>		
地域	Kurils	県 / 支庁 / 島	Shumushu
採集地 (ラベル情報)	占守島 片岡湾	採集地 (英)	Kurils: Isl. Shumushu, Kataoka-wan
採集日	Jul. 5, 1941	備考	【KANJI】
採集者 (ラベル)	M. Tatewaki	採集者 (和)	館脇操
		採集者 (英)	Tatewaki, M.
Herb. No.	KANA081868	Collector's No.	32017
ラベルタイトル	北海道帝国大学理学部腊葉室〔種名〕・Herb. M. TATEWAKI〔採集情報〕・金沢大学理学部植物標本〔KANJI 標本番号〕		
図版番号 書き込み	-	書き込み 筆記具	-
		書き込み 備考	

Pl. <b>103-2</b>	<b>チシマアシボソスゲ</b>	部分	
学名	<i>Carex scita</i> var. <i>obtusisquama</i>		
地域	Kurils	県 / 支庁 / 島	Paramushir
採集地 (ラベル情報)	Ins. Paramushir スリバチ	採集地 (英)	Kurils: Isl. Paramushir, Suribachi
採集日	Jul. 23, 1934	備考	
採集者 (ラベル)	Jisaburo Ohwi et R. Yoshii	採集者 (和)	大井次郎・吉井良三
		採集者 (英)	Ohwi, J. & Yoshii, R.
Herb. No.		Collector's No.	5489
ラベルタイトル	PLANTAE JAPONICAE ex Herb. Jisaburo Ohwi		
図版番号 書き込み	pl.103-2	書き込み 筆記具	インク
		書き込み 備考	

Pl. <b>104AB シコタンスゲ</b>	部分	A: 全草 (1 株の 1 部), B: 花茎上部
学名 <i>Carex scabrinervia</i>		
地域 <input type="text"/>	県 / 支庁 / 島 <input type="text"/>	確信度 <input type="radio"/>
採集地 (ラベル情報) <input type="text"/>	採集地 (英) <input type="text"/>	
採集日 <input type="text"/>	備考	ラベル無し、採集地情報書き込み全くなし
採集者 (ラベル) <input type="text"/>	採集者 (和) <input type="text"/>	採集者 (英) <input type="text"/>
Herb. No. <input type="text"/>	Collector's No. <input type="text"/>	
ラベルタイトル	ラベルなし	
図版番号 <input type="text"/>	書き込み <input type="text"/>	書き込み <input type="text"/>
書き込み	筆記具 <input type="text"/>	備考 <input type="text"/>

Pl. <b>105-1 タチスゲ</b>	部分	
学名 <i>Carex maculata</i>		
地域 <input type="text"/>	県 / 支庁 / 島 <input type="text"/>	確信度 <input type="radio"/>
採集地 (ラベル情報) <input type="text"/>	採集地 (英) <input type="text"/>	
採集日 <input type="text"/>	備考	
採集者 (ラベル) <input type="text"/>	採集者 (和) <input type="text"/>	採集者 (英) <input type="text"/>
Herb. No. <input type="text"/>	Collector's No. <input type="text"/>	
ラベルタイトル	北海道帝国大学理学部腊葉室	
図版番号 <input type="text"/>	書き込み <input type="text"/>	書き込み <input type="text"/>
書き込み	筆記具 <input type="text"/>	備考 <input type="text"/>

Pl. <b>105-2 チョウセンカサスゲ</b>	部分	
学名 <i>Carex jaluensis</i>		
地域 <input type="text"/>	県 / 支庁 / 島 <input type="text"/>	確信度 <input type="radio"/>
採集地 (ラベル情報) <input type="text"/>	採集地 (英) <input type="text"/>	
採集日 <input type="text"/>	備考	【TI】
採集者 (ラベル) <input type="text"/>	採集者 (和) <input type="text"/>	採集者 (英) <input type="text"/>
Herb. No. <input type="text"/>	Collector's No. <input type="text"/>	
ラベルタイトル	Herbarium Universitatis Imperialis Tokiensis	
図版番号 <input type="text"/>	書き込み <input type="text"/>	書き込み <input type="text"/>
書き込み	筆記具 <input type="text"/>	備考 <input type="text"/>

Pl. <b>106-1A チシマスゲ</b>	部分	A: 全草
学名 <i>Carex rariflora</i>		
地域 <input type="text"/>	県 / 支庁 / 島 <input type="text"/>	確信度 <input type="radio"/>
採集地 (ラベル情報) <input type="text"/>	採集地 (英) <input type="text"/>	
採集日 <input type="text"/>	備考	
採集者 (ラベル) <input type="text"/>	採集者 (和) <input type="text"/>	採集者 (英) <input type="text"/>
Herb. No. <input type="text"/>	Collector's No. <input type="text"/>	
ラベルタイトル	北海道帝国大学理学部腊葉室	
図版番号 <input type="text"/>	書き込み <input type="text"/>	書き込み <input type="text"/>
書き込み	筆記具 <input type="text"/>	備考 <input type="text"/>

Pl.	106-1B チシマスゲ	部分	B: 花茎上部
学名	<i>Carex rariflora</i>		
地域	Sakhalin	県 / 支庁 / 島	
採集地 (ラベル情報)	樺太 敷香	採集地 (英)	Sakhalin: Shisuka
採集日	Jul. 29, 1932	備考	2枚のうちどちらか?
採集者 (ラベル)	小田切辰太郎	採集者 (和)	小田切辰太郎
		採集者 (英)	Odagiri, T.
Herb. No.		Collector's No.	
ラベルタイトル	-		
図版番号 書き込み	pl.106-B ハコノ中	書き込み 筆記具	インク
		書き込み 備考	

Pl.	106-1B チシマスゲ	部分	B: 花茎上部
学名	<i>Carex rariflora</i>		
地域	Sakhalin	県 / 支庁 / 島	
採集地 (ラベル情報)	樺太 敷香 幌内網場	採集地 (英)	Sakhalin: Shisuka, Horonai, Aba
採集日	Aug. 8, 1933	備考	2枚のうちどちらか?
採集者 (ラベル)	秋山茂雄	採集者 (和)	秋山茂雄
		採集者 (英)	Akiyama, S.
Herb. No.		Collector's No.	
ラベルタイトル	北海道帝国大学理学部腊葉室		
図版番号 書き込み	-	書き込み 筆記具	-
		書き込み 備考	

Pl.	106-1C チシマスゲ	部分	C: 花茎上部
学名	<i>Carex rariflora</i>		
地域	Sakhalin	県 / 支庁 / 島	
採集地 (ラベル情報)	樺太 西多頼加	採集地 (英)	Sakhalin: Nishi-taraika
採集日	Aug. 16, 1940	備考	
採集者 (ラベル)	秋山茂雄	採集者 (和)	秋山茂雄
		採集者 (英)	Akiyama, S.
Herb. No.		Collector's No.	
ラベルタイトル	北海道帝国大学理学部腊葉室		
図版番号 書き込み	? Pl.106-C	書き込み 筆記具	インク
		書き込み 備考	

Pl.	106-2 ダケスゲ	部分	
学名	<i>Carex paupercula</i>		
地域	Honshu	県 / 支庁 / 島	Nagano
採集地 (ラベル情報)	Kiso: Ontakesan	採集地 (英)	Shinano: Kiso, Mt. Ontake
採集日	Aug., 1910	備考	【TI】
採集者 (ラベル)	G. Koizumi	採集者 (和)	小泉源一
		採集者 (英)	Koizumi, G.
Herb. No.	TI	Collector's No.	47
ラベルタイトル	Herb. Universitatis Imperialis Tokiensis.		
図版番号 書き込み	-	書き込み 筆記具	-
		書き込み 備考	

Pl. <b>107A ヤチスゲ</b>	部分 A: 全草	
学名 <i>Carex limosa</i>		
地域 Hokkaido 県 / 支庁 / 島 Ishikari	確信度 <input type="radio"/>	
採集地 (ラベル情報) 石狩 幌向	採集地 (英) Ishikari: Horomui	
採集日 Jul., 1931	備考	
採集者 (ラベル) 木村有香	採集者 (和) 木村有香	採集者 (英) Kimura, A.
Herb. No. 12181	Collector's No.	
ラベルタイトル 北海道帝国大学理学部腊葉室		
図版番号 図	書き込み 鉛筆	書き込み
書き込み	筆記具	備考

Pl. <b>107B ヤチスゲ</b>	部分 B: 花茎上部	
学名 <i>Carex limosa</i>		
地域 Sakhalin 県 / 支庁 / 島	確信度 <input type="radio"/>	
採集地 (ラベル情報) 樺太 内路北部	採集地 (英) Sakhalin: N part of Nairo	
採集日 Aug. 5, 1933	備考	
採集者 (ラベル) 秋山茂雄	採集者 (和) 秋山茂雄	採集者 (英) Akiyama, S.
Herb. No.	Collector's No.	
ラベルタイトル 北海道帝国大学理学部腊葉室		
図版番号 -	書き込み -	書き込み
書き込み	筆記具	備考

Pl. <b>108-1 ムセンスゲ</b>	部分	
学名 <i>Carex livida</i>		
地域 Kurils 県 / 支庁 / 島 Paramushir	確信度 <input type="checkbox"/>	
採集地 (ラベル情報) Ins. Paramushir スリバチ	採集地 (英) Kurils: Isl. Paramushir, Suribachi	
採集日 Jul. 22, 1934	備考	
採集者 (ラベル) Jisaburo Ohwi & R. Yoshii	採集者 (和) 大井次三郎・吉井良三	採集者 (英) Ohwi, J. & Yoshii, R.
Herb. No.	Collector's No. 5417	
ラベルタイトル PLANTAE JAPONICAE ex Herb. Jisaburo Ohwi		
図版番号 -	書き込み -	書き込み
書き込み	筆記具	備考

Pl. <b>108-2 イトナルコスゲ</b>	部分	
学名 <i>Carex laxa</i>		
地域 Honshu 県 / 支庁 / 島 Iwate	確信度 <input type="radio"/>	
採集地 (ラベル情報) 陸中 岩手山麓 春子谷地	採集地 (英) Rikuchu: foot of Mt. Iwate, Harukoyachi mire	
採集日 Jul. 5, 1935	備考	
採集者 (ラベル) S. Akiyama	採集者 (和) 秋山茂雄	採集者 (英) Akiyama, S.
Herb. No.	Collector's No.	
ラベルタイトル HERB. S. AKIYAMA 秋山茂雄所蔵標本		
図版番号 図	書き込み 鉛筆	書き込み
書き込み	筆記具	備考

Pl. <b>109-1AB</b>	<b>チシマタヌキラン</b>	部分	A: 全草, B: 花茎
学名	<i>Carex misandra</i>		
地域	Kurils	県 / 支庁 / 島	Shumushu
		確信度	<input type="radio"/>
採集地 (ラベル情報)	Kurils: Shiomikawa ins. Shumushu.	採集地 (英)	Kurils: Isl. Shumushu, Shiomikawa
採集日	Jul., 1934	備考	【SAPS 通常配架】
採集者 (ラベル)	Jisaburo Ohwi et R. Yoshii	採集者 (和)	大井次三郎・吉井良三
		採集者 (英)	Ohwi, J. & Yoshii, R.
Herb. No.	SAPS	Collector's No.	5740
ラベルタイトル	PLANTAE JAPONICAE ex Herb. Jisaburo Ohwi		
図版番号	Pl.109	書き込み 筆記具	インク
書き込み		書き込み 備考	該当しない個体の横に書いてある

Pl. <b>110-1AB</b>	<b>ホウタイワスゲ</b>	部分	A: 全草, B: 花茎上部 (頂小穂雄性)
学名	<i>Carex hotaizanensis</i>		
地域	Korea	県 / 支庁 / 島	
		確信度	<input type="radio"/>
採集地 (ラベル情報)	朝鮮 咸南北胞胎山	採集地 (英)	Korea: Kannan, Mt. Kita-hotaizan
採集日	Aug. 7, 1939	備考	タイプ標本
採集者 (ラベル)	秋山茂雄	採集者 (和)	秋山茂雄
		採集者 (英)	Akiyama, S.
Herb. No.		Collector's No.	
ラベルタイトル	北海道帝国大学理学部腊葉室		
図版番号	図	書き込み 筆記具	鉛筆
書き込み		書き込み 備考	A,Bそれぞれの個体横に

Pl. <b>110-2</b>	<b>タカネナルコ</b>	部分	
学名	<i>Carex siroumensis</i>		
地域	Honshu	県 / 支庁 / 島	Nagano
		確信度	<input type="radio"/>
採集地 (ラベル情報)	信州 爺ヶ岳	採集地 (英)	Shinano: Mt. Jiigatake
採集日	Aug. 1, 1923	備考	
採集者 (ラベル)	久米道民	採集者 (和)	久米道民
		採集者 (英)	Kume, M.
Herb. No.		Collector's No.	
ラベルタイトル	- [「北海道帝国大学理学部腊葉室」印刷部分を切り取り]		
図版番号	-	書き込み 筆記具	-
書き込み		書き込み 備考	

Pl. <b>111</b>	<b>フサカンスゲ</b>	部分	
学名	<i>Carex urelytra</i>		
地域	Taiwan	県 / 支庁 / 島	
		確信度	<input type="radio"/>
採集地 (ラベル情報)	台湾 台中州 能高郡 霧社一尾ノ上	採集地 (英)	Taiwan: Taichu-shu, Noko-gun, Musha~Onoue
採集日	Jul. 28, 1938	備考	
採集者 (ラベル)	秋山茂雄	採集者 (和)	秋山茂雄
		採集者 (英)	Akiyama, S.
Herb. No.		Collector's No.	
ラベルタイトル	北海道帝国大学理学部腊葉室		
図版番号	図	書き込み 筆記具	鉛筆
書き込み		書き込み 備考	

Pl.	112 バケイソゲ		部分		
学名	Carex shimadai				
地域	Taiwan	県 / 支庁 / 島		確信度 <input type="radio"/>	
採集地 (ラベル情報)	台湾 花蓮港 能高越 坂辺一銅門		採集地 (英)	Taiwan: Karenko, Nokogoe, Sakabe~Domon	
採集日	Jul. 31, 1938	備考			
採集者 (ラベル)	秋山茂雄	採集者 (和)	秋山茂雄	採集者 (英)	Akiyama, S.
Herb. No.		Collector's No.			
ラベルタイトル	北海道帝国大学理学部 腊葉室				
図版番号 書き込み	-	書き込み 筆記具	-	書き込み 備考	

Pl.	113-1 イワカンスゲ		部分		
学名	Carex makinoensis				
地域	Kyushu	県 / 支庁 / 島	Kumamoto	確信度 <input type="radio"/>	
採集地 (ラベル情報)	肥後 川村		採集地 (英)	Higo: Kawamura	
採集日	Mar. 23, 1932	備考			
採集者 (ラベル)	前原勘次郎	採集者 (和)	前原勘次郎	採集者 (英)	Mayebara, K.
Herb. No.	11297	Collector's No.	0.92		
ラベルタイトル	北海道帝国大学理学部 腊葉室				
図版番号 書き込み	-	書き込み 筆記具	-	書き込み 備考	

Pl.	113-2 カンサイイワソゲ		部分		
学名	Carex glabrior				
地域	Honshu	県 / 支庁 / 島	Mie	確信度 <input type="radio"/>	
採集地 (ラベル情報)	三重縣 名張町		採集地 (英)	Iga: Nabari-cho	
採集日	May 16, 1938	備考	comb. nov. 標本		
採集者 (ラベル)	村田保太郎	採集者 (和)	村田保太郎	採集者 (英)	
Herb. No.		Collector's No.	3		
ラベルタイトル	北海道帝国大学理学部 腊葉室 [学名・和名・記載メモ]・- [採集情報]				
図版番号 書き込み	Pl.113-2	書き込み 筆記具	インク	書き込み 備考	

Pl.	114-1A ミヤマイワソゲ		部分	A: 全草	
学名	Carex odontostoma				
地域	Kyushu	県 / 支庁 / 島	Tsushima	確信度 <input type="radio"/>	
採集地 (ラベル情報)	対馬 洲藻 (スモ) 村 白岳 (シラタケ)		採集地 (英)	Tsushima: Sumo-mura, Mt. Shiratake	
採集日	May 26, 1935	備考			
採集者 (ラベル)	中島一男	採集者 (和)	中島一男	採集者 (英)	Nakajima, K.
Herb. No.		Collector's No.	2		
ラベルタイトル	-				
図版番号 書き込み	Pl.114	書き込み 筆記具	インク	書き込み 備考	



Pl. <b>114-1B ミヤマイワスゲ</b>	部分 B:花茎上部
学名 <i>Carex odontostoma</i>	
地域 Kyushu	県 / 支庁 / 島 Kumamoto
採集地 肥後 阿蘇山	採集地 Higo: Mt. Aso
採集日 May 15, 1928	備考
採集者 土井美夫	採集者 土井美夫
Herb. No. 12613	Collector's No.
ラベルタイトル 北海道帝国大学理学部腊葉室	
図版番号 ー	書き込み ー
書き込み	書き込み

Pl. <b>114-2 コイワカンスゲ</b>	部分
学名 <i>Carex chrysolepis</i>	
地域 Kyushu	県 / 支庁 / 島 Oita
採集地 Kiushiu: in m. Kuju	採集地 Bungo: Mt. Kuju
採集日 Jul. 3, 1932	備考 採集月、他標本の日程より6月の可能性あり。
採集者 Jisaburo Ohwi	採集者 大井次三郎
Herb. No.	Collector's No.
ラベルタイトル PLANTAE JAPONICAE ex Herb. Jisaburo Ohwi	
図版番号 Pl.114-2	書き込み インク
書き込み	書き込み

Pl. <b>115-1AB ツクバスゲ</b>	部分 A:全草, B:花茎上部
学名 <i>Carex hirtifructus</i>	
地域 Honshu	県 / 支庁 / 島 Chiba
採集地 安房 清澄山	採集地 Awa: Mt. Kiyosumi
採集日 May, 1929	備考
採集者 秋山茂雄	採集者 秋山茂雄
Herb. No. 001405	Collector's No.
ラベルタイトル 北海道帝国大学理学部腊葉室	
図版番号 Pl.115-1	書き込み 鉛筆
書き込み	書き込み

Pl. <b>115-2 タカネショウジョウスゲ</b>	部分
学名 <i>Carex blepharicarpa var. dueensis</i>	
地域 Honshu	県 / 支庁 / 島 Aomori
採集地 陸奥 大鱒町	採集地 Mutsu: Owani-cho
採集日 May 10, 1933	備考
採集者 S. Murai	採集者 村井三郎
Herb. No.	Collector's No. 152
ラベルタイトル 北海道帝国大学理学部腊葉室	
図版番号 ー	書き込み ー
書き込み	書き込み 別の標本に書き込みあり；鉛筆〈多分 pl.115-2〉

Pl. <b>116 ショウジョウスゲ</b>	部分	
学名 <i>Carex blepharicarpa</i> var. <i>blepharicarpa</i>		
地域 <b>Hokkaido</b>	県 / 支庁 / 島 <b>Mts. Taisetsu</b>	確信度 <input type="radio"/>
採集地 (ラベル情報) <b>石狩 大雪山 裾合平</b>	採集地 (英) <b>Mts. Taisetsu: Susoaidaira</b>	
採集日 <b>Aug. 16, 1934</b>	備考	
採集者 (ラベル) <b>S. Akiyama</b>	採集者 (和) <b>秋山茂雄</b>	採集者 (英) <b>Akiyama, S.</b>
Herb. No.	Collector's No.	
ラベルタイトル <b>HERB. S. AKIYAMA 秋山茂雄所蔵標本</b>		
図版番号 <b>Pl.116</b>	書き込み <b>鉛筆</b>	書き込み
書き込み	筆記具	備考

Pl. <b>117-1A,C イワスゲ</b>	部分 <b>A; 全草, C: 花茎上部 (ほぼ根生する小穂あるもの)</b>	
学名 <i>Carex stenantha</i> var. <i>stenantha</i>		
地域 <b>Honshu</b>	県 / 支庁 / 島 <b>Iwate</b>	
採集地 (ラベル情報) <b>陸中 岩手山</b>	採集地 (英) <b>Rikuchu: Mt. Iwate</b>	
採集日 <b>Aug. 1, 1931</b>	備考	
採集者 (ラベル) <b>瀬川宗吉</b>	採集者 (和) <b>瀬川宗吉</b>	採集者 (英) <b>Segawa, S.</b>
Herb. No. <b>12149</b>	Collector's No.	
ラベルタイトル <b>北海道帝国大学理学部腊葉室</b>		
図版番号 <b>pl.117-A, pl.117-C</b>	書き込み <b>インク</b>	書き込み <b>各個体の横に</b>
書き込み	筆記具	備考

Pl. <b>117-1B イワスゲ</b>	部分 <b>B: 花茎 (多数且つ枝岐れする小穂あるもの)</b>	
学名 <i>Carex stenantha</i> var. <i>stenantha</i>		
地域 <b>Honshu</b>	県 / 支庁 / 島 <b>Iwate</b>	
採集地 (ラベル情報) <b>陸中 岩手山</b>	採集地 (英) <b>Rikuchu: Mt. Iwate</b>	
採集日 <b>Jul. 18, 1930</b>	備考	
採集者 (ラベル) <b>村井三郎</b>	採集者 (和) <b>村井三郎</b>	採集者 (英) <b>Murai, S.</b>
Herb. No. <b>13131</b>	Collector's No. <b>52</b>	
ラベルタイトル <b>北海道帝国大学理学部腊葉室</b>		
図版番号 <b>??pl.117-1-B</b>	書き込み <b>インク</b>	書き込み
書き込み	筆記具	備考

Pl. <b>117-2 タイセツイワスゲ</b>	部分	
学名 <i>Carex stenantha</i> var. <i>taisetsuensis</i>		
地域 <b>Hokkaido</b>	県 / 支庁 / 島 <b>Mts. Taisetsu</b>	確信度 <input type="radio"/>
採集地 (ラベル情報) <b>石狩 大雪山</b>	採集地 (英) <b>Mts. Taisetsu:</b>	
採集日 <b>Aug., 1931</b>	備考 <b>タイプ標本</b>	
採集者 (ラベル) <b>S. Akiyama</b>	採集者 (和) <b>秋山茂雄</b>	採集者 (英) <b>Akiyama, S.</b>
Herb. No.	Collector's No.	
ラベルタイトル <b>北海道帝国大学理学部腊葉室</b>		
図版番号 <b>pl.117-2</b>	書き込み <b>インク</b>	書き込み
書き込み	筆記具	備考

Pl. <b>118A</b>	<b>クモマスゲ</b>	部分	A: 全草
学名	<i>Carex brachyathera</i>		
地域	Taiwan	県 / 支庁 / 島	
採集地 (ラベル情報)	台湾 台中州 奇萊主山南峰 3000M	採集地 (英)	Taiwan: Taichu-shu, S peak of Mt. Kiraishu 3000m
採集日	Jul. 29, 1938	備考	
採集者 (ラベル)	秋山茂雄	採集者 (和)	秋山茂雄
		採集者 (英)	Akiyama, S.
Herb. No.		Collector's No.	
ラベルタイトル	北海道帝国大学理学部腊葉室		
図版番号 書き込み	pl.118	書き込み 筆記具	鉛筆
		書き込み 備考	

Pl. <b>118B</b>	<b>クモマスゲ</b>	部分	B: 花茎
学名	<i>Carex brachyathera</i>		
地域	Taiwan	県 / 支庁 / 島	
採集地 (ラベル情報)	台湾 台中州 奇萊主山南峰	採集地 (英)	Taiwan: Taichu-shu, S peak of Mt. Kiraishu
採集日	Jul. 29, 1938	備考	
採集者 (ラベル)	秋山茂雄	採集者 (和)	秋山茂雄
		採集者 (英)	Akiyama, S.
Herb. No.		Collector's No.	
ラベルタイトル	北海道帝国大学理学部腊葉室		
図版番号 書き込み	-	書き込み 筆記具	-
		書き込み 備考	

Pl. <b>119</b>	<b>コカンスゲモドキ</b>	部分	
学名	<i>Carex ogawai</i>		
地域	Honshu	県 / 支庁 / 島	Wakayama
採集地 (ラベル情報)	紀伊 池田村 神通	採集地 (英)	Kii: Ikeda-mura
採集日	Apr. 13, 1930	備考	タイプ標本
採集者 (ラベル)	小川由一	採集者 (和)	小川由一
		採集者 (英)	Ogawa, Y.
Herb. No.	13014	Collector's No.	45 Ogawa
ラベルタイトル	北海道帝国大学理学部腊葉室		
図版番号 書き込み	-	書き込み 筆記具	-
		書き込み 備考	

Pl. <b>120-1</b>	<b>コカンスゲ</b>	部分	
学名	<i>Carex reinii</i>		
地域	Honshu	県 / 支庁 / 島	Aomori
採集地 (ラベル情報)	陸奥 東津軽郡 奥内村 内真部 (ウチマツベ)	採集地 (英)	Mutsu: Higashitsugaru-gun, Okunai-mura, Uchimanpe
採集日	May 26, 1931	備考	
採集者 (ラベル)	村井三郎	採集者 (和)	村井三郎
		採集者 (英)	Murai, S.
Herb. No.	12948	Collector's No.	
ラベルタイトル	北海道帝国大学理学部腊葉室		
図版番号 書き込み	pl.120-1	書き込み 筆記具	インク
		書き込み 備考	

Pl. <b>120-2 モリスゲ</b>	部分	
学名 <b>Carex morii</b>		
地域 <b>Taiwan</b>	県 / 支庁 / 島	確信度 ?
採集地 (ラベル情報) <b>Formosa, Prov. Takao, prope Daijurin</b>	採集地 (英) <b>Taiwan: Takao, Daijurin</b>	
採集日 <b>Mar., 1933</b>	備考	<b>[TI]</b>
採集者 (ラベル) <b>Jisaburo Ohwi</b>	採集者 (和) <b>大井次三郎</b>	採集者 (英) <b>Ohwi, J.</b>
Herb. No. <b>TI</b>	Collector's No. <b>393</b>	
ラベルタイトル <b>PLANTAE JAPONICAE ex Herb. Jisaburo Ohwi</b>		
図版番号 書き込み	書き込み 筆記具	書き込み 備考

Pl. <b>121 アブラシバ</b>	部分	
学名 <b>Carex satsumensis</b>		
地域 <b>Honshu</b>	県 / 支庁 / 島 <b>Kyoto</b>	確信度 ?
採集地 (ラベル情報) <b>Mt. Daimonji pref. Kyoto, Hondo</b>	採集地 (英) <b>Yamashiro: Kyoto, Mt. Daimonji</b>	
採集日 <b>Jun. 3, 1928</b>	備考	<b>2枚のうちどちらか？</b>
採集者 (ラベル) <b>J. Ohwi</b>	採集者 (和) <b>大井次三郎</b>	採集者 (英) <b>Ohwi, J.</b>
Herb. No. <b>12554</b>	Collector's No.	
ラベルタイトル <b>FLORA JAPONICA ex HERB. JISABURO OHWI</b>		
図版番号 書き込み	書き込み 筆記具	書き込み 備考

Pl. <b>121 アブラシバ</b>	部分	
学名 <b>Carex satsumensis</b>		
地域 <b>Taiwan</b>	県 / 支庁 / 島	確信度 ?
採集地 (ラベル情報) <b>台湾 台北州 羅東郡 クツシヤームルロアフ</b>	採集地 (英) <b>Taiwan: Taihoku-shu, Rato-gun, Kutsushiya~Mururoafu</b>	
採集日 <b>Jul. 22, 1938</b>	備考	<b>2枚のうちどちらか？</b>
採集者 (ラベル) <b>秋山茂雄</b>	採集者 (和) <b>秋山茂雄</b>	採集者 (英) <b>Akiyama, S.</b>
Herb. No.	Collector's No.	
ラベルタイトル <b>北海道帝国大学理学部腊葉室</b>		
図版番号 書き込み	書き込み 筆記具	書き込み 備考

Pl. <b>122 ヒエボスゲ</b>	部分	
学名 <b>Carex baccans var. baccans</b>		
地域 <b>Taiwan</b>	県 / 支庁 / 島	確信度 ○
採集地 (ラベル情報) <b>台湾 台中州 能高郡 マレPPER霧社</b>	採集地 (英) <b>Taiwan: Taichu-shu, Noko-gun, Mareppa~Musha</b>	
採集日 <b>Jul. 27, 1938</b>	備考	
採集者 (ラベル) <b>秋山茂雄</b>	採集者 (和) <b>秋山茂雄</b>	採集者 (英) <b>Akiyama, S.</b>
Herb. No.	Collector's No.	
ラベルタイトル <b>北海道帝国大学理学部腊葉室</b>		
図版番号 書き込み	書き込み 筆記具	書き込み 備考

Pl. <b>123A</b>	<b>ハナビスゲ</b>	部分	A: 花茎基部
学名	<i>Carex cruciata</i> var. <i>cruciata</i>		
地域	Taiwan	県 / 支庁 / 島	
採集地 (ラベル情報)	台湾 台北市 羅東郡 クツシャーシキクン	採集地 (英)	Taiwan: Taihoku-shu, Rato-gun, Kutsushiya~Shikikun
採集日	Jul. 22, 1938	備考	
採集者 (ラベル)	秋山茂雄	採集者 (和)	秋山茂雄
		採集者 (英)	Akiyama, S.
Herb. No.		Collector's No.	
ラベルタイトル	北海道帝国大学理学部腊葉室		
図版番号 書き込み	—	書き込み 筆記具	—
		書き込み 備考	

Pl. <b>123BC</b>	<b>ハナビスゲ</b>	部分	B: 花茎, C: 花部の1部
学名	<i>Carex cruciata</i> var. <i>cruciata</i>		
地域	Taiwan	県 / 支庁 / 島	
採集地 (ラベル情報)	台湾 台中州 東勢郡 平岩山一松嶺	採集地 (英)	Taiwan: Taichu-shu, Tosei-gun, Mt. Hiraiwa (?) ~Shorei
採集日	Jul. 25, 1938	備考	
採集者 (ラベル)	秋山茂雄	採集者 (和)	秋山茂雄
		採集者 (英)	Akiyama, S.
Herb. No.		Collector's No.	
ラベルタイトル	北海道帝国大学理学部腊葉室		
図版番号 書き込み	多分 pl.123	書き込み 筆記具	鉛筆
		書き込み 備考	

Pl. <b>124AB</b>	<b>イヌハナビスゲ</b>	部分	A: 花茎, B: 小穂
学名	<i>Carex filicina</i>		
地域	Taiwan	県 / 支庁 / 島	
採集地 (ラベル情報)	台湾 台北市 [台北市?] 羅東郡 クツシヤームル ロアフ	採集地 (英)	Taiwan: Taihoku-shi [Taihoku-shu?], Rato-gun, Kutsushiya~Mururoafu
採集日	Jul. 22, 1938	備考	
採集者 (ラベル)	秋山茂雄	採集者 (和)	秋山茂雄
		採集者 (英)	Akiyama, S.
Herb. No.		Collector's No.	
ラベルタイトル	北海道帝国大学理学部腊葉室		
図版番号 書き込み	pl.124	書き込み 筆記具	インク
		書き込み 備考	

Pl. <b>125-1</b>	<b>ヒメオノエスゲ</b>	部分	
学名	<i>Carex sedakovii</i> var. <i>sedakovii</i>		
地域	Kurils	県 / 支庁 / 島	Paramushir
採集地 (ラベル情報)	Ins. Paramushir スリバチ	採集地 (英)	Kurils: Isl. Paramushir, Suribachi
採集日	Jul. 23, 1934	備考	
採集者 (ラベル)	Jisaburo Ohwi et R. Yoshii	採集者 (和)	大井次郎・吉井良三
		採集者 (英)	Ohwi, J. & Yoshii, R.
Herb. No.		Collector's No.	5475
ラベルタイトル	PLANTAE JAPONICAE ex Herb. Jisaburo Ohwi		
図版番号 書き込み	—	書き込み 筆記具	—
		書き込み 備考	

Pl.	125-2 タカネシバスケ		部分		
学名	Carex capillaris				
地域	Hokkaido	県 / 支庁 / 島	Sorachi	確信度 <input type="radio"/>	
採集地 (ラベル情報)	Yezo: m. Yubaridake	採集地 (英)	Sorachi: Mt. Yubari		
採集日	Jul., 1934	備考			
採集者 (ラベル)	Jisaburo Ohwi	採集者 (和)	大井次三郎	採集者 (英)	Ohwi, J.
Herb. No.		Collector's No.	5069		
ラベルタイトル	PLANTAE JAPONICAE ex Herb. Jisaburo Ohwi				
図版番号 書き込み	pl.125-2	書き込み 筆記具	インク	書き込み 備考	

Pl.	126-1A オノエスゲ		部分	A: 全草	
学名	Carex tenuiformis f. tenuiformis				
地域	Hokkaido	県 / 支庁 / 島	Soya	確信度 <input type="radio"/>	
採集地 (ラベル情報)	礼文 ウエンナイ	採集地 (英)	Soya: Isl. Rebun, Uen'nai		
採集日	Jul. 20, 1933	備考	ラベル記載は「Isl. Rebun, Aug. 1933, M. Tatewaki」。台紙の該当個体横には 20/VII ウエンナイの書き込み→ SAPS 収蔵の他標本から 7月 20 日礼文島ウエンナイ採集と判明		
採集者 (ラベル)	M. Tatewaki	採集者 (和)	館脇操	採集者 (英)	Tatewaki, M.
Herb. No.		Collector's No.			
ラベルタイトル	北海道帝国大学理学部腊葉室				
図版番号 書き込み	pl.126-1	書き込み 筆記具	インク	書き込み 備考	

Pl.	126-1B オノエスゲ		部分	B: 花茎上部	
学名	Carex tenuiformis f. tenuiformis				
地域	Honshu	県 / 支庁 / 島	Iwate	確信度 <input type="radio"/>	
採集地 (ラベル情報)	陸中 早池峰山	採集地 (英)	Rikuchu: Mt. Hayachine		
採集日	Jul. 3, 1932	備考			
採集者 (ラベル)	K. Iwaya	採集者 (和)	岩谷喜代次	採集者 (英)	Iwaya, K.
Herb. No.	13220	Collector's No.	No.8 Iwaya		
ラベルタイトル	北海道帝国大学理学部腊葉室				
図版番号 書き込み	-	書き込み 筆記具	-	書き込み 備考	

Pl.	127 ミヤマイトスゲ		部分		
学名	Carex neofilipes				
地域	Korea	県 / 支庁 / 島		確信度 <input type="radio"/>	
採集地 (ラベル情報)	智異山 天王峯頂 1900	採集地 (英)	Korea: Mt. Chii 1900 [m]		
採集日	Jul. 7, 1913	備考	【TI】 Holotype		
採集者 (ラベル)	T. Nakai	採集者 (和)	中井猛之進	採集者 (英)	Nakai, T.
Herb. No.	TI	Collector's No.	633		
ラベルタイトル	Herbarium Universitatis Imperialis Tokyoensis				
図版番号 書き込み	-	書き込み 筆記具	-	書き込み 備考	



Pl. <b>128</b>	<b>フサスゲ</b>	部分	
学名	<i>Carex metallica</i>		
地域	Taiwan	県 / 支庁 / 島	
		確信度	<input type="radio"/>
採集地 (ラベル情報)	Pachina	採集地 (英)	Taiwan: Pachina
採集日	no data	備考	【TI】 C. pachinensis Hayata の Holotype 標本情報は台紙に直接書き込んである
採集者 (ラベル)	U. Faurie	採集者 (和)	フォーリー
		採集者 (英)	Faurie, U.
Herb. No.	TI	Collector's No.	
ラベルタイトル	ラベルなし [タイプ記載文情報ラベルのみ]		
図版番号	—	書き込み 筆記具	—
書き込み		書き込み 備考	

Pl. <b>129</b>	<b>オクエゾアイツスゲ</b>	部分	
学名	<i>Carex arnellii</i>		
地域	Korea	県 / 支庁 / 島	
		確信度	<input type="radio"/>
採集地 (ラベル情報)	朝鮮 四芝嶺	採集地 (英)	Korea:
採集日	Jun. 19, 1930	備考	
採集者 (ラベル)	Jisaburo Ohwi	採集者 (和)	大井次三郎
		採集者 (英)	Ohwi, J.
Herb. No.		Collector's No.	1163
ラベルタイトル	PLANTAE JAPONICAE ex Herb. Jisaburo Ohwi		
図版番号	—	書き込み 筆記具	—
書き込み		書き込み 備考	

Pl. <b>130</b>	<b>アイツスゲ</b>	部分	
学名	<i>Carex hondoensis</i>		
地域	Honshu	県 / 支庁 / 島	Nagano
		確信度	<input type="radio"/>
採集地 (ラベル情報)	上高地	採集地 (英)	Shinano: Kamikochi
採集日	Jun. 8, 1942	備考	
採集者 (ラベル)	小坂忠二郎	採集者 (和)	小坂忠二郎
		採集者 (英)	Kosaka, C.
Herb. No.		Collector's No.	
ラベルタイトル	北海道帝国大学理学部腊葉室 [学名・和名・採集者]・— [裏紙ラベル/採集地]		
図版番号	pl.130	書き込み 筆記具	鉛筆
書き込み		書き込み 備考	

Pl. <b>131</b>	<b>リュウキュウスゲ</b>	部分	
学名	<i>Carex alliiformis</i>		
地域	Taiwan	県 / 支庁 / 島	
		確信度	<input type="radio"/>
採集地 (ラベル情報)	台湾 台北州 羅東郡 シキクン〜エキジュ	採集地 (英)	Taiwan: Taihoku-shu, Rato-gun, Shikikun~Ekiju
採集日	Jul. 23, 1938	備考	
採集者 (ラベル)	秋山茂雄	採集者 (和)	秋山茂雄
		採集者 (英)	Akiyama, S.
Herb. No.		Collector's No.	
ラベルタイトル	北海道帝国大学理学部腊葉室		
図版番号	Pl.131	書き込み 筆記具	インク
書き込み		書き込み 備考	鉛筆の上からペンでなぞる

Pl. <b>133</b>	<b>アワボスゲ</b>	部分	
学名	<i>Carex nipposinica</i>		
地域	Honshu	県 / 支庁 / 島	Miyagi
		確信度	<input type="radio"/>
採集地 (ラベル情報)	陸前 宮床村	採集地 (英)	Rikuzen: Miyatoko-mura
採集日	Jun. 28, 1935	備考	
採集者 (ラベル)	S. Akiyama	採集者 (和)	秋山茂雄
		採集者 (英)	Akiyama, S.
Herb. No.		Collector's No.	
ラベルタイトル	HERB. S. AKIYAMA 秋山茂雄所蔵標本		
図版番号 書き込み	pl.133	書き込み 筆記具	インク
		書き込み 備考	

Pl. <b>134</b>	<b>ヤワラスゲ</b>	部分	
学名	<i>Carex transversa</i>		
地域	Honshu	県 / 支庁 / 島	Nara
		確信度	<input type="radio"/>
採集地 (ラベル情報)	大和 多武峯山中	採集地 (英)	Yamato: Tounomine
採集日	May 2, 1937	備考	
採集者 (ラベル)	村田保太郎	採集者 (和)	村田保太郎
		採集者 (英)	Murata, Y.
Herb. No.		Collector's No.	
ラベルタイトル	北海道帝国大学理学部腊葉室		
図版番号 書き込み	pl.134	書き込み 筆記具	インク
		書き込み 備考	

Pl. <b>135</b>	<b>ジュズスゲ</b>	部分	
学名	<i>Carex ischnostachya</i>		
地域	Honshu	県 / 支庁 / 島	Wakayama
		確信度	<input type="radio"/>
採集地 (ラベル情報)	Susami in Kii, Hondo	採集地 (英)	Kii: Susami
採集日	May 10, 1929	備考	
採集者 (ラベル)	J. Ohwi	採集者 (和)	大井次三郎
		採集者 (英)	Ohwi, J.
Herb. No.	12568	Collector's No.	
ラベルタイトル	FLORA JAPONICA ex HERB. JISABURO OHWI		
図版番号 書き込み	pl.135	書き込み 筆記具	鉛筆
		書き込み 備考	

Pl. <b>136</b>	<b>ウマスゲ</b>	部分	
学名	<i>Carex idzuroei</i>		
地域	Honshu	県 / 支庁 / 島	Osaka
		確信度	<input type="radio"/>
採集地 (ラベル情報)	摂津 豊能郡〔豊島郡〕南豊島(テシマ)村	採集地 (英)	Settsu: Teshima-gun, Minamiteshima-mura
採集日	May 28, 1933	備考	
採集者 (ラベル)	N. Ui	採集者 (和)	宇井縫藏
		採集者 (英)	Ui, N.
Herb. No.		Collector's No.	25
ラベルタイトル	北海道帝国大学理学部腊葉室		
図版番号 書き込み	pl.136	書き込み 筆記具	鉛筆
		書き込み 備考	

Pl. <b>137 ヤマクボスゲ</b>	部分	
学名 <i>Carex hymenodon</i>		
地域 Honshu	県 / 支庁 / 島 Tochigi	確信度 <input type="radio"/>
採集地 (ラベル情報) 下野国 河内郡 大澤村 浅間山	採集地 (英) Shimotsuke: Kawachi-gun, Osawa-mura, Mt. Asama	
採集日 Jul. 15, 1932	備考	【TI】 Holotype 標本
採集者 (ラベル) M. Honda	採集者 (和) 本田正次	採集者 (英) Honda, M.
Herb. No. TI	Collector's No.	
ラベルタイトル Herbarium Universitatis Imperialis Tokyoensis		
図版番号 ー	書き込み ー	書き込み ー
書き込み	筆記具	備考

Pl. <b>138A ミヤマシラスゲ</b>	部分 A: 全草 (開花期)	
学名 <i>Carex confertiflora</i>		
地域 Hokkaido	県 / 支庁 / 島 Ishikari	
採集地 (ラベル情報) 石狩 空沼岳麓	採集地 (英) Ishikari: foot of Mt. Soranuma	
採集日 Jun. 30, 1931	備考	
採集者 (ラベル) 秋山茂雄	採集者 (和) 秋山茂雄	採集者 (英) Akiyama, S.
Herb. No. 11528	Collector's No.	
ラベルタイトル 北海道帝国大学理学部腊葉室		
図版番号 pl.138	書き込み 鉛筆	書き込み
書き込み	筆記具	備考

Pl. <b>138B ミヤマシラスゲ</b>	部分 B: 花茎上部 (成熟期)	
学名 <i>Carex confertiflora</i>		
地域 Honshu	県 / 支庁 / 島 Iwate	
採集地 (ラベル情報) 陸中 岩手郡 西山村 葛根田	採集地 (英) Rikuchu: Iwate-gun, Nishiyama-mura, Kakkonda	
採集日 Sep. 4, 1930	備考	
採集者 (ラベル) 村井三郎	採集者 (和) 村井三郎	採集者 (英) Murai, S.
Herb. No. 12940	Collector's No. 11	
ラベルタイトル 北海道帝国大学理学部腊葉室		
図版番号 Pl.138B	書き込み 鉛筆	書き込み
書き込み	筆記具	備考

Pl. <b>139A カサスゲ</b>	部分 A: 全草 (開花期)	
学名 <i>Carex dispalata</i> var. <i>dispalata</i>		
地域 Honshu	県 / 支庁 / 島 Kanagawa	
採集地 (ラベル情報) 相模 神武寺	採集地 (英) Sagami: Jinmuji temple	
採集日 May, 1924	備考	採集情報と図版番号が同じペンで台紙に直接書かれている
採集者 (ラベル) Shigeo Akiyama	採集者 (和) 秋山茂雄	採集者 (英) Akiyama, S.
Herb. No.	Collector's No.	
ラベルタイトル ラベルなし [台紙に書き込み]		
図版番号 Pl.139	書き込み インク	書き込み Pl.48-1 が抹線で消してある
書き込み	筆記具	備考

Pl. <b>139B カサスゲ</b>	部分 B:花茎上部 (成熟期)	
学名 <i>Carex dispalata</i> var. <i>dispalata</i>		
地域 Hokkaido	県 / 支庁 / 島 Ishikari	
確信度 <input type="radio"/>		
採集地 (ラベル情報) 北大構内	採集地 (英) Ishikari: Campus of Hokkaido Imp. Univ.	
採集日 May, 1933	備考	
採集者 (ラベル) 秋山茂雄	採集者 (和) 秋山茂雄	採集者 (英) Akiyama, S.
Herb. No.	Collector's No.	
ラベルタイトル 北海道帝国大学理学部腊葉室		
図版番号 書き込み -	書き込み 筆記具 -	書き込み 備考

Pl. <b>139F キンキカサスゲ</b>	部分 F:囊苞	
学名 <i>Carex dispalata</i> var. <i>takeuchii</i>		
地域 Honshu	県 / 支庁 / 島 Kyoto	
確信度 <input type="radio"/>		
採集地 (ラベル情報) Kibune in Yamashiro, Hondo	採集地 (英) Yamashiro: Kibune	
採集日 Jun., 1931	備考	
採集者 (ラベル) J. Ohwi	採集者 (和) 大井次三郎	採集者 (英) Ohwi, J.
Herb. No.	Collector's No. 75	
ラベルタイトル FLORA JAPONICA ex HERB. JISABURO OHWI		
図版番号 書き込み Pl.139-F	書き込み 筆記具 インク	書き込み 備考

Pl. <b>140 コウボウシバ</b>	部分	
学名 <i>Carex pumila</i>		
地域 Honshu	県 / 支庁 / 島 Niigata	
確信度 <input type="triangle"/>		
採集地 (ラベル情報) 越後 新潟市海岸	採集地 (英) Echigo: Niigata-shi, seaside	
採集日 Jun. 12, 1934	備考	
採集者 (ラベル) S. Akiyama	採集者 (和) 秋山茂雄	採集者 (英) Akiyama, S.
Herb. No.	Collector's No.	
ラベルタイトル HERB. S. AKIYAMA 秋山茂雄所蔵標本		
図版番号 書き込み ??pl.140	書き込み 筆記具 インク	書き込み 備考

Pl. <b>143 オオクグ</b>	部分	
学名 <i>Carex rugulosa</i>		
地域 Korea?	県 / 支庁 / 島	
確信度 <input type="radio"/>		
採集地 (ラベル情報) アロキンドロ [アロホンドロ?]	採集地 (英) Korea [?]: Arokindoro [Arohondoro?]	
採集日 Jun. 18, 1937	備考	
採集者 (ラベル) Maekawa Osaka	採集者 (和)	採集者 (英) Maekawa Osaka
Herb. No.	Collector's No.	
ラベルタイトル - [ラベルの枠部分は台紙に印刷される]		
図版番号 書き込み pl.143	書き込み 筆記具 インク	書き込み 備考 「製図品」とも書かれる

Pl. **144-1** **ヘイジョウスゲ** 部分

学名 **Carex heterostachya**

地域 **Manshu** 県 / 支庁 / 島  確信度

採集地 **満州 双廟子** 採集地 **Manshu: Sobyoshi**  
(ラベル情報) (英)

採集日 **Jul. 15, 1933** 備考

採集者 **野田光蔵** 採集者 **野田光蔵** 採集者 **Noda, M.**  
(ラベル) (和) (英)

Herb. No.  Collector's No.

ラベルタイトル **HERB. S. AKIYAMA 秋山茂雄所蔵標本**

図版番号 **pl.114-1** 書き込み **鉛筆** 書き込み   
書き込み 筆記具 備考

Pl. **144-2AB** **コウライヤワラスゲ** 部分 **A: 花茎 (成熟期), B: 花茎 (開花期)**

学名 **Carex gotoi**

地域 **Korea?** 県 / 支庁 / 島  確信度

採集地 **◆ [罕の儿がソ] 袖附近** 採集地 **Korea?**  
(ラベル情報) (英)

採集日 **Jul. 1, 1937** 備考

採集者 **Maekawa Osaka** 採集者  採集者   
(ラベル) (和) (英)

Herb. No.  Collector's No.

ラベルタイトル **— [ラベルの枠部分は台紙に印刷される]**

図版番号 **pl.144-Fig2** 書き込み **鉛筆** 書き込み   
書き込み 筆記具 備考

Pl. **145** **ケヤリスゲ** 部分

学名 **Carex vaginata var. vaginata**

地域 **Sakhalin** 県 / 支庁 / 島  確信度

採集地 **樺太 白取 石山** 採集地 **Sakhalin: Shirutoru, Ishiyama**  
(ラベル情報) (英)

採集日 **Aug. 13, 1940** 備考

採集者 **秋山茂雄** 採集者 **秋山茂雄** 採集者 **Akiyama, S.**  
(ラベル) (和) (英)

Herb. No.  Collector's No.

ラベルタイトル **北海道帝国大学理学部腊葉室**

図版番号 **pl.143** 書き込み **インク** 書き込み **図版番号間違い**  
書き込み 筆記具 備考

Pl. **146AB** **サヤスゲ** 部分 **A: 全草、花基部, B: 全草、葉叢部**

学名 **Carex vaginata var. petersii**

地域 **Hokkaido** 県 / 支庁 / 島 **Nemuro** 確信度

採集地 **根室 南部沼谷地** 採集地 **Nemuro: mire of Nanbuto pond**  
(ラベル情報) (英)

採集日 **Jul. 25, 1935** 備考

採集者 **S. Akiyama** 採集者 **秋山茂雄** 採集者 **Akiyama, S.**  
(ラベル) (和) (英)

Herb. No.  Collector's No.

ラベルタイトル **北海道帝国大学理学部腊葉室**

図版番号 **pl.146** 書き込み **インク** 書き込み   
書き込み 筆記具 備考

Pl. <b>147</b>	<b>ハナマガリスゲ</b>	部分	
学名	<i>Carex pilosa</i> var. <i>auriculata</i>		
地域	Hokkaido	県 / 支庁 / 島	Shiribeshi
		確信度	<input type="radio"/>
採集地 (ラベル情報)	後志 忍路	採集地 (英)	Shiribeshi: Oshoro
採集日	Jun. 16, 1931	備考	
採集者 (ラベル)	S. Akiyama	採集者 (和)	秋山茂雄
		採集者 (英)	Akiyama, S.
Herb. No.	11452	Collector's No.	
ラベルタイトル	北海道帝国大学理学部腊葉室		
図版番号 書き込み	Pl.147	書き込み 筆記具	インク
		書き込み 備考	

Pl. <b>148-1</b>	<b>ヤマジスゲ</b>	部分	
学名	<i>Carex bostrichostigma</i>		
地域	Kyushu	県 / 支庁 / 島	Oita
		確信度	<input type="radio"/>
採集地 (ラベル情報)	Kiushiu: in m. Kuju	採集地 (英)	Bungo: Mt. Kuju
採集日	Jun. 1, 1932	備考	
採集者 (ラベル)	Jisaburo Ohwi	採集者 (和)	大井次三郎
		採集者 (英)	Ohwi, J.
Herb. No.		Collector's No.	
ラベルタイトル	PLANTAE JAPONICAE ex Herb. Jisaburo Ohwi		
図版番号 書き込み	—	書き込み 筆記具	—
		書き込み 備考	別の標本 2 点に書き込みあり <①鉛筆 ; pl.148-2 ②鉛筆 ; 図>

Pl. <b>149</b>	<b>ミヤマジュズスゲ</b>	部分	
学名	<i>Carex dissitiflora</i>		
地域	Honshu	県 / 支庁 / 島	Aomori
		確信度	<input type="radio"/>
採集地 (ラベル情報)	陸奥 オイラセ	採集地 (英)	Mutsu: Oirase
採集日	Jun. 18, 1933	備考	
採集者 (ラベル)	村井三郎	採集者 (和)	村井三郎
		採集者 (英)	Murai, S.
Herb. No.		Collector's No.	
ラベルタイトル	北海道帝国大学理学部腊葉室		
図版番号 書き込み	Pl.149	書き込み 筆記具	インク
		書き込み 備考	

Pl. <b>150A</b>	<b>ヒメミヤマジュズスゲ</b>	部分	A: 花茎
学名	<i>Carex taiwanensis</i>		
地域	Taiwan	県 / 支庁 / 島	
		確信度	<input type="radio"/>
採集地 (ラベル情報)	台湾 台中州 能高郡 松原—能高	採集地 (英)	Taiwan: Taichu-shu, Noko-gun, Matsubara~Noko
採集日	Jul. 29, 1938	備考	comb. nov.
採集者 (ラベル)	秋山茂雄	採集者 (和)	秋山茂雄
		採集者 (英)	Akiyama, S.
Herb. No.		Collector's No.	
ラベルタイトル	北海道帝国大学理学部腊葉室		
図版番号 書き込み	pl.150	書き込み 筆記具	インク
		書き込み 備考	

Pl. <b>150B</b>	<b>ヒメミヤマジュズスゲ</b>	部分	B: 葉叢
学名	<i>Carex taiwanensis</i>		
地域	Taiwan	県 / 支庁 / 島	
採集地 (ラベル情報)	台湾 能高越 松原-能高	採集地 (英)	Taiwan:Nokogoe, Matsubara~Noko
採集日	Jul. 29, 1938	備考	comb. nov. 標本
採集者 (ラベル)	秋山茂雄	採集者 (和)	秋山茂雄
		採集者 (英)	Akiyama, S.
Herb. No.		Collector's No.	
ラベルタイトル	北海道帝国大学理学部腊葉室		
図版番号 書き込み	-	書き込み 筆記具	-
		書き込み 備考	

Pl. <b>151</b>	<b>タマツリスゲ</b>	部分	
学名	<i>Carex filipes</i> var. <i>filipes</i>		
地域	Honshu	県 / 支庁 / 島	Saitama
採集地 (ラベル情報)	膝折	採集地 (英)	Musashi: Hizaori
採集日	May 7, 1933	備考	
採集者 (ラベル)	K. Hisauchi	採集者 (和)	久内清孝
		採集者 (英)	Hisauchi, K.
Herb. No.		Collector's No.	1006
ラベルタイトル	北海道帝国大学理学部腊葉室 [学名]・HERB. K. HISAUCHI [タグ/採集情報]		
図版番号 書き込み	pl.151	書き込み 筆記具	インク
		書き込み 備考	

Pl. <b>152AB</b>	<b>ホソエノムギスゲ</b>	部分	A: 花茎, B: 囊苞
学名	<i>Carex filipes</i> var. <i>rouyana</i>		
地域	Honshu	県 / 支庁 / 島	Tochigi
採集地 (ラベル情報)	下野 古賀志山	採集地 (英)	Shimotsuke: Mt. Kogashi
採集日	May 2, 1934	備考	
採集者 (ラベル)	鈴木貞次郎	採集者 (和)	鈴木貞次郎
		採集者 (英)	Suzuki, T.
Herb. No.		Collector's No.	1
ラベルタイトル	- [「北海道帝国大学理学部腊葉室」印刷部分を切り取り]		
図版番号 書き込み	Pl.152A,B	書き込み 筆記具	インク
		書き込み 備考	

Pl. <b>152CD</b>	<b>ヒメジュズスゲ</b>	部分	C: 花茎, D: 花茎頂部
学名	<i>Carex filipes</i> var. <i>tremula</i>		
地域	Kyushu	県 / 支庁 / 島	Kumamoto
採集地 (ラベル情報)	肥後 イチフサ	採集地 (英)	Higo: Ichifusa
採集日	May 25, 1930	備考	
採集者 (ラベル)	K. Mayebara	採集者 (和)	前原勤次郎
		採集者 (英)	Mayebara, K.
Herb. No.	11293	Collector's No.	Oh.180
ラベルタイトル	北海道帝国大学理学部腊葉室		
図版番号 書き込み	-	書き込み 筆記具	-
		書き込み 備考	



Pl.	152EF ヒロハノオオタマツリスゲ		部分	E: 囊苞, F: 花茎	
学名	Carex filipes var. arakiana				
地域	Honshu	県 / 支庁 / 島	Kyoto	確信度	<input type="radio"/>
採集地 (ラベル情報)	丹後国 大江山 イナリ林		採集地 (英)	Tango: Mt. Oue, Inari forest	
採集日	May 22, 1932	備考			
採集者 (ラベル)	Y. Araki [G. Araki ?]	採集者 (和)		採集者 (英)	Y. Araki [G. Araki ?]
Herb. No.		Collector's No.			
ラベルタイトル	PLANTAE JAPONICAE ex Herb. Jisaburo Ohwi				
図版番号 書き込み	pl.152E,F	書き込み 筆記具	インク	書き込み 備考	

Pl.	152G ハネスゲ		部分	G: 囊苞	
学名	Carex filipes var. oligostachys				
地域	Korea	県 / 支庁 / 島		確信度	?
採集地 (ラベル情報)	平南 陽徳		採集地 (英)	Korea: Heinan, Yotoku	
採集日	Jun. 15, 1928	備考	【TI】 果胞のみのため確定できない		
採集者 (ラベル)	T. Nakai	採集者 (和)	中井猛之進	採集者 (英)	Nakai, T.
Herb. No.	TI	Collector's No.	12471		
ラベルタイトル	Herb. Universitatis Imperialis Tokyoensis.				
図版番号 書き込み	—	書き込み 筆記具	—	書き込み 備考	

Pl.	154AB エツツリスゲ		部分	A: 全草, B: 花茎上部	
学名	Carex papulosa				
地域	Honshu	県 / 支庁 / 島	Nagano	確信度	<input type="radio"/>
採集地 (ラベル情報)	信濃 霧ヶ峯温泉		採集地 (英)	Shinano: Kirigamine onsen	
採集日	Jun. 9, 1937	備考			
採集者 (ラベル)	小坂忠二郎	採集者 (和)	小坂忠二郎	採集者 (英)	Kosaka, C.
Herb. No.		Collector's No.	15		
ラベルタイトル	北海道帝国大学理学部腊葉室				
図版番号 書き込み	pl.154	書き込み 筆記具	インク	書き込み 備考	

Pl.	155 グレーンスゲ		部分		
学名	Carex parciflora				
地域	Hokkaido	県 / 支庁 / 島	Kamikawa	確信度	<input type="radio"/>
採集地 (ラベル情報)	旭川 神楽ヶ丘		採集地 (英)	Kamikawa: Kaguragaoka	
採集日	Jun. 17, 1940	備考			
採集者 (ラベル)	菅原繁蔵	採集者 (和)	菅原繁蔵	採集者 (英)	Sugawara, S.
Herb. No.		Collector's No.			
ラベルタイトル	北海道帝国大学理学部腊葉室				
図版番号 書き込み	?pl.155	書き込み 筆記具	インク	書き込み 備考	

Pl. <b>156-1 ナガボノコジュズスゲ</b>	部分	
学名 <b>Carex vanioti</b>		
地域 <b>Honshu</b>	県 / 支庁 / 島 <b>Miyagi</b>	確信度 <input type="radio"/>
採集地 (ラベル情報) <b>蔵王山麓 峩々</b>	採集地 (英) <b>Iwaki: foot of Mt. Zao, Gaga</b>	
採集日 <b>Jul., 1929</b>	備考 <b>C. gagaensis Akiy. のタイプ</b>	
採集者 (ラベル) <b>S. Akiyama</b>	採集者 (和) <b>秋山茂雄</b>	採集者 (英) <b>Akiyama, S.</b>
Herb. No. <input type="text"/>	Collector's No. <input type="text"/>	
ラベルタイトル <b>北海道帝国大学理学部腊葉室</b>		
図版番号 <b>-</b>	書き込み <b>-</b>	書き込み <b>別の標本に書き込みあり ; 黒 (pl.156-1 ラシイ)</b>
書き込み <input type="text"/>	筆記具 <input type="text"/>	備考 <input type="text"/>

Pl. <b>156-2 コジュズスゲ</b>	部分	
学名 <b>Carex macroglossa</b>		
地域 <b>Honshu</b>	県 / 支庁 / 島 <b>Kanagawa</b>	確信度 <input type="radio"/>
採集地 (ラベル情報) <b>ツルミ</b>	採集地 (英) <b>Musashi: Tsurumi</b>	
採集日 <b>May 14, 1933</b>	備考 <input type="text"/>	
採集者 (ラベル) <b>K. Hisauchi</b>	採集者 (和) <b>久内清孝</b>	採集者 (英) <b>Hisauchi, K.</b>
Herb. No. <input type="text"/>	Collector's No. <b>1007</b>	
ラベルタイトル <b>北海道帝国大学理学部腊葉室 [学名・和名]・HERB. K. HISAUCHI [タグ/採集情報]</b>		
図版番号 <b>pl.158 Fig.2</b>	書き込み <b>鉛筆</b>	書き込み <b>図版番号間違い</b>
書き込み <input type="text"/>	筆記具 <input type="text"/>	備考 <input type="text"/>

Pl. <b>157 エゾサワスゲ</b>	部分	
学名 <b>Carex oederi var. viridula</b>		
地域 <b>Hokkaido</b>	県 / 支庁 / 島 <b>Nemuro</b>	確信度 <input type="radio"/>
採集地 (ラベル情報) <b>根室町 東郊 [東梅?]</b>	採集地 (英) <b>Nemuro: Toko [Tobai?]</b>	
採集日 <b>Jul. 25, 1935</b>	備考 <input type="text"/>	
採集者 (ラベル) <b>S. Akiyama</b>	採集者 (和) <b>秋山茂雄</b>	採集者 (英) <b>Akiyama, S.</b>
Herb. No. <input type="text"/>	Collector's No. <input type="text"/>	
ラベルタイトル <b>HERB. S. AKIYAMA 秋山茂雄所蔵標本</b>		
図版番号 <b>-</b>	書き込み <b>-</b>	書き込み <input type="text"/>
書き込み <input type="text"/>	筆記具 <input type="text"/>	備考 <input type="text"/>

Pl. <b>158-1AB ヒメサワスゲ</b>	部分 <b>A: 花茎, B: 葉叢</b>
学名 <b>Carex oederoides</b>	
地域 <b>Hokkaido</b>	県 / 支庁 / 島 <b>Hiyama</b>
採集地 (ラベル情報) <b>Anama: Isl. Okushiri, Prov. Shiribeshi.</b>	採集地 (英) <b>Hiyama: Isl. Okushiri, Anama</b>
採集日 <b>Jul. 17, 1935</b>	備考 <b>タイプ標本 (重複)</b>
採集者 (ラベル) <b>B. Yoshimura</b>	採集者 (和) <b>吉村文五郎</b>
採集者 (英) <b>Yoshimura, B.</b>	
Herb. No. <input type="text"/>	Collector's No. <b>22197</b>
ラベルタイトル <b>Flora of Isl. Okushiri [標本情報]・北海道帝国大学理学部腊葉室 [無記入]</b>	
図版番号 <b>-</b>	書き込み <b>-</b>
書き込み <input type="text"/>	備考 <input type="text"/>

Pl.	158-2 ミタケスゲ		部分		
学名	Carex michauxiana var. asiatica				
地域	Honshu?	県 / 支庁 / 島	Fukushima?	確信度 <input type="radio"/>	
採集地 (ラベル情報)	赤井谷地	採集地 (英)	Iwashiro (?): Akaiyachi		
採集日	Jun., 1928	備考			
採集者 (ラベル)	肥田達太郎	採集者 (和)	肥田達太郎	採集者 (英)	Hida, T.
Herb. No.	001397	Collector's No.			
ラベルタイトル	北海道帝国大学理学部腊葉室				
図版番号 書き込み	pl.158 Fig.2	書き込み 筆記具	鉛筆	書き込み 備考	

Pl.	159 クグスゲ		部分	[花茎]	
学名	Carex pseudo-cyperus				
地域	Honshu	県 / 支庁 / 島	Nagano	確信度 <input type="radio"/>	
採集地 (ラベル情報)	信州 追分	採集地 (英)	Shinano: Oiwake		
採集日	Jun., 1940	備考	2枚 (部分組み合わせ) 花部		
採集者 (ラベル)	尾台多可志	採集者 (和)	尾台多可志	採集者 (英)	Odai, T.
Herb. No.		Collector's No.	27		
ラベルタイトル	北海道帝国大学理学部腊葉室				
図版番号 書き込み	pl.159 花の方	書き込み 筆記具	インク	書き込み 備考	

Pl.	159 クグスゲ		部分	[基部]	
学名	Carex pseudo-cyperus				
地域	Honshu	県 / 支庁 / 島	Iwate	確信度 <input type="radio"/>	
採集地 (ラベル情報)	陸中 渋民	採集地 (英)	Rikuchu: Shibutami		
採集日	Jun. 5, 1938	備考	2枚 (部分組み合わせ) 基部		
採集者 (ラベル)	岩谷喜代次	採集者 (和)	岩谷喜代次	採集者 (英)	Iwaya, K.
Herb. No.		Collector's No.	a8		
ラベルタイトル	北海道帝国大学理学部腊葉室				
図版番号 書き込み	pl.159 根本の方	書き込み 筆記具	インク	書き込み 備考	

Pl.	160 ジョウロウスゲ		部分		
学名	Carex capricornis var. capricornis				
地域	Honshu	県 / 支庁 / 島	Chiba	確信度 <input type="radio"/>	
採集地 (ラベル情報)	下総 國府台	採集地 (英)	Shimousa: Kounodai		
採集日	May, 1907	備考	「故早田教授遺品」印あり		
採集者 (ラベル)	no data	採集者 (和)	早田文蔵	採集者 (英)	Hayata, B.
Herb. No.	16312	Collector's No.			
ラベルタイトル	北海道帝国大学理学部腊葉室				
図版番号 書き込み	Pl.160	書き込み 筆記具	鉛筆	書き込み 備考	

Pl. <b>161 シラスゲ</b>	部分	
学名 <i>Carex doniana</i>		
地域 Honshu	県 / 支庁 / 島 Osaka	確信度 <input type="radio"/>
採集地 (ラベル情報) 摂津 箕面	採集地 (英) Settsu: Minoo	
採集日 Jun. 17, 1933	備考 シラスゲの図版がニイタカヒゴクサの項に誤って掲載されている「誤図版」がある	
採集者 (ラベル) N. Ui	採集者 (和) 宇井縫藏	採集者 (英) Ui, N.
Herb. No.	Collector's No.	
ラベルタイトル HERB. S. AKIYAMA 秋山茂雄所蔵標本		
図版番号 P.161	書き込み 筆記具 インク	書き込み 備考

Pl. <b>162 ヒメシラスゲ</b>	部分	
学名 <i>Carex mollicula</i>		
地域 Hokkaido	県 / 支庁 / 島 Sorachi	確信度 <input type="radio"/>
採集地 (ラベル情報) 石狩 夕張岳	採集地 (英) Sorachi: Mt. Yubari	
採集日 Jul., 1930	備考 ヒメシラスゲの図版がヒゴクサの項に誤って掲載されている「誤図版」がある	
採集者 (ラベル) 神田千代一	採集者 (和) 神田千代一	採集者 (英) Kanda, C.
Herb. No. 10816	Collector's No.	
ラベルタイトル 北海道帝国大学理学部腊葉室		
図版番号 pl.162	書き込み 筆記具 インク	書き込み 備考

Pl. <b>164 ヒゴクサ</b>	部分	
学名 <i>Carex japonica</i>		
地域 Honshu	県 / 支庁 / 島 Iwate	確信度 <input type="triangle"/>
採集地 (ラベル情報) 盛岡市外 浅岸村	採集地 (英) Rikuchu: near Morioka, Asagishi-mura	
採集日 Jul. 3, 1935	備考 ヒゴクサの図版がヒメシラスゲの項に誤って掲載されている「誤図版」がある	
採集者 (ラベル) S. Akiyama	採集者 (和) 秋山茂雄	採集者 (英) Akiyama, S.
Herb. No.	Collector's No.	
ラベルタイトル HERB. S. AKIYAMA 秋山茂雄所蔵標本		
図版番号 多分 pl.164	書き込み 筆記具 インク	書き込み 備考

Pl. <b>165 ミヤマヒゴクサ</b>	部分	
学名 <i>Carex japonicaeformis</i>		
地域 Honshu	県 / 支庁 / 島 Nagano	確信度 <input type="radio"/>
採集地 (ラベル情報) 信州 上高地	採集地 (英) Shinano: Kamikochi	
採集日 Jul., 1927	備考 【TI】 Holotype	
採集者 (ラベル) T. Nakai	採集者 (和) 中井猛之進	採集者 (英) Nakai, T.
Herb. No. TI	Collector's No.	
ラベルタイトル Herb. Universitatis Imperialis Tokyoensis.		
図版番号 -	書き込み 筆記具 -	書き込み 備考

Pl. <b>166A サワスゲ</b>	部分 A: 全草	
学名 <i>Carex aphanolepis</i>		
地域 Hokkaido 県 / 支庁 / 島 Iburi	確信度 <input type="radio"/>	
採集地 膽振 白老 (ラベル情報)	採集地 Iburi: Shiraoui (英)	
採集日 Jun. 28, 1939	備考	
採集者 秋山茂雄 (ラベル)	採集者 秋山茂雄 (和)	採集者 Akiyama, S. (英)
Herb. No.	Collector's No.	
ラベルタイトル 北海道帝国大学理学部腊葉室		
図版番号 図 166	書き込み 鉛筆	書き込み
書き込み	筆記具	備考

Pl. <b>166B サワスゲ</b>	部分 B: 花茎上部 (開花期)	
学名 <i>Carex aphanolepis</i>		
地域 Hokkaido 県 / 支庁 / 島 Kushiro	確信度 <input type="triangle"/>	
採集地 Akkeshi, prov. Kushiro, Hokkaido (ラベル情報)	採集地 Kushiro: Akkeshi (英)	
採集日 Jun. 29, 1932	備考 台紙新しい	
採集者 Shigeo Akiyama (ラベル)	採集者 秋山茂雄 (和)	採集者 Akiyama, S. (英)
Herb. No.	Collector's No.	
ラベルタイトル - [わら半紙ラベル]		
図版番号 -	書き込み -	書き込み
書き込み	筆記具	備考

Pl. <b>167 ヒカゲシラスゲ</b>	部分	
学名 <i>Carex planiculmis</i>		
地域 Hokkaido 県 / 支庁 / 島 Ishikari	確信度 <input type="radio"/>	
採集地 石狩 空沼岳 (ラベル情報)	採集地 Ishikari: Mt. Soranuma (英)	
採集日 Jul. 21, 1942	備考	
採集者 秋山茂雄 (ラベル)	採集者 秋山茂雄 (和)	採集者 Akiyama, S. (英)
Herb. No.	Collector's No.	
ラベルタイトル 北海道帝国大学理学部腊葉室		
図版番号 pl.167 花ノ部 1 部取 [?] 去り	書き込み インク	書き込み
書き込み	筆記具	備考

Pl. <b>168 チシマナルコ</b>	部分	
学名 <i>Carex saxatilis var. laxa</i>		
地域 Kurils 県 / 支庁 / 島 Paramushir	確信度 <input type="radio"/>	
採集地 幌筵島 壘山 (ラベル情報)	採集地 Kurils: Isl. Paramushir, Ruesan (英)	
採集日 Jul. 29, 1941	備考	
採集者 M. Tatewaki (ラベル)	採集者 舘脇操 (和)	採集者 Tatewaki, M. (英)
Herb. No.	Collector's No. 32685	
ラベルタイトル 北海道帝国大学理学部腊葉室 [学名・和名]・Herb. M. TATEWAKI [採集情報]		
図版番号 -	書き込み -	書き込み
書き込み	筆記具	備考

Pl. <b>169-1 オオチシマナルコ</b>	部分	
学名 <b>Carex physocarpa</b>		
地域 <b>Kurils</b>	県 / 支庁 / 島 <b>Paramushir</b>	確信度 <input type="radio"/>
採集地 (ラベル情報) <b>幌筵島 壘山</b>	採集地 (英) <b>Kurils: Isl. Paramushir, Ruesan</b>	
採集日 <b>Jul. 29, 1941</b>	備考	
採集者 (ラベル) <b>M. Tatewaki</b>	採集者 (和) <b>舘脇操</b>	採集者 (英) <b>Tatewaki, M.</b>
Herb. No.	Collector's No. <b>32710</b>	
ラベルタイトル <b>北海道帝国大学理学部腊葉室〔学名・和名〕・Herb. M. TATEWAKI〔採集情報〕</b>		
図版番号 <b>pl.169◆◆〔読めない〕</b>	書き込み <b>インク</b>	書き込み
書き込み	筆記具	備考

Pl. <b>169-2 コヌマスゲ</b>	部分	
学名 <b>Carex rotundata</b>		
地域 <b>Sakhalin</b>	県 / 支庁 / 島	確信度 <input type="radio"/>
採集地 (ラベル情報) <b>樺太 千賀</b>	採集地 (英) <b>Sakhalin: Chiga</b>	
採集日 <b>Jul. 23, 1935</b>	備考	
採集者 (ラベル) <b>菅原繁蔵</b>	採集者 (和) <b>菅原繁蔵</b>	採集者 (英) <b>Sugawara, S.</b>
Herb. No.	Collector's No.	
ラベルタイトル <b>北海道帝国大学理学部腊葉室</b>		
図版番号 <b>pl.169-2</b>	書き込み <b>インク</b>	書き込み
書き込み	筆記具	備考

Pl. <b>170A ホロムイクグ</b>	部分 <b>A: 全草</b>
学名 <b>Carex tsuishikarensis</b>	
地域 <b>Honshu</b>	県 / 支庁 / 島 <b>Iwate</b>
採集地 (ラベル情報) <b>陸中 岩手山麓 春子谷地</b>	採集地 (英) <b>Rikuchu: foot of Mt. Iwate, Harukoyachi mire</b>
採集日 <b>Jul. 5, 1935</b>	備考
採集者 (ラベル) <b>S. Akiyama</b>	採集者 (和) <b>秋山茂雄</b>
	採集者 (英) <b>Akiyama, S.</b>
Herb. No.	Collector's No.
ラベルタイトル <b>HERB. S. AKIYAMA 秋山茂雄所蔵標本</b>	
図版番号 <b>pl.170</b>	書き込み <b>インク</b>
書き込み	筆記具
	備考

Pl. <b>170B ホロムイクグ</b>	部分 <b>B: 花茎頂部</b>
学名 <b>Carex tsuishikarensis</b>	
地域 <b>Hokkaido</b>	県 / 支庁 / 島 <b>Nemuro</b>
採集地 (ラベル情報) <b>根室 落石岬</b>	採集地 (英) <b>Nemuro: Ochiishi-misaki</b>
採集日 <b>Jul. 24, 1935</b>	備考
採集者 (ラベル) <b>S. Akiyama</b>	採集者 (和) <b>秋山茂雄</b>
	採集者 (英) <b>Akiyama, S.</b>
Herb. No.	Collector's No.
ラベルタイトル <b>HERB. S. AKIYAMA 秋山茂雄所蔵標本</b>	
図版番号 <b>-</b>	書き込み <b>-</b>
書き込み	筆記具
	備考

Pl. <b>170C</b>	<b>ホロムイクグ</b>	部分	C:花茎頂部
学名	<i>Carex tsuishikarensis</i>		
地域	Hokkaido	県 / 支庁 / 島	Nemuro
採集地 (ラベル情報)	落石	採集地 (英)	Nemuro: Ochiishi
採集日	Jul. 10, 1940	備考	
採集者 (ラベル)	菅原繁蔵	採集者 (和)	菅原繁蔵
		採集者 (英)	Sugawara, S.
Herb. No.		Collector's No.	31
ラベルタイトル	北海道帝国大学理学部腊葉室		
図版番号 書き込み	-	書き込み 筆記具	-
		書き込み 備考	

Pl. <b>171-1</b>	<b>カラフトカサスゲ</b>	部分	
学名	<i>Carex inflata</i> var. <i>inflata</i>		
地域	Korea	県 / 支庁 / 島	
採集地 (ラベル情報)	朝鮮 江原道 鉄原附近	採集地 (英)	Korea: Kogendo, near Tetsugen
採集日	May, 1940	備考	
採集者 (ラベル)	村田保太郎	採集者 (和)	村田保太郎
		採集者 (英)	Murata, Y.
Herb. No.		Collector's No.	7
ラベルタイトル	北海道帝国大学理学部腊葉室		
図版番号 書き込み	pl.171	書き込み 筆記具	鉛筆
		書き込み 備考	

Pl. <b>172</b>	<b>オニナルコスゲ</b>	部分	
学名	<i>Carex vesicaria</i> var. <i>vesicaria</i>		
地域	Honshu	県 / 支庁 / 島	Kyoto
採集地 (ラベル情報)	Ogura prefe. Kyoto, Hondo	採集地 (英)	Yamashiro: Kyoto, Ogura
採集日	May 16, 1931	備考	
採集者 (ラベル)	J. Ohwi	採集者 (和)	大井次三郎
		採集者 (英)	Ohwi, J.
Herb. No.	12566	Collector's No.	54
ラベルタイトル	FLORA JAPONICA ex HERB. JISABURO OHWI		
図版番号 書き込み	pl.172	書き込み 筆記具	インク
		書き込み 備考	

Pl. <b>173A</b>	<b>ホソボナルコスゲ</b>	部分	
学名	<i>Carex vesicaria</i> var. <i>tenuistachya</i>		
地域	Kurils	県 / 支庁 / 島	Paramushir
採集地 (ラベル情報)	In the bog. Along R. Karasugawa, Paramushir	採集地 (英)	Kurils: Isl. Paramushir, in the bog along Karasugawa river
採集日	Jul. 21, 1941	備考	【KANJI】
採集者 (ラベル)	M. Tatewaki	採集者 (和)	館脇操
		採集者 (英)	Tatewaki, M.
Herb. No.	KANA081877	Collector's No.	32535
ラベルタイトル	北海道帝国大学理学部腊葉室〔学名〕・Herb. M. TATEWAKI〔採集情報〕・金沢大学理学部植物標本〔KANJI 標本番号〕		
図版番号 書き込み	-	書き込み 筆記具	-
		書き込み 備考	



Pl. **173C ヒメオニナルコ** 部分

学名 *Carex vesicaria* var. *dichroa*

地域 Kurils 県 / 支庁 / 島 Paramushir 確信度 ?

採集地 幌筵島 壘山 採集地 Kurils: Isl. Paramushir, Ruesan  
(ラベル情報) (英)

採集日 Jul. 29, 1941 備考 【KANJI】

採集者 M. Tatewaki 採集者 舘脇操 採集者 Tatewaki, M.  
(ラベル) (和) (英)

Herb. No. KANA081882 Collector's No. 32688

ラベルタイトル 北海道帝国大学理学部腊葉室〔学名〕・Herb. M. TATEWAKI〔採集情報〕・金沢大学理学部植物標本〔KANJI 標本番号〕

図版番号 ー 書き込み ー 書き込み  
書き込み 筆記具 備考

Pl. **174 オオカサスゲ** 部分 A: 全草 (未熟果)

学名 *Carex rhynchophysa*

地域 Hokkaido 県 / 支庁 / 島 Mts. Taisetsu 確信度 ○

採集地 石狩 大雪山 高根原 採集地 Mts. Taisetsu: Takanegahara  
(ラベル情報) (英)

採集日 Aug. 19, 1934 備考

採集者 S. Akiyama 採集者 秋山茂雄 採集者 Akiyama, S.  
(ラベル) (和) (英)

Herb. No. Collector's No.

ラベルタイトル HERB. S. AKIYAMA 秋山茂雄所蔵標本

図版番号 pl.188 花部紛失 書き込み インク 書き込み 図版番号間違い  
書き込み 筆記具 備考

Pl. **175A オオカサスゲ** 部分 A: 奇形的花茎上部: 雌小穂枝打つもの

学名 *Carex rhynchophysa*

地域 Hokkaido 県 / 支庁 / 島 Ishikari 確信度 ○

採集地 北大構内 採集地 Ishikari: Campus of Hokkaido Univ.  
(ラベル情報) (英)

採集日 no data 備考

採集者 S. Akiyama 採集者 秋山茂雄 採集者 Akiyama, S.  
(ラベル) (和) (英)

Herb. No. Collector's No.

ラベルタイトル HERB. S. AKIYAMA 秋山茂雄所蔵標本

図版番号 pl.175 書き込み インク 書き込み  
書き込み 筆記具 備考

Pl. **175B オオカサスゲ** 部分 B: 奇形的花茎上部: 下方小穂雄花を頂生するもの

学名 *Carex rhynchophysa*

地域 Hokkaido 県 / 支庁 / 島 Kushiro 確信度 ○

採集地 厚岸 太田村 採集地 Kushiro: Akkeshi, Ota-mura  
(ラベル情報) (英)

採集日 Jul. 29, 1935 備考

採集者 S. Akiyama 採集者 秋山茂雄 採集者 Akiyama, S.  
(ラベル) (和) (英)

Herb. No. Collector's No.

ラベルタイトル HERB. S. AKIYAMA 秋山茂雄所蔵標本

図版番号 ー 書き込み ー 書き込み  
書き込み 筆記具 備考

Pl. **176 オニスゲ** 部分

学名 *Carex dickinsii*

地域 Honshu 県 / 支庁 / 島 Iwate 確信度

採集地 陸中 盛岡練兵場 採集地 Rikuchu: Morioka  
(ラベル情報) (英)

採集日 Jul. 4, 1935 備考

採集者 秋山茂雄・福田裕 採集者 秋山茂雄・福田裕 採集者 Akiyama, S. & Fukuda, Y.  
(ラベル) (和) (英)

Herb. No. Collector's No.

ラベルタイトル HERB. S. AKIYAMA 秋山茂雄所蔵標本

図版番号 Pl.176 書き込み インク 書き込み  
書き込み 筆記具 備考

Pl. **177 カクレボスゲ** 部分

学名 *Carex cryptostachys*

地域 Taiwan 県 / 支庁 / 島 確信度

採集地 Keelung 採集地 Taiwan: Keelung  
(ラベル情報) (英)

採集日 Mar. 6 [?], 1914 備考 【TI】  
採集月日記載「6. mertio 1914」

採集者 U. Faurie 採集者 フォーリー 採集者 Faurie, U.  
(ラベル) (和) (英)

Herb. No. TI Collector's No.

ラベルタイトル PLANTAE FORMOSANEA

図版番号 - 書き込み - 書き込み  
書き込み 筆記具 備考

Pl. **178 ホウランスゲ** 部分

学名 *Carex lutchuensis*

地域 Taiwan 県 / 支庁 / 島 確信度

採集地 Sirin, Taihoku-syu 採集地 Taiwan: Taihoku-shu, Shirin  
(ラベル情報) (英)

採集日 Nov. 31, 1933 備考 【TI】

採集者 K. Odashima 採集者 小田島 採集者 Odashima, K.  
(ラベル) (和) (英)

Herb. No. TI 17871 Collector's No.

ラベルタイトル FLORA OF TAIWAN

図版番号 - 書き込み - 書き込み  
書き込み 筆記具 備考

Pl. **179 ヒロハヒョウタンスゲ** 部分

学名 *Carex gracilispica*

地域 Taiwan 県 / 支庁 / 島 確信度 ?

採集地 太平山 採集地 Taiwan: Mt. Taihei  
(ラベル情報) (英)

採集日 May 8, 1917 備考 【TI】

採集者 no data 採集者 - 採集者 -  
(ラベル) (和) (英)

Herb. No. TI Collector's No.

ラベルタイトル FLORA OF FORMOSA HERBARIUM. GOVERNMENT OF FORMOSA.

図版番号 - 書き込み - 書き込み  
書き込み 筆記具 備考

Pl. <b>180A</b>	タイワンスゲ	部分	A: 全草
学名	<i>Carex formosensis</i>		
地域	Honshu	県 / 支庁 / 島	Tochigi
採集地	益子 高館山、下野	採集地	Shimotsuke: Mashiko, Mt. Takadate
採集日	May 17, 1929	備考	
採集者	T. Suto	採集者	須藤千春
採集者	(ラベル)	採集者	(和)
採集者		採集者	Suto, C.
採集者		採集者	(英)
Herb. No.		Collector's No.	Cyp.223
ラベルタイトル	HERBARIUM SUTOI		
図版番号	pl.180	書き込み	鉛筆
書き込み		筆記具	
書き込み		書き込み	
書き込み		備考	

Pl. <b>180B</b>	タイワンスゲ	部分	B: 花茎上部
学名	<i>Carex formosensis</i>		
地域	Kyushu	県 / 支庁 / 島	Fukuoka
採集地	筑後 三井 (ミ中) 郡 高良山 (コウラサン)	採集地	Chikugo: Mii-gun, Mt. Koura
採集日	Apr. 21, 1935	備考	
採集者	中島一男	採集者	中島一男
採集者	(ラベル)	採集者	(和)
採集者		採集者	Nakajima, K.
採集者		採集者	(英)
Herb. No.		Collector's No.	14
ラベルタイトル	-		
図版番号	-	書き込み	-
書き込み		筆記具	
書き込み		書き込み	
書き込み		備考	

Pl. <b>181</b>	マメスゲ	部分	
学名	<i>Carex pudica</i>		
地域	Honshu	県 / 支庁 / 島	Kyoto
採集地	Japonia: 丹波国 ルリ溪	採集地	Tanba: Rurikei
採集日	May 18, 1930	備考	【SAPS 通常配架】京大ラベルの上に「Herbarium of the Faculty of Agriculture, Hokkaido Imperial University, Sapporo」ラベルの一部を添付
採集者	J. Ohwi	採集者	大井次三郎
採集者	(ラベル)	採集者	(和)
採集者		採集者	Ohwi, J.
採集者		採集者	(英)
Herb. No.	SAPS	Collector's No.	
ラベルタイトル	Flora Japonica ex Herb. Bot. Inst. Sci. Coll. Imp. Univ. Kyoto.		
図版番号	-	書き込み	-
書き込み		筆記具	
書き込み		書き込み	
書き込み		備考	

Pl. <b>182-1A</b>	ヌカスゲ	部分	
学名	<i>Carex mitrata</i> var. <i>mitrata</i>		
地域	Kyushu	県 / 支庁 / 島	Kagoshima
採集地	薩摩 鹿児島 城山	採集地	Satsuma: Kagoshima, Shiroyama
採集日	Mar., 1931	備考	2枚のどちらか?
採集者	猪野俊平	採集者	猪野俊平
採集者	(ラベル)	採集者	(和)
採集者		採集者	Ino, S.
採集者		採集者	(英)
Herb. No.	10534	Collector's No.	
ラベルタイトル	北海道帝国大学理学部腊葉室		
図版番号	? pl.182	書き込み	インク
書き込み		筆記具	
書き込み		書き込み	
書き込み		備考	

Pl.	182-1A ヌカスゲ		部分		
学名	Carex mitrata var. mitrata				
地域	Shikoku	県 / 支庁 / 島	Kochi	確信度 <input type="checkbox"/>	
採集地 (ラベル情報)	土佐 佐川	採集地 (英)	Tosa: Sakawa		
採集日	Apr. 10, 1934	備考	2枚のどちらか？		
採集者 (ラベル)	秋山茂雄	採集者 (和)	秋山茂雄	採集者 (英)	Akiyama, S.
Herb. No.		Collector's No.			
ラベルタイトル	- [「北海道帝国大学理学部腊葉室」印刷部分を切り取り]				
図版番号 書き込み	-	書き込み 筆記具	-	書き込み 備考	

Pl.	182-1G ノゲヌカスゲ		部分		
学名	Carex mitrata var. aristata				
地域	Honshu	県 / 支庁 / 島	Nara	確信度 <input type="checkbox"/>	
採集地 (ラベル情報)	大和 奈良	採集地 (英)	Yamato: Nara		
採集日	Apr. 10, 1938	備考			
採集者 (ラベル)	秋山茂雄	採集者 (和)	秋山茂雄	採集者 (英)	Akiyama, S.
Herb. No.		Collector's No.			
ラベルタイトル	北海道帝国大学理学部腊葉室				
図版番号 書き込み	pl.182-1GH 多分コノ中	書き込み 筆記具	インク	書き込み 備考	

Pl.	182-2 ミヤケスゲ		部分		
学名	Carex subumbellata var. subumbellata				
地域	Sakhalin	県 / 支庁 / 島		確信度 <input type="checkbox"/>	
採集地 (ラベル情報)	樺太 豊原 旭岳岩上	採集地 (英)	Sakhalin: Toyohara, Mt. Asahidake		
採集日	Jun. 25, 1933	備考	2枚のどちらか？		
採集者 (ラベル)	小田切辰太郎	採集者 (和)	小田切辰太郎	採集者 (英)	Odagiri, T.
Herb. No.		Collector's No.			
ラベルタイトル	-				
図版番号 書き込み	-	書き込み 筆記具	-	書き込み 備考	

Pl.	182-2 ミヤケスゲ		部分		
学名	Carex subumbellata var. subumbellata				
地域	Sakhalin	県 / 支庁 / 島		確信度 <input type="checkbox"/>	
採集地 (ラベル情報)	樺太 豊原 旭岳岩上	採集地 (英)	Sakhalin: Toyohara, Mt. Asahidake		
採集日	Jun. 25, 1933	備考	2枚のどちらか？		
採集者 (ラベル)	小田切辰太郎	採集者 (和)	小田切辰太郎	採集者 (英)	Odagiri, T.
Herb. No.		Collector's No.			
ラベルタイトル	-				
図版番号 書き込み	コノ1部 pl.182-2	書き込み 筆記具	インク	書き込み 備考	

Pl. <b>183 カミカワスゲ</b>	部分	
学名 <i>Carex sabyensis</i> var. <i>sabyensis</i>		
地域 Sakhalin	県 / 支庁 / 島	確信度 ?
採集地 (ラベル情報) 樺太 豊原	採集地 (英) Sakhalin: Toyohara	
採集日 Jul. 2, 1931	備考	3枚のうちどれか?
採集者 (ラベル) 小田切辰太郎	採集者 (和) 小田切辰太郎	採集者 (英) Odagiri, T.
Herb. No.	Collector's No.	
ラベルタイトル	-	
図版番号 書き込み	書き込み 筆記具	書き込み 備考

Pl. <b>183 カミカワスゲ</b>	部分	
学名 <i>Carex sabyensis</i> var. <i>sabyensis</i>		
地域 Sakhalin	県 / 支庁 / 島	確信度 ?
採集地 (ラベル情報) 樺太 栄浜	採集地 (英) Sakhalin: Sakaehama	
採集日 Jun. 30, 1932	備考	3枚のうちどれか?
採集者 (ラベル) 小田切辰太郎	採集者 (和) 小田切辰太郎	採集者 (英) Odagiri, T.
Herb. No.	Collector's No.	
ラベルタイトル	-	
図版番号 書き込み	書き込み 筆記具	書き込み 備考

Pl. <b>183 カミカワスゲ</b>	部分	
学名 <i>Carex sabyensis</i> var. <i>sabyensis</i>		
地域 Hokkaido	県 / 支庁 / 島 Shiribeshi	確信度 ?
採集地 (ラベル情報) Hariusu, Shiribeshi	採集地 (英) Shiribeshi: Hariusu	
採集日 Jul. 8, 1954	備考	3枚のうちどれか?
採集者 (ラベル) Shigeo Akiyama	採集者 (和) 秋山茂雄	採集者 (英) Akiyama, S.
Herb. No.	Collector's No.	
ラベルタイトル	-	
図版番号 書き込み	書き込み 筆記具	書き込み 備考

Pl. <b>185A シバスゲ</b>	部分	A: 全草
学名 <i>Carex nervata</i>		
地域 Honshu	県 / 支庁 / 島 Shizuoka	確信度 ○
採集地 (ラベル情報) 伊豆 熱海 玄岳	採集地 (英) Izu: Atami, Mt. Kurotake	
採集日 May 26, 1940	備考	
採集者 (ラベル) 田中信徳	採集者 (和) 田中信徳	採集者 (英) Tanaka, N.
Herb. No.	Collector's No. 19	
ラベルタイトル	北海道帝国大学理学部腊葉室	
図版番号 書き込み pl.185	書き込み 筆記具 インク	書き込み 備考

Pl. <b>185B シバスゲ</b>	部分 B: 花茎上部
学名 <i>Carex nervata</i>	
地域 Honshu	県 / 支庁 / 島 Saitama
確信度 <input type="radio"/>	
採集地 (ラベル情報) 武蔵野 深谷	採集地 (英) Musashi: Fukaya
採集日 Apr. 28, 1938	備考
採集者 (ラベル) K. Watanabe	採集者 (和)
採集者 (英) Watanabe, K.	
Herb. No.	Collector's No. 55
ラベルタイトル 北海道帝国大学理学部腊葉室 [学名・和名]・ー [採集情報]	
図版番号 pl.185-B	書き込み インク
書き込み	書き込み 備考

Pl. <b>186A クサスゲ</b>	部分 [基部]
学名 <i>Carex rugata</i>	
地域 Honshu	県 / 支庁 / 島 Nara
確信度 <input type="radio"/>	
採集地 (ラベル情報) 大和 多武峰 百市	採集地 (英) Yamato: Toonomine, Momonoichi
採集日 May 24, 1937	備考 2枚 (部分組み合わせ)、基部
採集者 (ラベル) 村田保太郎	採集者 (和) 村田保太郎
採集者 (英) Murata, Y.	
Herb. No.	Collector's No. 8
ラベルタイトル 北海道帝国大学理学部腊葉室	
図版番号 -	書き込み -
書き込み	書き込み 備考

Pl. <b>186A クサスゲ</b>	部分 [花茎]
学名 <i>Carex rugata</i>	
地域 Kyushu	県 / 支庁 / 島 Kumamoto
確信度 <input type="radio"/>	
採集地 (ラベル情報) Hitoyoshi Higo	採集地 (英) Higo: Hitoyoshi
採集日 Apr. 25, 1939	備考 2枚 (部分組み合わせ)、花茎
採集者 (ラベル) K. Mayebara	採集者 (和) 前原勘次郎
採集者 (英) Mayebara, K.	
Herb. No.	Collector's No. 3842
ラベルタイトル 北海道帝国大学理学部腊葉室 [無記入]・ー [メモ裏紙 / 採集情報]	
図版番号 ?pl.186	書き込み インク
書き込み	書き込み 備考

Pl. <b>186B クサスゲ</b>	部分 B: 花茎上部 (雌小穂双立)
学名 <i>Carex rugata</i>	
地域 Honshu	県 / 支庁 / 島 Aomori
確信度 <input type="radio"/>	
採集地 (ラベル情報) 陸奥 八甲田山	採集地 (英) Mutsu: Mt. Hakkoda
採集日 Jun. 27, 1933	備考 ハガクレスゲと再同定されている (by. T. Katsuyama, Sep. 5, 1996)
採集者 (ラベル) 村井三郎	採集者 (和) 村井三郎
採集者 (英) Murai, S.	
Herb. No.	Collector's No. 206
ラベルタイトル 北海道帝国大学理学部腊葉室	
図版番号 pl.186-B ハ多分コノ中	書き込み インク
書き込み	書き込み 備考

Pl. <b>186C クサスゲ</b>	部分	C:花茎 (最下小穂離隔)
学名 <i>Carex rugata</i>		
地域 Honshu	県 / 支庁 / 島 Mie	確信度 <input type="radio"/>
採集地 (ラベル情報) 伊勢 度会郡 四郷村 朝熊	採集地 (英) Ise: Watarai-gun, Yogou-mura, Asama	
採集日 Apr. 29, 1934	備考	
採集者 (ラベル) 孫福正	採集者 (和) 孫福正	採集者 (英) Magofuku, T.
Herb. No.	Collector's No.	
ラベルタイトル - [「北海道帝国大学理学部腊葉室」印刷部分を切り取り]		
図版番号 書き込み ?pl.186-C	書き込み 筆記具 インク	書き込み 備考

Pl. <b>187-2 イセアオスゲ</b>	部分	
学名 <i>Carex karashidaniensis</i>		
地域 Honshu	県 / 支庁 / 島 Mie	確信度 <input type="triangle"/>
採集地 (ラベル情報) 伊勢 唐子谷	採集地 (英) Ise: Karashidani	
採集日 Apr. 27, 1934	備考	タイプ標本 (2枚のうち1枚)
採集者 (ラベル) 孫福正	採集者 (和) 孫福正	採集者 (英) Magofuku, T.
Herb. No.	Collector's No. 23	
ラベルタイトル 北海道帝国大学理学部腊葉室		
図版番号 書き込み -	書き込み 筆記具 -	書き込み 備考

Pl. <b>188 イソアオスゲ</b>	部分	
学名 <i>Carex meridiana</i>		
地域 Izu	県 / 支庁 / 島 Izu-oshima	確信度 <input type="radio"/>
採集地 (ラベル情報) 伊豆大島 元村 石垣ノ間	採集地 (英) Izu: Isl. Izuoshima, Moto-mura	
採集日 Apr., 1933	備考	タイプ標本
採集者 (ラベル) 秋山茂雄	採集者 (和) 秋山茂雄	採集者 (英) Akiyama, S.
Herb. No. 14177	Collector's No.	
ラベルタイトル 北海道帝国大学理学部腊葉室		
図版番号 書き込み pl.188	書き込み 筆記具 インク	書き込み 備考

Pl. <b>189-1 ハガクレスゲ</b>	部分	
学名 <i>Carex jacens var. jacens</i>		
地域 Hokkaido	県 / 支庁 / 島 Mts. Taisetsu	確信度 <input type="triangle"/>
採集地 (ラベル情報) 石狩 双雲別一黒岳	採集地 (英) Mts. Taisetsu: Sounbetsu~Mt. Kurodake	
採集日 Jul. 26, 1931	備考	ラベルには C. geantha と書かれる 図版は裏返しになっている
採集者 (ラベル) 秋山茂雄	採集者 (和) 秋山茂雄	採集者 (英) Akiyama, S.
Herb. No. 11965	Collector's No.	
ラベルタイトル 北海道帝国大学理学部腊葉室		
図版番号 書き込み -	書き込み 筆記具 -	書き込み 備考



Pl.	189-2 ケハガクレスゲ		部分		
学名	Carex jacens var. pubescens				
地域	Honshu	県 / 支庁 / 島	Miyagi	確信度 <input type="radio"/>	
採集地 (ラベル情報)	陸前 栗駒		採集地 (英)	Rikuzen: Mt. Kurikoma [Mt. Sukawadake]	
採集日	Jun. 18, 1932	備考	タイプ標本 (2枚のうち1枚)		
採集者 (ラベル)	村井三郎	採集者 (和)	村井三郎	採集者 (英)	Murai, S.
Herb. No.	13793	Collector's No.	No.116 Murai		
ラベルタイトル	北海道帝国大学理学部腊葉室				
図版番号 書き込み	189-2	書き込み 筆記具	インク	書き込み 備考	

Pl.	190-1 ニイタカスゲ		部分		
学名	Carex morrisonicola				
地域	Taiwan	県 / 支庁 / 島		確信度 <input type="radio"/>	
採集地 (ラベル情報)	台湾 台中州 菁菜主山南峰 能高側 中腹		採集地 (英)	Taiwan: Taichu-shu, S peak of Mt. Kiraishu, Noko side	
採集日	Jul. 29, 1938	備考			
採集者 (ラベル)	秋山茂雄	採集者 (和)	秋山茂雄	採集者 (英)	Akiyama, S.
Herb. No.		Collector's No.	5		
ラベルタイトル	北海道帝国大学理学部腊葉室				
図版番号 書き込み	pl.190-1	書き込み 筆記具	インク	書き込み 備考	

Pl.	190-2AB アリサンモエギスゲ		部分	A: 全草, B: 花茎頂部	
学名	Carex orthostemon				
地域	Taiwan	県 / 支庁 / 島		確信度 <input type="radio"/>	
採集地 (ラベル情報)	台湾 台中州 能高郡 松嶺-マレツバ		採集地 (英)	Taiwan: Taichu-shu, Noko-gun, Shorei~Mareppa	
採集日	Jul. 26, 1938	備考			
採集者 (ラベル)	秋山茂雄	採集者 (和)	秋山茂雄	採集者 (英)	Akiyama, S.
Herb. No.		Collector's No.			
ラベルタイトル	北海道帝国大学理学部腊葉室				
図版番号 書き込み	pl.190-2	書き込み 筆記具	インク	書き込み 備考	

Pl.	191-1 アオスゲ		部分		
学名	Carex leucochlora var. leucochlora				
地域	Honshu	県 / 支庁 / 島	Nara [?]	確信度 <input type="radio"/>	
採集地 (ラベル情報)	山田市		採集地 (英)	Yamato [?] : Yamada-shi	
採集日	Apr. 29, 1933	備考			
採集者 (ラベル)	孫福正	採集者 (和)	孫福正	採集者 (英)	Magofuku, T.
Herb. No.		Collector's No.	43		
ラベルタイトル	北海道帝国大学理学部腊葉室				
図版番号 書き込み	-	書き込み 筆記具	-	書き込み 備考	

Pl.	191-2 オオアオスゲ		部分		
学名	Carex leucochlora var. lonchophora				
地域	Honshu	県 / 支庁 / 島	Tokyo	確信度 <input type="radio"/>	
採集地 (ラベル情報)	武蔵 赤羽町	採集地 (英)	Musashi: Akabane-cho		
採集日	May 3, 1933	備考	comb. nov. 標本		
採集者 (ラベル)	鈴木貞次郎	採集者 (和)	鈴木貞次郎	採集者 (英)	Suzuki, T.
Herb. No.		Collector's No.	3		
ラベルタイトル	- [「北海道帝国大学理学部腊葉室」印刷部分を切り取り]				
図版番号 書き込み	pl.191-2	書き込み 筆記具	インク	書き込み 備考	

Pl.	192 イトアオスゲ		部分		
学名	Carex puberula var. puberula				
地域	Hokkaido	県 / 支庁 / 島	Ishikari	確信度 ?	
採集地 (ラベル情報)	豊平	採集地 (英)	Ishikari: Toyohira		
採集日	Jun., 1931	備考	2枚のどちらか? 台紙新しい		
採集者 (ラベル)	SA	採集者 (和)	秋山茂雄	採集者 (英)	Akiyama, S.
Herb. No.		Collector's No.			
ラベルタイトル	-				
図版番号 書き込み	-	書き込み 筆記具	-	書き込み 備考	

Pl.	192 イトアオスゲ		部分		
学名	Carex puberula var. puberula				
地域	Hokkaido	県 / 支庁 / 島	Ishikari	確信度 ?	
採集地 (ラベル情報)	石狩 野幌	採集地 (英)	Ishikari: Nopporo		
採集日	Jun. 26, 1934	備考	2枚のどちらか?		
採集者 (ラベル)	S. Akiyama	採集者 (和)	秋山茂雄	採集者 (英)	Akiyama, S.
Herb. No.		Collector's No.			
ラベルタイトル	HERB. S. AKIYAMA 秋山茂雄所蔵標本				
図版番号 書き込み	多分 pl.192 コノ 1部	書き込み 筆記具	インク	書き込み 備考	

Pl.	193AB ハマアオスゲ		部分	A: 全草, B: 花茎頂部	
学名	Carex fibrillosa				
地域	Kyushu	県 / 支庁 / 島	Fukuoka	確信度 <input type="radio"/>	
採集地 (ラベル情報)	筑前 粕屋 (カスヤ) 郡 志賀島 (シカノシマ) 村	採集地 (英)	Chikuzen: Kasuya-gun, Shikanoshima-mura		
採集日	Apr. 7, 1935	備考			
採集者 (ラベル)	中島一男	採集者 (和)	中島一男	採集者 (英)	Nakajima, K.
Herb. No.		Collector's No.	27		
ラベルタイトル	-				
図版番号 書き込み	図	書き込み 筆記具	鉛筆	書き込み 備考	

Pl. <b>193F ヒメアオスゲ</b>	部分	F:全草
学名 <b>Carex discoidea</b>		
地域 <b>Honshu</b>	県 / 支庁 / 島 <b>Hiroshima</b>	確信度 <input type="radio"/>
採集地 (ラベル情報) <b>安藝 宮島</b>	採集地 (英) <b>Aki: Isl. Miyajima</b>	
採集日 <b>May 28, 1933</b>	備考	図版は和名間違い;「イトアオスゲ」になっている
採集者 (ラベル) <b>鈴木貞次郎</b>	採集者 (和) <b>鈴木貞次郎</b>	採集者 (英) <b>Suzuki, T.</b>
Herb. No.	Collector's No. <b>17</b>	
ラベルタイトル	<b>北海道帝国大学理学部腊葉室</b>	
図版番号 <input checked="" type="checkbox"/>	書き込み <b>鉛筆</b>	書き込み
書き込み	筆記具	備考

Pl. <b>194-1 ハイアオスゲ</b>	部分	
学名 <b>Carex tosaensis</b>		
地域 <b>Shikoku</b>	県 / 支庁 / 島 <b>Kochi</b>	確信度 <input type="radio"/>
採集地 (ラベル情報) <b>土佐 高岡郡 浦戸</b>	採集地 (英) <b>Tosa: Takaoka-gun, Urato</b>	
採集日 <b>Apr. 8, 1934</b>	備考	タイプ標本
採集者 (ラベル) <b>秋山茂雄</b>	採集者 (和) <b>秋山茂雄</b>	採集者 (英) <b>Akiyama, S.</b>
Herb. No.	Collector's No.	
ラベルタイトル	<b>北海道帝国大学理学部腊葉室</b>	
図版番号 <b>Pl.194-1</b>	書き込み <b>インク</b>	書き込み
書き込み	筆記具	備考

Pl. <b>194-2 ニシノホンモンジスゲ</b>	部分	
学名 <b>Carex stenostachys</b>		
地域 <b>Honshu</b>	県 / 支庁 / 島 <b>Kyoto</b>	確信度 <input type="radio"/>
採集地 (ラベル情報) <b>Kibune in Yamashiro, Hondo</b>	採集地 (英) <b>Yamashiro: Kibune</b>	
採集日 <b>May 1, 1931</b>	備考	
採集者 (ラベル) <b>J. Ohwi</b>	採集者 (和) <b>大井次三郎</b>	採集者 (英) <b>Ohwi, J.</b>
Herb. No.	Collector's No. <b>19</b>	
ラベルタイトル	<b>FLORA JAPONICA ex HERB. JISABURO OHWI</b>	
図版番号 <b>pl.194</b>	書き込み <b>インク</b>	書き込み
書き込み	筆記具	備考

Pl. <b>195 ミチノクホンモンジスゲ</b>	部分	
学名 <b>Carex cuneata</b>		
地域 <b>Honshu</b>	県 / 支庁 / 島 <b>Iwate or Akita?</b>	確信度 <input type="radio"/>
採集地 (ラベル情報) <b>◆〔解読不可能〕 森</b>	採集地 (英) <b>[Rikuchu or Ugo?]</b>	
採集日 <b>Jun. 10, 1943</b>	備考	採集者が福田裕であることから、岩手または秋田で採られたと考えられる
採集者 (ラベル) <b>Y. Fukuda</b>	採集者 (和) <b>福田裕</b>	採集者 (英) <b>Fukuda, Y.</b>
Herb. No.	Collector's No. <b>560</b>	
ラベルタイトル	<b>HERB. S. AKIYAMA 秋山茂雄所蔵標本</b>	
図版番号 <b>pl.135</b>	書き込み <b>鉛筆</b>	書き込み
書き込み	筆記具	備考

Pl.	196-1 ヤマオオイトスゲ		部分		
学名	Carex clivorum				
地域	Honshu	県 / 支庁 / 島	Kanagawa	確信度 <input type="radio"/>	
採集地 (ラベル情報)	相模 大山	採集地 (英)	Sagami: Mt. Oyama		
採集日	May 21, 1940	備考			
採集者 (ラベル)	田中信徳	採集者 (和)	田中信徳	採集者 (英)	Tanaka, N.
Herb. No.		Collector's No.			
ラベルタイトル	北海道帝国大学理学部腊葉室				
図版番号 書き込み	pl.196-1	書き込み 筆記具	鉛筆	書き込み 備考	

Pl.	196-2AB シロホンモンジスゲ		部分	A: 全草, B: 花茎上部	
学名	Carex polyschoena				
地域	Korea	県 / 支庁 / 島		確信度	<input type="radio"/>
採集地 (ラベル情報)	泗川郡 竹川里	採集地 (英)	Korea: Shisen-gun, Chikusenri		
採集日	Apr. 27, 1941	備考	Aは同じ台紙上の異なる2つの株の組み合わせ		
採集者 (ラベル)	横山春男	採集者 (和)	横山春男	採集者 (英)	Yokoyama, H.
Herb. No.		Collector's No.	1859		
ラベルタイトル	北海道帝国大学理学部腊葉室 [学名・採集者]・朝鮮慶南晋州中学校標本 [採集情報]				
図版番号 書き込み	pl.196-2	書き込み 筆記具	インク	書き込み 備考	

Pl.	197A ツルナシオオイトスゲ		部分	A: 1株の1部	
学名	Carex tenuinervis				
地域	Kyushu	県 / 支庁 / 島	Kumamoto	確信度	<input type="triangle"/>
採集地 (ラベル情報)	Itsuki Higo	採集地 (英)	Higo: Itsuki		
採集日	May 7, 1939	備考			
採集者 (ラベル)	K. Mayebara	採集者 (和)	前原勘次郎	採集者 (英)	Mayebara, K.
Herb. No.		Collector's No.	3851		
ラベルタイトル	北海道帝国大学理学部腊葉室 [無記入]・ー [採集情報]				
図版番号 書き込み	-	書き込み 筆記具	-	書き込み 備考	

Pl.	197B ツルナシオオイトスゲ		部分	B: 花茎	
学名	Carex tenuinervis				
地域	Kyushu	県 / 支庁 / 島	Oita	確信度	<input type="radio"/>
採集地 (ラベル情報)	Kiushiu: in m. Kuju	採集地 (英)	Bungo: Mt. Kuju		
採集日	Jun. 1, 1932	備考			
採集者 (ラベル)	Jisaburo Ohwi	採集者 (和)	大井次三郎	採集者 (英)	Ohwi, J.
Herb. No.		Collector's No.			
ラベルタイトル	PLANTAE JAPONICAE ex Herb. Jisaburo Ohwi				
図版番号 書き込み	-	書き込み 筆記具	-	書き込み 備考	

Pl. <b>198AB モエギスゲ</b>	部分 A: 全草 (1株の1部), B: 花茎頂部
学名 <i>Carex tristachya</i>	
地域 Honshu	県 / 支庁 / 島 Mie 確信度 <input type="radio"/>
採集地 (ラベル情報) 紀伊 尾鷲 天狗山〔天狗倉山〕 Mt. Tenkura	採集地 (英) Kii: Owase, Mt. Tengurasan
[Tengura], Owase, prov. Kii, Honshu, Japan	
採集日 Apr. 8, 1938	備考 [KANJI]
採集者 (ラベル) S. Akiyama	採集者 (和) 秋山茂雄
	採集者 (英) Akiyama, S.
Herb. No. KANA112521	Collector's No.
ラベルタイトル - [KANJI 標本番号以外]・金沢大学理学部植物標本 [KANJI 標本番号]	
図版番号 書き込み -	書き込み 筆記具 -
	書き込み 備考

Pl. <b>199-1A ヒメモエギスゲ</b>	部分 A: 全草
学名 <i>Carex pocilliformis</i>	
地域 Taiwan	県 / 支庁 / 島 確信度 ?
採集地 (ラベル情報) 台湾 台中州 能高郡 松嶺ーマレツパ	採集地 (英) Taiwan: Taichu-shu, Noko-gun, Shorei~Mareppa
採集日 Jul. 26, 1938	備考 2枚のどちらか? 他に、「霧社ー尾ノ上 28/VII '38 S. Akiyama」と書かれた無名のラベルあり
採集者 (ラベル) 秋山茂雄	採集者 (和) 秋山茂雄
	採集者 (英) Akiyama, S.
Herb. No.	Collector's No.
ラベルタイトル 北海道帝国大学理学部腊葉室	
図版番号 書き込み -	書き込み 筆記具 -
	書き込み 備考

Pl. <b>199-1A ヒメモエギスゲ</b>	部分 A: 全草
学名 <i>Carex pocilliformis</i>	
地域 Taiwan	県 / 支庁 / 島 確信度 ?
採集地 (ラベル情報) 台湾 台中州 能高郡 松嶺ーマレツパ	採集地 (英) Taiwan: Taichu-shu, Noko-gun, Shorei~Mareppa
採集日 Jul. 26, 1938	備考 2枚のどちらか?
採集者 (ラベル) 秋山茂雄	採集者 (和) 秋山茂雄
	採集者 (英) Akiyama, S.
Herb. No.	Collector's No.
ラベルタイトル 北海道帝国大学理学部腊葉室	
図版番号 書き込み -	書き込み 筆記具 -
	書き込み 備考

Pl. <b>199-2 カンサイオオイトスゲ</b>	部分
学名 <i>Carex sikokiana</i>	
地域 Kyushu	県 / 支庁 / 島 Fukuoka 確信度 <input type="radio"/>
採集地 (ラベル情報) 筑前 糸島 (イトシマ) 郡 雷山 (ライザン)	採集地 (英) Chikuzen: Itoshima-gun, Raizan
採集日 May 13, 1934	備考
採集者 (ラベル) 中島一男	採集者 (和) 中島一男
	採集者 (英) Nakajima, K.
Herb. No.	Collector's No. 30
ラベルタイトル -	
図版番号 pl.199-2	書き込み 筆記具 インク
書き込み	書き込み 備考

Pl. <b>200-1 オオイトスゲ</b>	部分	
学名 <i>Carex alterniflora</i> var. <i>alteniflora</i>		
地域 <b>Hokkaido</b>	県 / 支庁 / 島 <b>Kushiro</b>	確信度 <input type="checkbox"/>
採集地 (ラベル情報) <b>釧路 厚岸</b>	採集地 (英) <b>Kushiro: Akkeshi</b>	
採集日 <b>Jun. 29, 1932</b>	備考	
採集者 (ラベル) <b>秋山茂雄</b>	採集者 (和) <b>秋山茂雄</b>	採集者 (英) <b>Akiyama, S.</b>
Herb. No.	Collector's No.	
ラベルタイトル <b>北海道帝国大学理学部腊葉室</b>		
図版番号 <b>Pl.200</b>	書き込み <b>インク</b>	書き込み <b>鉛筆で Pl.200 と学名、Pl. のみなぞる</b>
書き込み	筆記具	備考

Pl. <b>200-2 チャイトスゲ</b>	部分	
学名 <i>Carex alterniflora</i> var. <i>aureo-brunnea</i>		
地域 <b>Honshu</b>	県 / 支庁 / 島 <b>Tochigi</b>	確信度 <input type="checkbox"/>
採集地 (ラベル情報) <b>栃木縣 上都賀郡 加蘇村 石裂山道 南日光</b>	採集地 (英) <b>Shimotsuke: Kamitsuga-gun, Kaso-mura, Iwasakusando, Minami-nikko</b>	
採集日 <b>Apr. 20, 1930</b>	備考	採集年月日記載：2590. 4.20 (皇紀)。種名は台紙に直接書かれているラベルタイトルなし (恐らく鈴木時夫ラベル)
採集者 (ラベル) <b>鈴木時夫</b>	採集者 (和) <b>鈴木時夫</b>	採集者 (英) <b>Suzuki, T.</b>
Herb. No.	Collector's No. <b>3012</b>	
ラベルタイトル <b>タイトルなし (鈴木時夫ラベル)</b>		
図版番号 <b>Pl.200f.2</b>	書き込み <b>インク</b>	書き込み <b>同じインクで種名書き込み</b>
書き込み	筆記具	備考

Pl. <b>201 シロイトスゲ</b>	部分	
学名 <i>Carex alterniflora</i> var. <i>pseudostrigosa</i>		
地域 <b>Honshu</b>	県 / 支庁 / 島 <b>Tokyo</b>	確信度 <input type="checkbox"/>
採集地 (ラベル情報) <b>高尾山、下野 [武蔵?]</b>	採集地 (英) <b>Shimotsuke? [Musashi?] : Mt. Takao</b>	
採集日 <b>May 8, 1932</b>	備考	
採集者 (ラベル) <b>C. Suto</b>	採集者 (和) <b>須藤千春</b>	採集者 (英) <b>Suto, C.</b>
Herb. No.	Collector's No. <b>171</b>	
ラベルタイトル <b>HERB. UNIVERSITATIS IMPERIAL TOKYOENSIS. 東京帝国大学理学部植物園腊葉室 [学名・採集情報]・HERBARIUM SUTOI [学名メモ]</b>		
図版番号 <b>pl.201</b>	書き込み <b>インク</b>	書き込み <b>鉛筆で (図) や学名の書き込み</b>
書き込み	筆記具	備考 <b>鉛筆の pl.201 をペンでなぞっている</b>

Pl. <b>202-2 ワタリスゲ</b>	部分	
学名 <i>Carex conicoides</i>		
地域 <b>Kyushu</b>	県 / 支庁 / 島 <b>Kumamoto</b>	確信度 <input type="checkbox"/>
採集地 (ラベル情報) <b>pref. Kumamoto, Kyushu Watari (境目) prov. Higo</b>	採集地 (英) <b>Higo: Kumamoto, Watari</b>	
採集日 <b>May 2, 1926</b>	備考	
採集者 (ラベル) <b>Mayebara K.</b>	採集者 (和) <b>前原勘次郎</b>	採集者 (英) <b>Mayebara, K.</b>
Herb. No. <b>11120</b>	Collector's No. <b>O. 102</b>	
ラベルタイトル <b>北海道帝国大学理学部腊葉室</b>		
図版番号 <b>pl.202</b>	書き込み <b>鉛筆</b>	書き込み
書き込み	筆記具	備考

Pl.	203-1A イトスゲ	部分	A: 全体
学名	<i>Carex fernaldiana</i>		
地域	Honshu	県 / 支庁 / 島	Tokyo
採集地 (ラベル情報)	川苔山	採集地 (英)	Musashi: Mt. Kawanori
採集日	Jun. 3, 1934	備考	
採集者 (ラベル)	K. Hisauchi	採集者 (和)	久内清孝
		採集者 (英)	Hisauchi, K.
Herb. No.		Collector's No.	280
ラベルタイトル	HERB. S. AKIYAMA 秋山茂雄所蔵標本 [学名]・HERB. K. HISAUCHI [採集情報]		
図版番号 書き込み	-	書き込み 筆記具	-
		書き込み 備考	

Pl.	203-1B イトスゲ	部分	B: 花茎上部
学名	<i>Carex fernaldiana</i>		
地域	Honshu	県 / 支庁 / 島	Tokyo
採集地 (ラベル情報)	武州川苔山	採集地 (英)	Musashi: Mt. Kawanori
採集日	Jun. 3, 1934	備考	
採集者 (ラベル)	K. Hisauchi	採集者 (和)	久内清孝
		採集者 (英)	Hisauchi, K.
Herb. No.		Collector's No.	268
ラベルタイトル	HERB. S. AKIYAMA 秋山茂雄所蔵標本 [学名]・HERB. K. HISAUCHI [採集情報]		
図版番号 書き込み	-	書き込み 筆記具	-
		書き込み 備考	

Pl.	203-2AB ケヒエスゲ	部分	A: 全草, B: 花茎上部
学名	<i>Carex mayebarana</i>		
地域	Kyushu	県 / 支庁 / 島	Kumamoto
採集地 (ラベル情報)	Mt. Ichifusa, prov. Higo.	採集地 (英)	Higo: Mt. Ichifusa
採集日	May 25, 1930	備考	
採集者 (ラベル)	K. Mayebara	採集者 (和)	前原勘次郎
		採集者 (英)	Mayebara, K.
Herb. No.	11296	Collector's No.	Oh.179
ラベルタイトル	北海道帝国大学理学部腊葉室		
図版番号 書き込み	pl.203-2	書き込み 筆記具	インク
		書き込み 備考	

Pl.	204A ケスゲ	部分	A: 全草 (開花期)
学名	<i>Carex duvaliana</i>		
地域	Honshu	県 / 支庁 / 島	Kanagawa
採集地 (ラベル情報)	相模横須賀	採集地 (英)	Sagami: Yokosuka
採集日	Apr. 14, 1938	備考	
採集者 (ラベル)	秋山茂雄	採集者 (和)	秋山茂雄
		採集者 (英)	Akiyama, S.
Herb. No.		Collector's No.	
ラベルタイトル	北海道帝国大学理学部腊葉室		
図版番号 書き込み	Pl.204A	書き込み 筆記具	インク
		書き込み 備考	



Pl. <b>204B ケスゲ</b>	部分 B: 花茎 (結実期)
学名 <i>Carex duvaliana</i>	
地域 Honshu	県 / 支庁 / 島 Sado
確信度 <input type="radio"/>	
採集地 (ラベル情報) 小佛峠	採集地 (英) Sado: Kobotoke-toge
採集日 May 6, 1934	備考
採集者 (ラベル) KH	採集者 (和) 久内清孝 [?]
	採集者 (英) Hisauchi, K. [?]
Herb. No.	Collector's No. 140
ラベルタイトル 北海道帝国大学理学部腊葉室 [学名・和名]・ー [タグ/採集情報]	
図版番号 PI.204B	書き込み インク
書き込み	書き込み 備考

Pl. <b>204C ケスゲ</b>	部分 C: 花茎上部 (奇形的に囊苞より第2次小穂を出すもの)
学名 <i>Carex duvaliana</i>	
地域 Honshu	県 / 支庁 / 島 Chiba
確信度 <input type="radio"/>	
採集地 (ラベル情報) 安房 清澄山	採集地 (英) Awa: Mt. Kiyosumi
採集日 May, 1929	備考
採集者 (ラベル) 秋山茂雄	採集者 (和) 秋山茂雄
	採集者 (英) Akiyama, S.
Herb. No. 000200	Collector's No.
ラベルタイトル 北海道帝国大学理学部腊葉室	
図版番号 PI.204-C	書き込み インク
書き込み	書き込み 備考

Pl. <b>205 ダイセンスゲ</b>	部分
学名 <i>Carex daisenensis</i>	
地域 Honshu	県 / 支庁 / 島 Yamaguchi [?]
確信度 <input type="radio"/>	
採集地 (ラベル情報) Hondo occ.: in m. Atago	採集地 (英) Suo [?] : Mt. Atago
採集日 May 11, 1930	備考 採集地: Occ. (占領) から岩国愛宕山と考えられるが確定できない
採集者 (ラベル) Jisaburo Ohwi	採集者 (和) 大井次三郎
	採集者 (英) Ohwi, J.
Herb. No.	Collector's No.
ラベルタイトル PLANTAE JAPONICAE ex Herb. Jisaburo Ohwi	
図版番号 PI.205	書き込み インク
書き込み	書き込み 備考

Pl. <b>206A ミヤマカンスゲ</b>	部分
学名 <i>Carex multifolia var. multifolia</i>	
地域 Honshu	県 / 支庁 / 島 Niigata
確信度 <input type="radio"/>	
採集地 (ラベル情報) 越後 彌彦山	採集地 (英) Echigo: Mt. Yahikoyama
採集日 Jun. 13, 1934	備考
採集者 (ラベル) S. Akiyama	採集者 (和) 秋山茂雄
	採集者 (英) Akiyama, S.
Herb. No. 11954	Collector's No.
ラベルタイトル HERB. S. AKIYAMA 秋山茂雄所蔵標本	
図版番号 -	書き込み
書き込み	書き込み 備考

Pl. **207 ハチジョウカンスゲ** 部分

学名 *Carex hachijoensis*

地域 Izu 県 / 支庁 / 島 Hachijo-jima 確信度

採集地 (ラベル情報) 伊豆 八丈島 東山 採集地 (英) Izu: Isl. Hachijo, Mt. Higashiyama [Mt. Miharayama]

採集日 Apr. 22, 1935 備考 タイプ標本

採集者 (ラベル) 秋山茂雄 採集者 (和) 秋山茂雄 採集者 (英) Akiyama, S.

Herb. No. Collector's No.

ラベルタイトル HERB. S. AKIYAMA 秋山茂雄所蔵標本

図版番号 図 書き込み 鉛筆 書き込み 筆記具 備考

Pl. **208-1 ヤクシマスゲ** 部分

学名 *Carex atroviridis*

地域 Kyushu 県 / 支庁 / 島 Yaku 確信度

採集地 (ラベル情報) 屋久島 宮之浦岳 採集地 (英) Osumi: Isl. Yaku, Mt. Miyanoura

採集日 Jul. 28, 1932 備考

採集者 (ラベル) Yoshio Doi 採集者 (和) 土井美夫 採集者 (英) Doi, Y.

Herb. No. 14185 Collector's No.

ラベルタイトル -

図版番号 - 書き込み 筆記具 書き込み 備考

Pl. **208-2 ナガボスゲ** 部分

学名 *Carex dolichostachya*

地域 Ryukyu 県 / 支庁 / 島 確信度 ?

採集地 (ラベル情報) 沖縄島 採集地 (英) Ryukyu: Isl. Okinawa

採集日 Mar., 1888 [?] 備考 【TI】 採集年月日記載「廿一年三月」から明治 21 年と考えられる

採集者 (ラベル) Tashiro 採集者 (和) 田代安定 採集者 (英) Tashiro, A.

Herb. No. TI Collector's No. II. No.41. Kuk., No.8

ラベルタイトル Science College, Imperial University, Japan

図版番号 - 書き込み 筆記具 書き込み 備考

Pl. **209 タシロスゲ** 部分

学名 *Carex sociata*

地域 Kyushu 県 / 支庁 / 島 Kumamoto 確信度

採集地 (ラベル情報) 肥後 川村 採集地 (英) Higo: Kawamura

採集日 May 6, 1918 備考

採集者 (ラベル) K. Mayebara 採集者 (和) 前原勘次郎 採集者 (英) Mayebara, K.

Herb. No. Collector's No. O.15

ラベルタイトル 北海道帝国大学理学部腊葉室

図版番号 pl.209 書き込み インク 書き込み 筆記具 備考

Pl. **210A ヒメカンスゲ** 部分

学名 *Carex conica* var. *conica*

地域 Honshu 県 / 支庁 / 島 Kanagawa 確信度

採集地 相模 横須賀 採集地 (ラベル情報) 採集地 (英) Sagami: Yokosuka

採集日 Apr. 14, 1938 備考

採集者 秋山茂雄 採集者 (和) 秋山茂雄 採集者 (英) Akiyama, S.

Herb. No.  Collector's No.

ラベルタイトル 北海道帝国大学理学部腊葉室

図版番号  書き込み  書き込み  書き込み

書き込み  筆記具  備考

Pl. **210E ベニカンスゲ** 部分

学名 *Carex conica* var. *rubens*

地域 Honshu 県 / 支庁 / 島 Kanagawa 確信度

採集地 pref. Kanagawa, Honshu 相模 鎌倉 採集地 (ラベル情報) 採集地 (英) Sagami: Kamakura

採集日 Mar. 27, 1929 備考

採集者 初山泰一 採集者 (和) 初山泰一 採集者 (英) Momiyama, Y.

Herb. No. 2272 Collector's No.

ラベルタイトル 北海道帝国大学理学部腊葉室

図版番号  書き込み  書き込み  書き込み  書き込み

書き込み  筆記具  備考

Pl. **211 ダイブスゲ** 部分

学名 *Carex daibuensis*

地域 Taiwan 県 / 支庁 / 島  確信度

採集地 Daibusan ad [?] 8000 pro [?] alt. 採集地 (ラベル情報) 採集地 (英) Taiwan: Mt. Daibusan

採集日 no data 備考 【TI】 Holotype

採集者 Y. Matsuda 採集者 (和)  採集者 (英) Matsuda, Y.

Herb. No. TI Collector's No.

ラベルタイトル ラベルなし [標本情報は台紙に書かれる]

図版番号  書き込み  書き込み  書き込み

書き込み  筆記具  備考

Pl. **212 オクシリカンスゲ** 部分

学名 *Carex okushirensis*

地域 Hokkaido 県 / 支庁 / 島 Hiyama 確信度

採集地 Nagahama: Isl. Okushiri, Prov. Shiribeshi 採集地 (ラベル情報) 採集地 (英) Hiyama: Isl. Okushiri, Nagahama

採集日 May 20, 1935 備考 タイプ標本 (Cotype)

採集者 M. Tatewaki 採集者 (和) 館脇操 採集者 (英) Tatewaki, M.

Herb. No.  Collector's No. 21322

ラベルタイトル Flora of Isl. Okushiri

図版番号  書き込み  書き込み  書き込み

書き込み  筆記具  備考

Pl. <b>213A</b>	<b>オオシマカンスゲ</b>	部分	A: 全草 (剛強品)
学名	<i>Carex oshimensis</i>		
地域	Izu	県 / 支庁 / 島	Hachijo-jima
採集地 (ラベル情報)	八丈島 三根村	採集地 (英)	Izu: Isl. Hachijo Mitsune-mura
採集日	Apr. 21, 1935	備考	
採集者 (ラベル)	S. Akiyama	採集者 (和)	秋山茂雄
		採集者 (英)	Akiyama, S.
Herb. No.		Collector's No.	
ラベルタイトル	HERB. S. AKIYAMA 秋山茂雄所蔵標本		
図版番号 書き込み	Pl.213 B 以外	書き込み 筆記具	インク
		書き込み 備考	

Pl. <b>213B</b>	<b>オオシマカンスゲ</b>	部分	B: 全草 (小形品)
学名	<i>Carex oshimensis</i>		
地域	Izu	県 / 支庁 / 島	Hachijo-jima
採集地 (ラベル情報)	伊豆 八丈島 西山	採集地 (英)	Izu: Isl. Hachijo, Mt. Nishiyama [Hachijofuji]
採集日	Apr. 23, 1934	備考	
採集者 (ラベル)	S. Akiyama	採集者 (和)	秋山茂雄
		採集者 (英)	Akiyama, S.
Herb. No.		Collector's No.	
ラベルタイトル	HERB. S. AKIYAMA 秋山茂雄所蔵標本		
図版番号 書き込み	pl.213-B	書き込み 筆記具	インク
		書き込み 備考	

Pl. <b>214A</b>	<b>オクノカンスゲ</b>	部分	A: 全草
学名	<i>Carex foliosissima</i> var. <i>foliosissima</i>		
地域	Hokkaido	県 / 支庁 / 島	Shiribeshi
採集地 (ラベル情報)	Yoichi, Prov. Shiribeshi	採集地 (英)	Shiribeshi: Yoichi
採集日	May 19, 1932	備考	
採集者 (ラベル)	Iwahisa Yamamoto	採集者 (和)	山本
		採集者 (英)	Yamamoto, I.
Herb. No.		Collector's No.	3054
ラベルタイトル	北海道帝国大学理学部腊葉室 [学名・和名]・ - [採集情報]		
図版番号 書き込み	pl.214	書き込み 筆記具	鉛筆
		書き込み 備考	

Pl. <b>214B</b>	<b>オクノカンスゲ</b>	部分	B: 花莖上部
学名	<i>Carex foliosissima</i> var. <i>foliosissima</i>		
地域	Honshu	県 / 支庁 / 島	Akita
採集地 (ラベル情報)	羽後國 秋田市	採集地 (英)	Ugo: Akita-shi
採集日	May 11, 1940	備考	無名ラベルの備考欄に「花穂ノミ先ニ発生」と書かれる
採集者 (ラベル)	古家儀八郎	採集者 (和)	古家儀八郎
		採集者 (英)	Furuya, G. or Furuie, G.
Herb. No.		Collector's No.	6
ラベルタイトル	北海道帝国大学理学部腊葉室 [学名・和名]・ - [採集情報]		
図版番号 書き込み	pl.214	書き込み 筆記具	鉛筆
		書き込み 備考	

Pl. <b>215</b>	<b>ホソバカンスゲ</b>	部分	
学名	<i>Carex temnolepis</i>		
地域	Honshu	県 / 支庁 / 島	Sado
		確信度	<input type="radio"/>
採集地 (ラベル情報)	佐渡 金北山	採集地 (英)	Sado: Mt. Kinpokuzan
採集日	Jun. 16, 1934	備考	サドカンスゲ (シノニム <i>C. kinpokusanensis</i> Akiy.) のタイプ標本 (2枚のうち1枚)
採集者 (ラベル)	S. Akiyama	採集者 (和)	秋山茂雄
		採集者 (英)	Akiyama, S.
Herb. No.		Collector's No.	
ラベルタイトル	北海道帝国大学理学部腊葉室		
図版番号 書き込み	pl.215	書き込み 筆記具	インク
		書き込み 備考	

Pl. <b>216</b>	<b>カンスゲ</b>	部分	
学名	<i>Carex morrowii</i> var. <i>morrowii</i>		
地域	Honshu	県 / 支庁 / 島	Mie
		確信度	<input type="radio"/>
採集地 (ラベル情報)	伊勢 度会郡 大内山村 唐子谷	採集地 (英)	Ise: Watarai-gun, Ouchiya-mura, Karashidani
採集日	Apr. 27, 1934	備考	
採集者 (ラベル)	孫福正	採集者 (和)	孫福正
		採集者 (英)	Magofuku, T.
Herb. No.		Collector's No.	14
ラベルタイトル	- [「北海道帝国大学理学部腊葉室」印刷部分を切り取り]		
図版番号 書き込み	Pl.216	書き込み 筆記具	インク
		書き込み 備考	

Pl. <b>217</b>	<b>クロシマスゲ</b>	部分	
学名	<i>Carex matsumurae</i>		
地域	Honshu	県 / 支庁 / 島	Wakayama
		確信度	<input type="radio"/>
採集地 (ラベル情報)	紀伊 田辺湾内 神島 (カシマ) 大阪関町裁	採集地 (英)	Kii: Tanabe-wan, Kashima, Osakaseki
採集日	May 1, 1933	備考	ラベルは「キノクニスゲ」と書かれる
採集者 (ラベル)	N. Ui	採集者 (和)	宇井縫藏
		採集者 (英)	Ui, N.
Herb. No.		Collector's No.	14
ラベルタイトル	北海道帝国大学理学部腊葉室		
図版番号 書き込み	pl.217	書き込み 筆記具	インク
		書き込み 備考	

Pl. <b>219</b>	<b>ウミノサチスゲ</b>	部分	
学名	<i>Carex augustini</i>		
地域	Ogasawara	県 / 支庁 / 島	Minami-iou-to
		確信度	<input type="radio"/>
採集地 (ラベル情報)	小笠原島 南硫黄島	採集地 (英)	Ogasarawa: Isl. Minami-iouto
採集日	Mar. 31, 1936	備考	
採集者 (ラベル)	津山尚	採集者 (和)	津山尚
		採集者 (英)	Tuyama, T.
Herb. No.		Collector's No.	
ラベルタイトル	ex Herbarium Universitatis Imperialis Tokyoensis [標本情報]・北海道帝国大学理学部腊葉室 [無記入]		
図版番号 書き込み	-	書き込み 筆記具	-
		書き込み 備考	

Pl. <b>220AB アカネスゲ</b>	部分	A: 花茎, B: 花茎頂部
学名 <i>Carex poculisquama</i>		
地域 Korea	県 / 支庁 / 島	確信度 <input type="radio"/>
採集地 (ラベル情報) 晋陽郡 ◆〔解読不可能〕軍台山	採集地 (英) Korea: Shin'yo-gun	
採集日 Jun. 9, 1940	備考	
採集者 (ラベル) 横山春男	採集者 (和) 横山春男	採集者 (英) Yokoyama, H.
Herb. No.	Collector's No. 1150	
ラベルタイトル 北海道帝国大学理学部腊葉室〔学名・和名〕・ー〔採集情報〕		
図版番号 書き込み pl.220	書き込み 筆記具 インク	書き込み 備考

Pl. <b>221 タイワンヒエスゲ</b>	部分	
学名 <i>Carex takasagoana</i>		
地域 Taiwan	県 / 支庁 / 島	確信度 <input type="radio"/>
採集地 (ラベル情報) 台湾 台中州 能高郡 尾ノ上ー霧社	採集地 (英) Taiwan: Taichu-shu, Noko-gun, Onoue~Musha	
採集日 Jul. 28, 1938	備考	タイプ標本 (本書で記載)
採集者 (ラベル) 秋山茂雄	採集者 (和) 秋山茂雄	採集者 (英) Akiyama, S.
Herb. No.	Collector's No.	
ラベルタイトル 北海道帝国大学理学部腊葉室		
図版番号 書き込み pl.221	書き込み 筆記具 インク	書き込み 備考

Pl. <b>222 ヒロバスゲ</b>	部分	
学名 <i>Carex insanae var. insanae f. insanae</i>		
地域 Honshu	県 / 支庁 / 島 Sado	確信度 <input type="radio"/>
採集地 (ラベル情報) 佐渡 二宮 音羽池道	採集地 (英) Sado: Nikuu, Otowaike pond	
採集日 Jun. 14, 1934	備考	
採集者 (ラベル) S. Akiyama	採集者 (和) 秋山茂雄	採集者 (英) Akiyama, S.
Herb. No.	Collector's No.	
ラベルタイトル HERB. S. AKIYAMA 秋山茂雄所蔵標本		
図版番号 書き込み pl.222	書き込み 筆記具 インク	書き込み 備考

Pl. <b>223A アオバスゲ</b>	部分	
学名 <i>Carex insanae var. papillaticulmis</i>		
地域 Honshu	県 / 支庁 / 島 Mie	確信度 <input type="radio"/>
採集地 (ラベル情報) 伊賀 上津村	採集地 (英) Iga: Kozu-mura	
採集日 May 13, 1937	備考	
採集者 (ラベル) 孫福正	採集者 (和) 孫福正	採集者 (英) Magofuku, T.
Herb. No.	Collector's No. 58 Magof.	
ラベルタイトル 北海道帝国大学理学部腊葉室		
図版番号 書き込み -	書き込み 筆記具 -	書き込み 備考 別の標本に書き込みあり; インク (Pl.233); 番号間違い

Pl. **223C コヒロバスゲ** 部分

学名 *Carex insanae* var. *insanae* f. *angustifolia*

地域 Honshu 県 / 支庁 / 島 Niigata 確信度

採集地 越後 彌彦山 採集地 Echigo: Mt. Yahikoyama  
(ラベル情報) (英)

採集日 Jun. 13, 1934 備考 タイプ標本? (本書で記載)

採集者 S. Akiyama 採集者 秋山茂雄 採集者 Akiyama, S.  
(ラベル) (和) (英)

Herb. No.  Collector's No.

ラベルタイトル HERB. S. AKIYAMA 秋山茂雄所蔵標本

図版番号 Pl.223-C 書き込み インク 書き込み  
書き込み 筆記具 備考

Pl. **224A アオヒエスゲ** 部分

学名 *Carex subdita* var. *subdita*

地域 Honshu 県 / 支庁 / 島 Wakayama 確信度 ?

採集地 Hondo: Susami in Kii 採集地 Kii: Susami  
(ラベル情報) (英)

採集日 May 10, 1929 備考 タイプ標本 (Duplicate type)

採集者 Jisaburo Ohwi 採集者 大井次三郎 採集者 Ohwi, J.  
(ラベル) (和) (英)

Herb. No.  Collector's No.

ラベルタイトル PLANTAE JAPONICAE ex Herb. Jisaburo Ohwi

図版番号 ??pl.224 書き込み インク 書き込み  
書き込み 筆記具 備考

Pl. **224E シロジュズスゲ** 部分 果胞のみ

学名 *Carex subdita* var. *kiyozumiensis*

地域 Honshu 県 / 支庁 / 島 Chiba 確信度

採集地 安房 清澄山麓 採集地 Awa: foot of Mt. Kiyosumi  
(ラベル情報) (英)

採集日 May, 1929 備考 C. kiyozumiensis Akiy. のタイプ標本

採集者 S. Akiyama 採集者 秋山茂雄 採集者 Akiyama, S.  
(ラベル) (和) (英)

Herb. No. 341 Collector's No.

ラベルタイトル 北海道帝国大学理学部腊葉室

図版番号 pl.224-E 書き込み インク 書き込み  
書き込み 筆記具 備考

Pl. **225 セキモンスゲ** 部分

学名 *Carex toyoshimae*

地域 Ogasawara 県 / 支庁 / 島 Haha-jima 確信度

採集地 小笠原島 母島 石門山 採集地 Ogasawara: Isl. Hahajima, Mt. Sekimon  
(ラベル情報) (英)

採集日 Apr. 4, 1936 備考

採集者 津山尚 採集者 津山尚 採集者 Tuyama, T.  
(ラベル) (和) (英)

Herb. No.  Collector's No.

ラベルタイトル Ex Herbario Universitatis Imperialis Tokyoensis

図版番号 pl.225 書き込み インク 書き込み  
書き込み 筆記具 備考



Pl. <b>226</b>	<b>ホウオウスゲ</b>	部分	
学名	<i>Carex hoozanensis</i>		
地域	Taiwan	県 / 支庁 / 島	
採集地 (ラベル情報)	Hoozan 6000m	採集地 (英)	Taiwan: Mt. Hoozan
採集日	Apr. 9, 1916	備考	【TI】 Holotype
採集者 (ラベル)	B. Hayata	採集者 (和)	早田文蔵
		採集者 (英)	Hayata, B.
Herb. No.	TI	Collector's No.	
ラベルタイトル	-		
図版番号 書き込み	-	書き込み 筆記具	-
		書き込み 備考	

Pl. <b>227</b>	<b>ヒゲスゲ</b>	部分	
学名	<i>Carex boottiana</i>		
地域	Kyushu	県 / 支庁 / 島	Fukuoka
採集地 (ラベル情報)	福岡縣 下海岸	採集地 (英)	Chikuzen: Fukuoka
採集日	Apr., 1933	備考	
採集者 (ラベル)	田中剛	採集者 (和)	田中剛
		採集者 (英)	Tanaka, T.
Herb. No.	14179	Collector's No.	
ラベルタイトル	北海道帝国大学理学部腊葉室		
図版番号 書き込み	pl.227	書き込み 筆記具	インク
		書き込み 備考	

Pl. <b>228-1</b>	<b>マツマエスゲ</b>	部分	
学名	<i>Carex longerostrata var. longerostrata</i>		
地域	Hokkaido	県 / 支庁 / 島	Ishikari
採集地 (ラベル情報)	石狩 藻岩	採集地 (英)	Ishikari: Moiwa
採集日	Jun. 14, 1930	備考	
採集者 (ラベル)	神田千代一	採集者 (和)	神田千代一
		採集者 (英)	Kanda, C.
Herb. No.	10827	Collector's No.	
ラベルタイトル	北海道帝国大学理学部腊葉室		
図版番号 書き込み	-	書き込み 筆記具	-
		書き込み 備考	

Pl. <b>228-2</b>	<b>ウスイロヒエスゲ</b>	部分	
学名	<i>Carex longerostrata var. pallida</i>		
地域	Honshu	県 / 支庁 / 島	Iwate
採集地 (ラベル情報)	陸中 一本木	採集地 (英)	Rikuchu: Ippongi
採集日	May 21, 1932	備考	
採集者 (ラベル)	no data	採集者 (和)	福田裕
		採集者 (英)	Fukuda, Y.
Herb. No.	13341	Collector's No.	133
ラベルタイトル	北海道帝国大学理学部腊葉室〔学名・和名〕・Herb. Yutaka Fukuda〔採集情報〕		
図版番号 書き込み	pl.228-f.2	書き込み 筆記具	インク
		書き込み 備考	

Pl. <b>230</b>	<b>ケタガネソウ</b>	部分	
学名	<i>Carex ciliato-marginata</i>		
地域	Honshu	県 / 支庁 / 島	Mie
採集地 (ラベル情報)	伊勢 度会郡 東外城田村国東山	採集地 (英)	Ise: Watarai-gun, Higashitokida-mura, Mt. Kokuto [?]
採集日	May 6, 1934	備考	
採集者 (ラベル)	孫福正	採集者 (和)	孫福正
		採集者 (英)	Magofuku, T.
Herb. No.		Collector's No.	20
ラベルタイトル	- [「北海道帝国大学理学部腊葉室」印刷部分を切り取り]		
図版番号 書き込み	pl.230	書き込み 筆記具	鉛筆
		書き込み 備考	

Pl. <b>231-2A</b>	<b>ササノハスゲ</b>	部分	A: 全草
学名	<i>Carex pachygyna</i>		
地域	Honshu	県 / 支庁 / 島	Osaka
採集地 (ラベル情報)	摂津 箕面奥	採集地 (英)	Settsu: Minoo-oku
採集日	Jun. 20, 1928	備考	AB 同じ台紙の異なる個体で、採集日が違う
採集者 (ラベル)	N. Ui	採集者 (和)	宇井縫藏
		採集者 (英)	Ui, N.
Herb. No.		Collector's No.	12
ラベルタイトル	北海道帝国大学理学部腊葉室		
図版番号 書き込み	pl.231	書き込み 筆記具	インク
		書き込み 備考	

Pl. <b>231-2B</b>	<b>ササノハスゲ</b>	部分	B: 葉叢
学名	<i>Carex pachygyna</i>		
地域	Honshu	県 / 支庁 / 島	Osaka
採集地 (ラベル情報)	摂津 箕面奥	採集地 (英)	Settsu: Minoo-oku
採集日	Jun. 5, 1933	備考	AB 同じ台紙の異なる個体で、採集日が違う
採集者 (ラベル)	N. Ui	採集者 (和)	宇井縫藏
		採集者 (英)	Ui, N.
Herb. No.		Collector's No.	12
ラベルタイトル	北海道帝国大学理学部腊葉室		
図版番号 書き込み	pl.231	書き込み 筆記具	インク
		書き込み 備考	

Pl. <b>232</b>	<b>クロヒナスゲ</b>	部分	[基部]
学名	<i>Carex gifuensis var. gifuensis f. gifuensis</i>		
地域	Honshu	県 / 支庁 / 島	Tochigi
採集地 (ラベル情報)	下野 古賀志	採集地 (英)	Shimotsuke: Kogashi
採集日	May, 1929	備考	2 枚? (部分組み合わせ?)
採集者 (ラベル)	C. Suto	採集者 (和)	須藤千春
		採集者 (英)	Suto, C.
Herb. No.		Collector's No.	Cyp.107
ラベルタイトル	HERB. UNIVERSITATIS IMPERIALIS TOKYOENSIS. 東京帝国大学理学部植物園腊葉室 [学名・採集情報]・HERBARIUM SUTOI [学名メモ]		
図版番号 書き込み	多分 pl.232	書き込み 筆記具	インク
		書き込み 備考	

Pl. <b>232 クロヒナスゲ</b>	部分 [花茎]	
学名 <i>Carex gifuensis</i> var. <i>gifuensis</i> f. <i>gifuensis</i>		
地域 Korea	県 / 支庁 / 島	
確信度 ?		
採集地 (ラベル情報) 慶尚南道 晋州郡 晋州邑	採集地 (英) Korea: Keishonando, Shinshu-gun, Shinshu-mura	
採集日 Apr. 30, 1939	備考 2枚? (部分組み合わせ?)、ラベルは v. hareana アカヒナスゲ	
採集者 (ラベル) H. Yokoyama	採集者 (和) 横山春男	採集者 (英) Yokoyama, H.
Herb. No.	Collector's No. 96	
ラベルタイトル 北海道帝国大学理学部腊葉室 [学名・和名]・晋州中学校植物標本 [採集情報]		
図版番号 書き込み	書き込み 筆記具	書き込み 備考

Pl. <b>233-1 サワヒナスゲ</b>	部分 [基部?]	
学名 <i>Carex mira</i>		
地域 Honshu	県 / 支庁 / 島 Mie	
確信度 ?		
採集地 (ラベル情報) 伊勢 大内山 駅裏	採集地 (英) Ise: Ouchiya, rear of Station	
採集日 Apr. 8, 1938	備考 2枚 (部分組み合わせ?)	
採集者 (ラベル) 秋山茂雄	採集者 (和) 秋山茂雄	採集者 (英) Akiyama, S.
Herb. No.	Collector's No.	
ラベルタイトル 北海道帝国大学理学部腊葉室		
図版番号 pl.233 書き込み	書き込み インク 筆記具	書き込み 備考

Pl. <b>233-1 サワヒナスゲ</b>	部分 [花茎?]	
学名 <i>Carex mira</i>		
地域 Honshu	県 / 支庁 / 島 Mie	
確信度 ?		
採集地 (ラベル情報) 伊勢 大内山 駅裏	採集地 (英) Ise: Ouchiya, rear of Station	
採集日 Apr. 8, 1938	備考 2枚 (部分組み合わせ?)	
採集者 (ラベル) 秋山茂雄	採集者 (和) 秋山茂雄	採集者 (英) Akiyama, S.
Herb. No.	Collector's No.	
ラベルタイトル 北海道帝国大学理学部腊葉室		
図版番号 書き込み	書き込み 筆記具	書き込み 備考

Pl. <b>233-2AB タカネヒメスゲ</b>	部分 A: 全草, B: 花茎頂部	
学名 <i>Carex melanocarpa</i>		
地域 Hokkaido	県 / 支庁 / 島 Sorachi	
確信度 ○		
採集地 (ラベル情報) Yezo: m. Yubaridake	採集地 (英) Sorachi: Mt. Yubari	
採集日 Jul., 1934	備考	
採集者 (ラベル) Jisaburo Ohwi	採集者 (和) 大井次三郎	採集者 (英) Ohwi, J.
Herb. No.	Collector's No. 5121	
ラベルタイトル PLANTAE JAPONICAE ex Herb. Jisaburo Ohwi		
図版番号 pl.233 f.2 書き込み	書き込み インク 筆記具	書き込み 備考

Pl. <b>234-1</b>	<b>ヌイオスゲ</b>	部分	
学名	<i>Carex vanheurckii</i>		
地域	Honshu	県 / 支庁 / 島	Aomori
		確信度	<input type="radio"/>
採集地 (ラベル情報)	陸奥 八甲田山	採集地 (英)	Mutsu: Mt. Hakkoda
採集日	Jul. 6, 1933	備考	
採集者 (ラベル)	村井三郎	採集者 (和)	村井三郎
		採集者 (英)	Murai, S.
Herb. No.		Collector's No.	212
ラベルタイトル	北海道帝国大学理学部腊葉室		
図版番号 書き込み	図 234	書き込み 筆記具	鉛筆
		書き込み 備考	

Pl. <b>234-2</b>	<b>アムグンスゲ</b>	部分	
学名	<i>Carex amgunensis</i>		
地域	Sakhalin	県 / 支庁 / 島	
		確信度	<input type="radio"/>
採集地 (ラベル情報)	樺太 西多頼加	採集地 (英)	Sakhalin: Nishi-taraika
採集日	Aug. 16, 1940	備考	
採集者 (ラベル)	秋山茂雄	採集者 (和)	秋山茂雄
		採集者 (英)	Akiyama, S.
Herb. No.		Collector's No.	
ラベルタイトル	北海道帝国大学理学部腊葉室		
図版番号 書き込み	pl.234	書き込み 筆記具	インク
		書き込み 備考	鉛筆で上下逆さまに〈図 pl.234〉とも書いてある

Pl. <b>235A</b>	<b>ヒメスゲ</b>	部分	A: 全草〔大型〕
学名	<i>Carex oxysandra var. oxysandra</i>		
地域	Hokkaido	県 / 支庁 / 島	Mts. Taisetsu
		確信度	<input type="radio"/>
採集地 (ラベル情報)	石狩 大雪山 黒岳	採集地 (英)	Mts. Taisetsu: Mt. Kurodake
採集日	Aug. 14, 1934	備考	
採集者 (ラベル)	S. Akiyama	採集者 (和)	秋山茂雄
		採集者 (英)	Akiyama, S.
Herb. No.		Collector's No.	
ラベルタイトル	HERB. S. AKIYAMA 秋山茂雄所蔵標本		
図版番号 書き込み	Pl.235	書き込み 筆記具	インク
		書き込み 備考	

Pl. <b>235B</b>	<b>ヒメスゲ</b>	部分	B: 全草〔小型〕
学名	<i>Carex oxysandra var. oxysandra</i>		
地域	Hokkaido	県 / 支庁 / 島	Mts. Taisetsu
		確信度	<input type="radio"/>
採集地 (ラベル情報)	石狩 大雪山 裾合平上	採集地 (英)	Mts. Taisetsu: Susoaidaira
採集日	Aug. 16, 1934	備考	
採集者 (ラベル)	S. Akiyama	採集者 (和)	秋山茂雄
		採集者 (英)	Akiyama, S.
Herb. No.		Collector's No.	
ラベルタイトル	HERB. S. AKIYAMA 秋山茂雄所蔵標本		
図版番号 書き込み	-	書き込み 筆記具	-
		書き込み 備考	

Pl. <b>235F ナガミヒメスゲ</b>	部分 F: 花茎頂部
学名 <i>Carex oxysandra</i> var. <i>lanceata</i>	
地域 Honshu	県 / 支庁 / 島 Tochigi
採集地 下野 日光	採集地 Shimotsuke: Nikko
採集日 Jul., 1929	備考 2枚のうちどちらか。ラベルにはニッコウヒメスゲと書いてある
採集者 中島資忠	採集者 中島資忠
採集者 Nakajima, S.	
Herb. No. 001424	Collector's No.
ラベルタイトル 北海道帝国大学理学部腊葉室	
図版番号 pl.235-F-H	書き込み インク
書き込み	書き込み 備考

Pl. <b>235F ナガミヒメスゲ</b>	部分 F: 花茎頂部
学名 <i>Carex oxysandra</i> var. <i>lanceata</i>	
地域 Honshu	県 / 支庁 / 島 Tochigi
採集地 下野 日光	採集地 Shimotsuke: Nikko
採集日 Jul., 1929	備考 2枚のうちどちらか。
採集者 中島資忠	採集者 中島資忠
採集者 Nakajima, S.	
Herb. No. 000638	Collector's No.
ラベルタイトル 北海道帝国大学理学部腊葉室	
図版番号 -	書き込み -
書き込み	書き込み 備考

Pl. <b>236A トナカイスゲ</b>	部分 A: 全草
学名 <i>Carex globularis</i>	
地域 Sakhalin	県 / 支庁 / 島
採集地 樺太 近幌 突阻山麓	採集地 Sakhalin: Chikahoro, foot of Mt. Tossozan
採集日 Aug. 12, 1940	備考
採集者 秋山茂雄	採集者 秋山茂雄
採集者 Akiyama, S.	
Herb. No.	Collector's No.
ラベルタイトル 北海道帝国大学理学部腊葉室	
図版番号 Pl.236	書き込み インク
書き込み	書き込み 備考

Pl. <b>236B トナカイスゲ</b>	部分 B: 花茎上部
学名 <i>Carex globularis</i>	
地域 Sakhalin	県 / 支庁 / 島
採集地 樺太 敷香町	採集地 Sakhalin: Shisuka-cho
採集日 Aug. 6, 1933	備考
採集者 秋山茂雄	採集者 秋山茂雄
採集者 Akiyama, S.	
Herb. No.	Collector's No.
ラベルタイトル 北海道帝国大学理学部腊葉室	
図版番号 -	書き込み -
書き込み	書き込み 備考

Pl. <b>236C トナカイスゲ</b>	部分 C:花茎上部	
学名 <i>Carex globularis</i>		
地域 Sakhalin 県 / 支庁 / 島	確信度 <input type="radio"/>	
採集地 (ラベル情報) 樺太 泊岸 京大演習林	採集地 (英) Sakhalin: Tomarikeshi, Research Forest of Kyoto Imp. Univ.	
採集日 Aug. 14, 1933	備考	
採集者 (ラベル) 秋山茂雄	採集者 (和) 秋山茂雄	採集者 (英) Akiyama, S.
Herb. No.	Collector's No.	
ラベルタイトル 北海道帝国大学理学部腊葉室		
図版番号 書き込み	書き込み 筆記具	書き込み 備考

Pl. <b>237-1 アツマスゲ</b>	部分	
学名 <i>Carex lasiolepis</i>		
地域 Honshu 県 / 支庁 / 島 Nagano	確信度 <input type="radio"/>	
採集地 (ラベル情報) Karuizawa, Hondo	採集地 (英) Shinano: Karuizawa	
採集日 Apr., 1930	備考	
採集者 (ラベル) J. Ohwi	採集者 (和) 大井次三郎	採集者 (英) Ohwi, J.
Herb. No.	Collector's No.	
ラベルタイトル FLORA JAPONICA ex HERB. JISABURO OHWI		
図版番号 書き込み pl.237 Fig.1	書き込み 筆記具 インク	書き込み 備考

Pl. <b>237-2 サヤマスゲ</b>	部分	
学名 <i>Carex hashimotoi</i>		
地域 Honshu 県 / 支庁 / 島 Shiga	確信度 <input type="radio"/>	
採集地 (ラベル情報) Hondo: Mt. Tanakamiyama, Ohmi	採集地 (英) Omi: Mt. Tanakamiyama	
採集日 1932	備考 【TI】 Isotype	
採集者 (ラベル) Ch. Hashimoto	採集者 (和) 橋本	採集者 (英) Hashimoto, C.
Herb. No. TI	Collector's No.	
ラベルタイトル PLANTAE JAPONICAE ex Herb. Jisaburo Ohwi		
図版番号 書き込み	書き込み 筆記具	書き込み 備考

Pl. <b>238-1A アカスゲ</b>	部分 A:全草	
学名 <i>Carex quadriflora</i>		
地域 Hokkaido 県 / 支庁 / 島 Abashiri	確信度 <input type="radio"/>	
採集地 (ラベル情報) 北見 北見富士	採集地 (英) Kitami: Mt. Kitamifuji	
採集日 Jul. 23, 1934	備考	
採集者 (ラベル) S. Akiyama	採集者 (和) 秋山茂雄	採集者 (英) Akiyama, S.
Herb. No.	Collector's No.	
ラベルタイトル 北海道帝国大学理学部腊葉室		
図版番号 書き込み pl.238 F.1	書き込み 筆記具 インク	書き込み 備考

Pl. <b>238-1B アカスゲ</b>	部分 B: 花茎頂部
学名 <i>Carex quadriflora</i>	
地域 Korea	県 / 支庁 / 島
採集地 朝鮮咸北倉 (?) 呼 (?) 嶺	採集地 Korea: Kanhoku
採集日 Jun. 22, 1930	備考
採集者 Jisaburo Ohwi	採集者 大井次三郎
採集者 (ラベル)	採集者 (和)
採集者 Ohwi, J.	採集者 (英)
Herb. No.	Collector's No. 1682
ラベルタイトル PLANTAE JAPONICAE ex Herb. Jisaburo Ohwi	
図版番号 ー	書き込み ー
書き込み	筆記具
	書き込み 備考

Pl. <b>238-2AB ホソバヒカゲスゲ</b>	部分 A: 全草, B: 花茎頂部
学名 <i>Carex humilis var. nana</i>	
地域 Honshu	県 / 支庁 / 島 Yamanashi
採集地 甲斐三ツ峠	採集地 Kai: Mitsu-toge
採集日 Jun. 1, 1940	備考
採集者 田中信徳	採集者 田中信徳
採集者 (ラベル)	採集者 (和)
採集者 Tanaka, N.	採集者 (英)
Herb. No.	Collector's No. 8
ラベルタイトル 北海道帝国大学理学部腊葉室	
図版番号 pl.238A-E	書き込み インク
書き込み	筆記具
	書き込み 備考

Pl. <b>238-2F イトヒカゲスゲ</b>	部分 F: 全草
学名 <i>Carex humilis var. callitrichos</i>	
地域 Kyushu	県 / 支庁 / 島 Kumamoto
採集地 Watari prov. Higo	採集地 Higo: Watari
採集日 May 4, 1930	備考
採集者 K. Mayebara	採集者 前原勘次郎
採集者 (ラベル)	採集者 (和)
採集者 Mayebara, K.	採集者 (英)
Herb. No. 11122	Collector's No. Oh.177
ラベルタイトル 北海道帝国大学理学部腊葉室	
図版番号 Pl.238-F	書き込み インク
書き込み	筆記具
	書き込み 備考

Pl. <b>239-1 ヒカゲスゲ</b>	部分
学名 <i>Carex lanceolata var. lanceolata</i>	
地域 Hokkaido	県 / 支庁 / 島 Ishikari
採集地 石狩石切山	採集地 Ishikari: Mt. Ishikiriyama
採集日 Jul. 5, 1931	備考
採集者 秋山茂雄	採集者 秋山茂雄
採集者 (ラベル)	採集者 (和)
採集者 Akiyama, S.	採集者 (英)
Herb. No. 11489	Collector's No.
ラベルタイトル 北海道帝国大学理学部腊葉室	
図版番号 ー	書き込み ー
書き込み	筆記具
	書き込み 備考



Pl. **239-2 カラフトヒカゲスゲ** 部分

学名 *Carex lanceolata* var. *laxa*

地域 Sakhalin 県 / 支庁 / 島  確信度

採集地 (ラベル情報) 樺太 遠内川 熊越坂 採集地 (英) Sakhalin: Wen'nai river, Kumakoesaka

採集日 Jun. 16, 1936 備考 【SAPS 通常配架】

採集者 (ラベル) M. Tatewaki & Takahashi 採集者 (和) 舘脇操・高橋喜夫 採集者 (英) Tatewaki, M. & Takahashi, Y.

Herb. No. SAPS Collector's No.

ラベルタイトル Herbarium of the Faculty of Agriculture, Hokkaido Imperial University, Sapporo.

図版番号  書き込み  書き込み   
書き込み  筆記具  備考

Pl. **239-3 オオヒカゲスゲ** 部分

学名 *Carex pediformis* var. *genuina*

地域 Korea 県 / 支庁 / 島  確信度

採集地 (ラベル情報) 朝鮮 江原道 鉄原附近 採集地 (英) Korea: Kogendo, near Tetsugen

採集日 May, 1940 備考

採集者 (ラベル) 村田保太郎 採集者 (和) 村田保太郎 採集者 (英) Murata, Y.

Herb. No.  Collector's No. 11

ラベルタイトル 北海道帝国大学理学部腊葉室

図版番号  書き込み  書き込み   
書き込み  筆記具  備考

Pl. **240 カタスゲ** 部分

学名 *Carex macrandrolepis*

地域 Honshu 県 / 支庁 / 島 Wakayama 確信度

採集地 (ラベル情報) 紀伊 田辺町 採集地 (英) Kii: Tanabe-cho

採集日 Apr., 1925 備考

採集者 (ラベル) 中島 採集者 (和) 中島 採集者 (英) Nakajima

Herb. No.  Collector's No.

ラベルタイトル 北海道帝国大学理学部腊葉室

図版番号 pl.240 書き込み インク 書き込み   
書き込み  筆記具  備考

Pl. **241A サツマスゲ** 部分 A: 花茎

学名 *Carex ligulata* var. *ligulata*

地域 Honshu 県 / 支庁 / 島 Hiroshima 確信度

採集地 (ラベル情報) 向宇品 安キ国 採集地 (英) Aki: Mukoujina

採集日 Jul. 20, 1932 備考

採集者 (ラベル) U. [W ?] Sato 採集者 (和) 佐藤 採集者 (英) Sato, U. [W ?]

Herb. No. 13714 Collector's No. 5

ラベルタイトル 北海道帝国大学理学部腊葉室〔学名・和名〕・ - 〔採集情報〕

図版番号 pl.241 B 以外 書き込み インク 書き込み   
書き込み  筆記具  備考

Pl. <b>241B</b>	<b>サツマスゲ</b>	部分	B: 花茎上部 (小穂集合したもの)
学名	<i>Carex ligulata</i> var. <i>ligulata</i>		
地域	Honshu	県 / 支庁 / 島	Wakayama
		確信度	<input type="radio"/>
採集地 (ラベル情報)	紀伊 木ノ本村	採集地 (英)	Kii: Kinomoto-mura
採集日	Jun. 7, 1927	備考	
採集者 (ラベル)	小川由一	採集者 (和)	小川由一
		採集者 (英)	Ogawa, Y.
Herb. No.	12526	Collector's No.	15
ラベルタイトル	北海道帝国大学理学部腊葉室		
図版番号 書き込み	pl.241B	書き込み 筆記具	インク
		書き込み 備考	

Pl. <b>242A</b>	<b>ムジナスゲ</b>	部分	A: 花茎
学名	<i>Carex lasiocarpa</i> var. <i>occultans</i>		
地域	Honshu	県 / 支庁 / 島	Iwate
		確信度	?
採集地 (ラベル情報)	陸中 岩手山麓 春子谷地	採集地 (英)	Rikuchu: foot of Mt. Iwate, Harukoyachi mire
採集日	Jul. 5, 1935	備考	
採集者 (ラベル)	S. Akiyama	採集者 (和)	秋山茂雄
		採集者 (英)	Akiyama, S.
Herb. No.		Collector's No.	
ラベルタイトル	HERB. S. AKIYAMA 秋山茂雄所蔵標本		
図版番号 書き込み	-	書き込み 筆記具	-
		書き込み 備考	

Pl. <b>242B</b>	<b>ムジナスゲ</b>	部分	B: 葉叢
学名	<i>Carex lasiocarpa</i> var. <i>occultans</i>		
地域	Hokkaido	県 / 支庁 / 島	Iburi
		確信度	<input type="radio"/>
採集地 (ラベル情報)	膽振 ニナルカ	採集地 (英)	Iburi: Ninaruka
採集日	Jun. 20, 1934	備考	
採集者 (ラベル)	S. Akiyama	採集者 (和)	秋山茂雄
		採集者 (英)	Akiyama, S.
Herb. No.		Collector's No.	
ラベルタイトル	HERB. S. AKIYAMA 秋山茂雄所蔵標本		
図版番号 書き込み	pl.242B	書き込み 筆記具	鉛筆
		書き込み 備考	

Pl. <b>243</b>	<b>ビロードスゲ</b>	部分	
学名	<i>Carex miyabei</i>		
地域	Hokkaido	県 / 支庁 / 島	Ishikari
		確信度	<input type="radio"/>
採集地 (ラベル情報)	石狩 中山峠	採集地 (英)	Ishikari: Nakayamatoge
採集日	Jul. 12, 1931	備考	
採集者 (ラベル)	秋山茂雄	採集者 (和)	秋山茂雄
		採集者 (英)	Akiyama, S.
Herb. No.	11571	Collector's No.	
ラベルタイトル	北海道帝国大学理学部腊葉室		
図版番号 書き込み	pl.243	書き込み 筆記具	インク
		書き込み 備考	

Pl. <b>245 スナジスゲ</b>	部分	
学名 <i>Carex glabrescens</i>		
地域 Korea	県 / 支庁 / 島	確信度 <input type="radio"/>
採集地 (ラベル情報) 朝鮮 慶尚南道 晋州	採集地 (英) Korea: Keishonando, Shinshu	
採集日 Jun. 23, 1940	備考	
採集者 (ラベル) 横山春男	採集者 (和) 横山春男	採集者 (英) Yokoyama, H.
Herb. No.	Collector's No. 1180	
ラベルタイトル 北海道帝国大学理学部腊葉室〔学名・和名・採集情報〕・ー〔採集情報〕		
図版番号 pl.245	書き込み 筆記具 インク	書き込み 備考

Pl. <b>246 モリカサスゲ</b>	部分	
学名 <i>Carex drymophila</i> var. <i>drymophila</i>		
地域 Korea	県 / 支庁 / 島	確信度 <input type="radio"/>
採集地 (ラベル情報) Korea: in Tempori〔Gempori?〕	採集地 (英) Korea: Tempori〔Gempori?〕	
採集日 Jun. 21, 1932	備考	
採集者 (ラベル) Jisaburo Ohwi	採集者 (和) 大井次三郎	採集者 (英) Ohwi, J.
Herb. No.	Collector's No.	
ラベルタイトル PLANTAE JAPONICAE ex Herb. Jisaburo Ohwi		
図版番号 pl.246	書き込み 筆記具 鉛筆	書き込み 備考

Pl. <b>247 アカンカサスゲ</b>	部分	
学名 <i>Carex drymophila</i> var. <i>akanensis</i>		
地域 Sakhalin	県 / 支庁 / 島	確信度 <input type="radio"/>
採集地 (ラベル情報) 樺太 豊原	採集地 (英) Sakhalin: Toyohara	
採集日 Aug. 1, 1933	備考	
採集者 (ラベル) 秋山茂雄	採集者 (和) 秋山茂雄	採集者 (英) Akiyama, S.
Herb. No.	Collector's No.	
ラベルタイトル 北海道帝国大学理学部腊葉室		
図版番号 pl.247	書き込み 筆記具 鉛筆	書き込み 備考

Pl. <b>248AB ハタバスゲ</b>	部分	A: 花茎, B: 葉鞘口辺
学名 <i>Carex latisquamea</i>		
地域 Honshu	県 / 支庁 / 島 Akita	確信度 <input type="radio"/>
採集地 (ラベル情報) 羽後国 秋田市	採集地 (英) Ugo: Akita-shi	
採集日 Jun. 1, 1941	備考	
採集者 (ラベル) 古家儀八郎	採集者 (和) 古家儀八郎	採集者 (英) Furuya, G. or Furuie, G.
Herb. No.	Collector's No. 4	
ラベルタイトル 北海道帝国大学理学部腊葉室〔学名・和名〕・ー〔採集情報〕		
図版番号 Pl.248	書き込み 筆記具 鉛筆	書き込み 備考

●秋山記載種で標本が見つからないもの（タイプ標本が図版と考えられるもの）

特に本書で記載された種は、引用標本が図版標本である可能性が高いと考えられる。

Pl. <b>8-2 オオミノコハリスゲ</b>	採集者	M. Kume
学名 <i>Carex hakonensis</i> var. <i>macrocarpa</i>		
地域 Honshu 県 / 支庁 / 島 Mt. Fuji	採集日	1930
採集地 Cult. In pedem montis Fuji (富士山麓移植品)	備考	標本未確認：秋山が本書で変種記載（タイプ標本が図版標本の可能性が高いと考えられる）

Pl. <b>76 カッタスゲ</b>	採集者	K. Takenaka
学名 <i>Carex shakushizawaensis</i>		
地域 Honshu 県 / 支庁 / 島 Nagano	採集日	1928
採集地 Shakushizawa, in monte Shirouma, prov. Shinano	備考	標本未確認：秋山が別文献で記載（タイプ標本が図版標本の可能性あり）

Pl. <b>109-2 カラフトタヌキラン</b>	採集者	B. Yoshimura & M. Hara
学名 <i>Carex sisukensis</i>		
地域 Sakhalin 県 / 支庁 / 島	採集日	1937?
採集地 monte Ishibai (石灰山) [Mt. Sekkaiyama]	備考	標本未確認：秋山が本書で記載（3枚の引用標本のうちのどれか1枚が図版標本と考えられる）

Pl. <b>109-2 カラフトタヌキラン</b>	採集者	H. Sugawara
学名 <i>Carex sisukensis</i>		
地域 Sakhalin 県 / 支庁 / 島	採集日	—
採集地 Okada (岡田山)	備考	標本未確認：秋山が本書で記載（3枚の引用標本のうちのどれか1枚が図版標本と考えられる）

Pl. <b>109-2 カラフトタヌキラン</b>	採集者	—
学名 <i>Carex sisukensis</i>		
地域 Sakhalin 県 / 支庁 / 島	採集日	—
採集地 Sisuka (敷香)	備考	標本未確認：秋山が本書で記載（3枚の引用標本のうちのどれか1枚が図版標本と考えられる）

Pl. <b>126-2 ケオノエスゲ</b>	採集者	M. Tatewaki
学名 <i>Carex tenuiformis</i> f. <i>puberula</i>		
地域 Kurils 県 / 支庁 / 島 Shikotan	採集日	1934
採集地 Masubayama, Shikotanto	備考	標本未確認：秋山が別文献で品種記載（タイプ標本が図版標本の可能性あり）

Pl. <b>187-1 ムツアオスゲ</b>	採集者	S. Murai
学名 <i>Carex aquilonalis</i>		
地域 Honshu 県 / 支庁 / 島 Aomori	採集日	1933
採集地 in monte Hakkoda, prov. Mutsu	備考	標本未確認：秋山が別文献で記載（タイプ標本が図版標本の可能性あり）

●地域特産種（標本が見つからないが、産地が限られるもの）

Pl. <b>64-1</b>	<b>タカサゴテキリスゲ</b>	採集者	—
学名	<i>Carex phaeopoda</i>		
地域	Taiwan 県/支庁/島	採集日	—
採集地	台湾の高地森林帯内各所 [特産]	備考	標本未確認：産地限定種

Pl. <b>95-2</b>	<b>タイワンクロボスゲ</b>	採集者	—
学名	<i>Carex apodostachya</i>		
地域	Taiwan 県/支庁/島	採集日	—
採集地	台湾高山草地（南湖大山、次高山、大霸仙山） [特産]	備考	標本未確認：産地限定種

Pl. <b>132AB</b>	<b>タロコカサスゲ</b>	採集者	—
学名	<i>Carex purpureotincta</i>		
地域	Taiwan 県/支庁/島	採集日	—
採集地	台湾（タロコ峡密林内） [特産]	備考	標本未確認：産地限定種

Pl. <b>148-2</b>	<b>アリサンスゲ</b>	採集者	—
学名	<i>Carex remotiflora</i>		
地域	Taiwan 県/支庁/島	採集日	—
採集地	台湾中央山脈の高山森林帯内各所 [特産]	備考	標本未確認：産地限定種

Pl. <b>153ABC</b>	<b>アリサンタマツリスゲ</b>	採集者	—
学名	<i>Carex arisanensis</i>		
地域	Taiwan 県/支庁/島	採集日	—
採集地	台湾の高山森林下所々 [特産]	備考	標本未確認：産地限定種

Pl. <b>163</b>	<b>ニイタカヒゴクサ</b>	採集者	—
学名	<i>Carex kawakamii</i>		
地域	Taiwan 県/支庁/島	採集日	—
採集地	台湾山地の樹蔭又は草原 [特産]	備考	標本未確認：産地限定種 ニイタカヒゴクサの図版がシラスゲの項に誤って掲載されている 「誤図版」がある

Pl. <b>218</b>	<b>タケシマカンスゲ</b>	採集者	—
学名	<i>Carex viridissima</i>		
地域	Korea 県/支庁/島	採集日	—
採集地	朝鮮（鬱陵島） [特産]	備考	標本未確認：産地限定種

●不明種 (標本が見つからず、産地が広いもの) : 産地・分布は『極東亜産スゲ属植物』による

Pl. <b>2-1E</b>	<b>セイタカキンスゲ</b>	備考	果胞のみのため、判断できない
学名	<i>Carex pyrenaica</i> var. <i>altior</i>		
地域	Hokkaido, Honshu		
産地	北海道 (石狩、十勝、日高)、本州 (羽前、羽後、甲斐、 信濃、越中等) の高山のやや湿潤な陽地	分布	北米、シベリア、欧州

Pl. <b>13-2</b>	<b>タイリクカワズスゲ</b>	備考	
学名	<i>Carex lithophila</i>		
地域	Korea, Sakhalin		
産地	朝鮮 (咸北)	分布	東部シベリア、樺太

Pl. <b>47-2</b>	<b>オハグロスゲ</b>	備考	
学名	<i>Carex concolor</i>		
地域	Kurils, Korea		
産地	千島 (得撫、計士夷、幌筵)、朝鮮 (咸北)	分布	欧州、シベリア、カムチャツカ、北米の北極圏☆地

Pl. <b>50</b>	<b>シュミットスゲ</b>	備考	
学名	<i>Carex schmidtii</i>		
地域	Sakhalin, Kurils, Hokkaido, Korea, Manshu		
産地	樺太、千島 (色丹)、北海道 (根室)、朝鮮 (北部)	分布	東部シベリア、蒙古、満州、カムチャツカ

Pl. <b>54-1A</b>	<b>タニガワスゲ</b>	備考	
学名	<i>Carex forficula</i> var. <i>forficula</i>		
地域	Hokkaido, Honshu, Shikoku, Kyushu, Korea, Manshu		
産地	北海道、本州、四国、九州、朝鮮	分布	中国北部、満州、東部シベリア

Pl. <b>87-2</b>	<b>ミヤマクロボスゲ</b>	備考	
学名	<i>Carex norvegica</i>		
地域	Korea		
産地	朝鮮北部 (咸南、咸北) の草地	分布	北半球の北部に広く分布する

Pl. <b>141</b>	<b>シオクグ</b>	備考	
学名	<i>Carex scabrifolia</i>		
地域	Hokkaido, Honshu, Shikoku, Kyushu, Tsushima, Korea, Ryukyu, Taiwan, Manshu		
産地	北海道、本州、四国、九州、対馬、朝鮮南部、琉球、 台湾	分布	ウスリー、満州、中国

Pl. <b>142</b>	<b>ムシャスゲ</b>	備考	
学名	<i>Carex kirganica</i>		
地域	Sakhalin, Korea		
産地	樺太 (南部を除く)、朝鮮 (咸北) の海岸に近い寒冷 低湿地	分布	カムチャツカ

Pl. <b>171-2</b>	<b>フクロスゲ</b>	備考	
学名	<i>Carex mollissima</i>		
地域	Sakhalin, Korea		
産地	樺太（旧日本領北部）、朝鮮（咸南、咸北）の平地又は低地	分布	東部シベリア

Pl. <b>184</b>	<b>チャシバスゲ</b>	備考	
学名	<i>Carex verna var. microtricha</i>		
地域	Sakhalin, Hokkaido, Kurils, Honshu, Korea		
産地	樺太及び北海道のほぼ全域、千島北部及び南部、本州、朝鮮	分布	本域より北方をへてシベリア東部にいたるものと考えられる

Pl. <b>202-1</b>	<b>ゴンゲンスゲ</b>	備考	
学名	<i>Carex sachalinensis var. sachalinensis</i>		
地域	Sakhalin, Hokkaido, Kurils, Honshu		
産地	樺太各地、北海道ほぼ全域、千島（得撫島以南）、本州	分布	樺太全般

Pl. <b>206E</b>	<b>マルミノミヤマカンスゲ</b>	備考	果胞のみのため、判断できない
学名	<i>Carex multifolia var. globosa</i>		
地域	Honshu		
産地	本州（常陸、越後、加賀）	分布	特産

Pl. <b>229</b>	<b>ヒロバヒエスゲ</b>	備考	
学名	<i>Carex xiphium</i>		
地域	Korea, Manshu		
産地	朝鮮北部（咸南、咸北）の草地森林内	分布	満州、シベリア南方

Pl. <b>231-1</b>	<b>タガネソウ</b>	備考	
学名	<i>Carex siderosticta</i>		
地域	Hokkaido, Honshu, Shikoku, Kyushu, Korea, Manshu		
産地	北海道、本州より四国、九州のほぼ全域、朝鮮各地	分布	満州、中国本部北方

Pl. <b>244</b>	<b>コノゲスゲ</b>	備考	
学名	<i>Carex raddei</i>		
地域	Korea, Manshu		
産地	朝鮮（京畿、平南、咸北）	分布	東部シベリア、満州



## INDEX 学名順

種小名	……ページ	図版番号		……	
aequalta	……27	Pl.59	clivorum	……81	Pl.196-1
albata	……10	Pl.18	concolor	……104	Pl.2-47
alliiformis	……57	Pl.131	confertiflora	……59	Pl.138
alterniflora var. alterniflora	……83	Pl.200-1	conica var. conica	……87	Pl.210A
alterniflora var. aureo-brunnea	……83	Pl.200-2	conica var. rubens	……87	Pl.210E
alterniflora var. pseudostrigosa	……83	Pl.201	conicoides	……83	Pl.202-2
amgunensis	……95	Pl.234-2	cruciata var. cruciata	……55	Pl.123
angustisquama	……42	Pl.96	cryptostachys	……72	Pl.177
aphanolepis	……68	Pl.166	cuneata	……80	Pl.195
aphyllopus var. aphylopus	……23	Pl.49	curvicollis	……38	Pl.85
apodostachya	……103	Pl.95-2	cyperoides	……20	Pl.38
apoiensis	……44	Pl.101	daibuensis	……87	Pl.211
aquilonalis	……102	Pl.187-1	daisenensis	……85	Pl.205
arenicola	……7	Pl.9-2	diandra	……13	Pl.23
arisanensis	……103	Pl.153	dickinsii	……72	Pl.176
arnellii	……57	Pl.129	dimorpholepis	……27	Pl.58
atrata	……42	Pl.95-1	discoidea	……80	Pl.193F
atroviridis	……86	Pl.208-1	dispalata var. dispalata	……59-60	Pl.139A
augustini	……89	Pl.219	dispalata var. takeuchii	……60	Pl.139F
augustinowiczii var. augustinowczii	……39	Pl.87-1	disperma	……7	Pl.9-1
baccans var. baccans	……54	Pl.122	dissitiflora	……62	Pl.149
bilateralis	……37	Pl.84-2	distichoidea	……9	Pl.13-1
bipartita var. scaber	……13	Pl.24	doenitzii var. doenitzii	……32	Pl.71-1
biwensis	……6	Pl.7-1	doenitzii var. mollis	……33	Pl.71-2
blepharicarpa var. blepharicarpa	……52	Pl.116	dolichostachya	……86	Pl.208-2
blepharicarpa var. dueensis	……51	Pl.115-2	doniana	……67	Pl.161
bootiana	……92	Pl.227	drymophila var. akanensis	……101	Pl.247
bostrichostigma	……62	Pl.148-1	drymophila var. drymophila	……101	Pl.246
brachyathera	……53	Pl.118	duriuscula	……7	Pl.10-1
brunnea	……36-37	Pl.82-2	duthiei	……42	Pl.94
brunnescens f. sphaerostachya	……15	Pl.27	duvaliana	……84-85	Pl.204
buxbaumii	……40-41	Pl.91	eleusinoides	……20	Pl.40
caespitosa var. caespitosa	……23	Pl.51-1	fernaldiana	……84	Pl.203-1
canescens	……15	Pl.26	fibrillosa	……79	Pl.193A
capillacea var. capillacea	……5	Pl.6-1A	filicina	……55	Pl.124
capillacea var. sachalinensis	……5	Pl.6-1E	filipes var. arakiana	……64	Pl.152E
capillaris	……56	Pl.125-2	filipes var. filipes	……63	Pl.151
capricornis var. capricornis	……66	Pl.160	filipes var. oligostachys	……64	Pl.152G
caudatifrons	……43	Pl.98-1	filipes var. rouyana	……63	Pl.152A
chordorrhiza	……8	Pl.10-2	filipes var. tremula	……63	Pl.152C
chrysolepis	……51	Pl.114-2	flabellata	……28-29	Pl.62
ciliato-marginata	……93	Pl.230	flavocuspis var. brearistata	……44	Pl.99F
cinerascens	……22	Pl.48-1	flavocuspis var. flavocuspis	……43-44	Pl.99A

foliosissima var. foliosissima	.....88	Pl.214	jacens var. pubescens	.....78	Pl.189-2
forficula var. angustiflora	.....25	Pl.54-1E	jaluensis	.....46	Pl.105-2
forficula var. forficula	.....104	Pl.54-1A	jankowskii	.....5	Pl.6-2
formosensis	.....73	Pl.180	japonica	.....67	Pl.164
fulta	.....5	Pl.5-3	japonicaeformis	.....67	Pl.165
gentilis	.....35	Pl.78	kabanovii	.....1	Pl.1-1
gibba	.....20	Pl.39	kanehirae	.....36	Pl.81
gifuensis var. gifuensis f. gifuensis	.....93-94	Pl.232	karashidaniensis	.....77	Pl.187-2
glabrescens	.....101	Pl.245	kattaeana	.....34	Pl.75-3
glabrior	.....50	Pl.113-2	kawakamii	.....103	Pl.163
globularis	.....96-97	Pl.236	ketonensis	.....31	Pl.68
gmelini	.....41	Pl.93	kiotensis	.....29	Pl.63
gotoi	.....61	Pl.114-2	kirganica	.....104	Pl.142
gracilispica	.....72	Pl.179	kobomugi f. kobomugi	.....12	Pl.21B
grallatoria var. grallatoria	.....2-3	Pl.3-1A	kobomugi f. longibracteata	.....13	Pl.21H
grallatoria var. heteroclita	.....3	Pl.3-1G	laevisima	.....10	Pl.17
gynocrates	.....1	Pl.1-2	lanceolata var. lanceolata	.....98	Pl.239-1
hachijoensis	.....86	Pl.207	lanceolata var. laxa	.....99	Pl.239-2
hakkodensis	.....3	Pl.3-2	lasiocarpa var. occultans	.....100	Pl.242
hakonensis var. hakonensis	.....6	Pl.8-1	lasiolepis	.....97	Pl.237-1
hakonensis var. macrocarpa	.....102	Pl.8-2	latisquamea	.....101	Pl.248
hancockiana	.....39	Pl.88	laxa	.....48	Pl.108-2
hashimotoi	.....97	Pl.237-2	leiorhyncha	.....10	Pl.16
hattoriana	.....36	Pl.82-1	leucochlora var. leucochlora	.....78	Pl.191-1
heterolepis	.....24	Pl.52	leucochlora var. leucochlora	.....79	Pl.191-2
heterostachya	.....61	Pl.144-1	ligulata var. ligulata	.....99-100	Pl.241
hindsii	.....21	Pl.42	limosa	.....48	Pl.107
hirtifructus	.....51	Pl.115-1	lithophila	.....104	Pl.13-2
hondoensis	.....57	Pl.130	livida	.....48	Pl.108-1
hoozanensis	.....92	Pl.226	loliacea	.....15	Pl.29
hotaizanensis	.....49	Pl.110-1	longerostrata var. longerostrata	.....92	Pl.228-1
humbertiana	.....21	Pl.44	longerostrata var. pallida	.....92	Pl.228-2
humilis var. callitrichos	.....98	Pl.238-2F	lutchuensis	.....72	Pl.178
humilis var. nana	.....98	Pl.238-2A	lyngbyei	.....30	Pl.66
hymenodon	.....59	Pl.137	maackii	.....19-20	Pl.37
idzuroei	.....58	Pl.136	macrandrolepis	.....99	Pl.240
incisa	.....28	Pl.60	macrocephala	.....13	Pl.22
inflata var. inflata	.....70	Pl.171-1	macroGLOSSA	.....65	Pl.156-2
insaniae var. insaniae f. angustifolia	.....91	Pl.223C	maculata	.....46	Pl.105-1
insaniae var. insaniae f. insaniae	.....90	Pl.222	makinoensis	.....50	Pl.113-1
insaniae var. papillaticulmis	.....90	Pl.223A	matsumurae	.....89	Pl.217
ischnostachya	.....58	Pl.135	maximowiczii var. maximowiczii	.....25	Pl.55-1
jacens var. jacens	.....77	Pl.189-1	maximowiczii var. minor	.....26	Pl.55-2

mayebarana	.....84	Pl.203-2	omiana var. omiana	.....17	Pl.32
melanocarpa	.....94	Pl.233-2	onoei	.....6	Pl.7-2
meridiana	.....77	Pl.188	orthostemon	.....78	Pl.190-2
mertensii var. urostachys	.....41	Pl.92	oshimensis	.....88	Pl.213
metallica	.....57	Pl.128	otaruensis	.....25	Pl.53
meyeriana	.....40	Pl.90	oxysandra var. lanceata	.....96	Pl.235F
michauxiana var. asiatica	.....66	Pl.158-2	oxysandra var. oxysandra	.....95	Pl.235A
micrantha	.....23	Pl.48-2	pachygyna	.....93	Pl.231-2
micropoda	.....2	Pl.2-2	pallida	.....8	Pl.12
middendorffii var. middendorffii	.....30-31	Pl.67	papulosa	.....64	Pl.154
minuta f. minuta	.....23-24	Pl.51-2	parciflora	.....64	Pl.155
mira	.....94	Pl.233-1	pauciflora	.....4	Pl.5-1
misandra	.....49	Pl.109-1	paupercula	.....47	Pl.106-2
mitrata var. aristata	.....74	Pl.182-1G	paxii	.....9	Pl.15
mitrata var. mitrata	.....73-74	Pl.182-1A	pediformis var. genuina	.....99	Pl.239-3
miyabei	.....100	Pl.243	peiktusani	.....39	Pl.89
mokkwaensis	.....35	Pl.79	phacota var. gracilispica	.....27	Pl.57
mollicula	.....67	Pl.162	phacota var. phacota	.....26	Pl.56
mollissima	.....105	Pl.171	phaeopoda	.....103	Pl.64-1
morii	.....54	Pl.120-2	physocarpa	.....69	Pl.169-1
morrisonicola	.....78	Pl.190-1	pilosa var. auriculata	.....62	Pl.147
morrowii var. morrowii	.....89	Pl.216	planata var. angustalata	.....19	Pl.36-2
multifolia var. multifolia	.....85	Pl.206A	planata var. planata	.....19	Pl.36-1A
multifolia var. globosa	.....105	Pl.206E	planata var. remotiuscula	.....19	Pl.36-1E
muricata	.....16-17	Pl.31	planiculmis	.....68	Pl.167
nagatadakensis	.....33	Pl.72	pocilliformis	.....82	Pl.199-1
nakiri	.....37	Pl.83	poculisquama	.....90	Pl.220
nemurensis	.....14	Pl.25-2	podogyna f. podogyna	.....32	Pl.70
neofilipes	.....56	Pl.127	polyschoena	.....81	Pl.196-2
nervata	.....75-76	Pl.185	pseudo-arenicola	.....11	Pl.19-2
nesophila	.....43	Pl.98-2	pseudo-curaica	.....8	Pl.11
neurocarpa	.....9	Pl.14	pseudo-cyperus	.....66	Pl.159
nipposinica	.....58	Pl.133	pseudo-doenitzii	.....33	Pl.73-1
norvegica	.....104	Pl.87-2	pseudo-loliacea	.....15	Pl.28
nubigena var. franchetiana	.....10	Pl.19-1	pseudo-sadoensis	.....43	Pl.97
odontostoma	.....50-51	Pl.114-1	pseudo-thunbergii	.....22	Pl.47-1
oederi var. viridula	.....65	Pl.157	puberula var. puberula	.....79	Pl.192
oederoides	.....65	Pl.158-1	pudica	.....73	Pl.181
ogawai	.....53	Pl.119	pumila	.....60	Pl.140
ohwii	.....18	Pl.33-2	purpureotincta	.....103	Pl.132
okuboi	.....33	Pl.73-2	pyrenaica var. pyrenaica	.....2	Pl.2-1A
okushirensis	.....87	Pl.212	pyrenaica var. altior	.....104	Pl.2-1E
omiana var. monticola	.....17	Pl.33-1	quadriflora	.....97-98	Pl.238-1

raddei	.....105	Pl.244	stenantha var. stenantha	.....52	Pl.117-1
rariflora	.....46-47	Pl.106-1	stenantha var. taisetsuensis	.....52	Pl.117-2
reinii	.....53	Pl.120-1	stenostachys	.....80	Pl.194-2
remotiflora	.....103	Pl.148-2	stipata	.....11-12	Pl.20
remotispicula	.....18	Pl.35-1	subdita var. kiyozumiensis	.....91	Pl.224E
remotiuscula	.....18	Pl.35-2	subdita var. subdita	.....91	Pl.224A
rhizopoda	.....3	Pl.4	subspathacea	.....29	Pl.64-2
rhynchophysa	.....71	Pl.174	subumbellata var. subumbellata	.....74	Pl.182-2
rhynchophysa	.....71	Pl.175	taiwanensis	.....62-63	Pl.150
rikuchiensis	.....21	Pl.41	takasagoana	.....90	Pl.221
rochebruni	.....18	Pl.34	tegulata	.....21	Pl.43
rotundata	.....69	Pl.169-2	temnolepis	.....89	Pl.215
rugata	.....76-77	Pl.186	tenuiflora var. arrhyncha	.....16	Pl.30-2
rugulosa	.....60	Pl.143	tenuiflora var. tenuiflora	.....16	Pl.30-1
rupestris	.....2	Pl.2-3	tenuiformis f. puberula	.....102	Pl.126-2
sabynensis var. sabynensis	.....75	Pl.183	tenuiformis f. tenuiformis	.....56	Pl.126-1
sachalinensis var. sachalinensis	.....105	Pl.202-1	tenuinervis	.....81	Pl.197
sacrosancta	.....37	Pl.84-1	tenuiseta	.....44	Pl.100
sadoensis	.....25	Pl.54-2	thunbergii var. appendiculata	.....22	Pl.46
salina	.....30	Pl.65	thunbergii var. thunbergii	.....22	Pl.45
satsumensis	.....54	Pl.121	tosaensis	.....80	Pl.194-1
saxatilis var. laxa	.....68	Pl.168	toyoshimae	.....91	Pl.225
scabriculumis	.....35	Pl.80	transversa	.....58	Pl.134
scabrifolia	.....104	Pl.141	tristachya	.....82	Pl.198
scabrinervia	.....46	Pl.104	tsuishikarensis	.....69-70	Pl.170
schmidtii	.....104	Pl.50	tuminensis	.....32	Pl.69
scita var. koraginensis	.....45	Pl.103-1	uda	.....4	Pl.5-2
scita var. obtusisquama	.....45	Pl.103-2	urelytra	.....49	Pl.111
scita var. riishirensis	.....45	Pl.102	uzenensis var. major	.....34	Pl.75-2
scitaeformis	.....34	Pl.74	uzenensis var. uzensis	.....34	Pl.75-1
sedakovii var. sedakovii	.....55	Pl.125-1	vaginata var. petersii	.....61	Pl.146
sendaica	.....35	Pl.77	vaginata var. vaginata	.....61	Pl.145
shakushizawaensis	.....102	Pl.76	vanheureckii	.....95	Pl.234-1
sharensis var. musashiensis	.....38	Pl.86-2	vanioti	.....65	Pl.156-1
sharensis var. sharensis	.....38	Pl.86-1	verna var. microtricha	.....105	Pl.184
shimadai	.....50	Pl.112	vesicaria var. dichroa	.....71	Pl.173C
shimidzensis	.....28	Pl.61	vesicaria var. tenuistachya	.....70	Pl.173A
siderosticta	.....105	Pl.231-1	vesicaria var. vesicaria	.....70	Pl.172
sikokiana	.....82	Pl.199-2	viridissima	.....103	Pl.218
siroumensis	.....49	Pl.110-2	xiphium	.....105	Pl.229
sisukensis	.....102	Pl.109-2			
sociata	.....86	Pl.209			
soriofkensis	.....14	Pl.25-1			

## INDEX 和名順

和名	……ページ	図版番号		……ページ	
アイズゲ	……57	Pl.130	エゾタヌキラン	……44	Pl.99F
アオスゲ	……78	Pl.191-1	エゾツリスゲ	……64	Pl.154
アオバスゲ	……90	Pl.223A	エゾノコウボウムギ	……13	Pl.22
アオヒエスゲ	……91	Pl.224A	オオアオスゲ	……79	Pl.191-2
アカスゲ	……97-98	Pl.238-1	オオアゼスゲ	……22	Pl.46
アカネスゲ	……90	Pl.220	オオイトスゲ	……83	Pl.200-1
アカンカサスゲ	……101	Pl.247	オオオクタヌキラン	……34	Pl.75-2
アカンスゲ	……15	Pl.29	オオカサスゲ	……71	Pl.174-175
アサマスゲ	……9	Pl.13-1	オオカワズスゲ	……11-12	Pl.20
アシボソスゲ	……44	Pl.100	オオクグ	……60	Pl.143
アゼスゲ	……22	Pl.45	オオシマカンスゲ	……88	Pl.213
アゼナルコスゲ	……27	Pl.58	オオタヌキラン	……43	Pl.98-1
アヅマスゲ	……97	Pl.237-1	オオチシマナルコ	……69	Pl.169-1
アヅマナルコ	……28	Pl.61	オオハリスゲ	……4	Pl.5-2
アブラシバ	……54	Pl.121	オオヒカゲスゲ	……99	Pl.239-3
アボイタヌキラン	……44	Pl.101	オオミノコハリスゲ	……102	Pl.8-2
アムグンスゲ	……95	Pl.234-2	オクアゼスゲ	……22	Pl.47-1
アリサンスゲ	……103	Pl.148-2	オクエゾアイズスゲ	……57	Pl.129
アリサンタマツリスゲ	……103	Pl.153	オクシリカンスゲ	……87	Pl.212
アリサンモエギスゲ	……78	Pl.190-2	オクタヌキラン	……34	Pl.75-1
アワスゲ	……27	Pl.59	オクノカンスゲ	……88	Pl.214
アワツブスゲ	……21	Pl.43	オタルスゲ	……25	Pl.53
アワボスゲ	……58	Pl.133	オニスゲ	……72	Pl.176
イセアオスゲ	……77	Pl.187-2	オニナルコスゲ	……70	Pl.172
イソアオスゲ	……77	Pl.188	オノエスゲ	……56	Pl.126-1
イッポンスゲ	……16	Pl.30-1	オハグロスゲ	……104	Pl.47-2
イトアオスゲ	……79	Pl.192	カクレボスゲ	……72	Pl.177
イトキンスゲ	……3	Pl.3-2	カサスゲ	……59-60	Pl.139A
イトスゲ	……84	Pl.203-1	カタスゲ	……99	Pl.240
イトナルコスゲ	……48	Pl.108-2	カッタスゲ	……102	Pl.76
イトヒカゲスゲ	……98	Pl.238-2F	カブスゲ	……23	Pl.51-1
イトヒキスゲ	……18	Pl.35-2	カミカワスゲ	……75	Pl.183
イヌハナビスゲ	……55	Pl.124	カヤツリスゲ	……20	Pl.38
イワカンスゲ	……50	Pl.113-1	カラフトイワスゲ	……2	Pl.2-3
イワスゲ	……52	Pl.117-1	カラフトカサスゲ	……70	Pl.171-1
ウシオスゲ	……30	Pl.65	カラフトタヌキラン	……102	Pl.109-2
ウスイロスゲ	……8	Pl.12	カラフトヒカゲスゲ	……99	Pl.239-2
ウスイロヒエスゲ	……92	Pl.228-2	カワズスゲ	……17	Pl.33-1
ウマクロボスゲ	……42	Pl.94	カワラスゲ	……28	Pl.60
ウマスゲ	……58	Pl.136	カンサイイワスゲ	……50	Pl.113-2
ウミノサチスゲ	……89	Pl.219	カンサイオオイトスゲ	……82	Pl.199-2
エゾコタヌキラン	……33	Pl.71-2	カンサイタカネマスクサ	……19	Pl.36-1E
エゾサワスゲ	……65	Pl.157	カンスゲ	……89	Pl.216

カンチスゲ	……1	Pl.1-2	コヒロバスゲ	……91	Pl.223C
キタチシマスゲ	……45	Pl.103-1	ゴンゲンスゲ	……105	Pl.202-1
キタノカワズスゲ	……16-17	Pl.31	ザオウスゲ	……34	Pl.75-3
キビノミノボロスゲ	……9	Pl.15	ササノハスゲ	……93	Pl.231-2
キンキカサスゲ	……60	Pl.139F	サツマスゲ	……99-100	Pl.241
キンスゲ	……2	Pl.2-1A	サドスゲ	……25	Pl.54-2
キンチャクスゲ	……41	Pl.92	サドスゲモドキ	……43	Pl.97
クダスゲ	……66	Pl.159	サナギスゲ	……3	Pl.3-1G
クサスゲ	……76-77	Pl.186	サヤスゲ	……61	Pl.146
クモマスゲ	……53	Pl.118	サヤマスゲ	……97	Pl.237-2
クリイロスゲ	……13	Pl.23	サワスゲ	……68	Pl.166
グレースゲ	……64	Pl.155	サワヒナスゲ	……94	Pl.233-1
クロアゼスゲ	……21	Pl.42	シオクグ	……104	Pl.141
クロカワスゲ	……39	Pl.88	シコタンスゲ	……46	Pl.104
クロカワズスゲ	……7	Pl.9-2	シバスゲ	……75-76	Pl.185
クロシマスゲ	……89	Pl.217	シマタヌキラン	……33	Pl.73-2
クロヒナスゲ	……93-94	Pl.232	シャリスゲ	……38	Pl.86-1
クロボスゲ	……42	Pl.95-1	ジュズスゲ	……58	Pl.135
クロメスゲ	……23-24	Pl.51-2	シュミットスゲ	……104	Pl.50
ケオノエスゲ	……102	Pl.126-2	ショウジョウスゲ	……52	Pl.116
ケスゲ	……84-85	Pl.204	ジョウロウスゲ	……66	Pl.160
ケタガネソウ	……93	Pl.230	シラカワスゲ	……40	Pl.90
ケトンヤラメスゲ	……31	Pl.68	シラコスゲ	……3	Pl.4
ケハガクレスゲ	……78	Pl.189-2	シラスゲ	……67	Pl.161
ケヒエスゲ	……84	Pl.203-2	シロイトスゲ	……83	Pl.201
ケヤリスゲ	……61	Pl.145	シロジュズスゲ	……91	Pl.224E
コアゼスゲ	……20	Pl.40	シロホンモンジスゲ	……81	Pl.196-2
コイワカンスゲ	……51	Pl.114-2	ジングウスゲ	……37	Pl.84-1
ゴウソ	……25	Pl.55-1A	ススヤスゲ	……14	Pl.25-1
コウボウシバ	……60	Pl.140	スナジスゲ	……101	Pl.245
コウボウムギ	……12	Pl.21B	セイタカキンスゲ	……104	Pl.2-1A
コウライヤワラスゲ	……61	Pl.144-2	セキモンズゲ	……91	Pl.225
コカンスゲ	……53	Pl.120-1	センダイスゲ	……35	Pl.77
コカンスゲモドキ	……53	Pl.119	タイセツイワスゲ	……52	Pl.117-2
コキンスゲ	……2	Pl.2-2	ダイセンスゲ	……85	Pl.205
コゴメアゼスゲ	……23	Pl.48-2	ダイブスゲ	……87	Pl.211
コゴメナキリ	……36-37	Pl.82-2	タイリクカワズスゲ	……104	Pl.13-2
コジュズスゲ	……65	Pl.156-2	タイワンクロボスゲ	……103	Pl.95-2
コタヌキラン	……32	Pl.71-1	タイワンスゲ	……73	Pl.180
コタヌキランモドキ	……33	Pl.73-1	タイワンナキリスゲ	……35	Pl.79
コヌマスゲ	……69	Pl.169-2	タイワンヒエスゲ	……90	Pl.221
コノゲスゲ	……105	Pl.244	タカオスゲ	……38	Pl.86-2
コハリスゲ	……6	Pl.8-1	タカサゴテキリスゲ	……103	Pl.64-1

タカネシバスケ	……56	Pl.125-2	ニシノホンモンジスケ	……80	Pl.194-2
タカネシヨウジョウスゲ	……51	Pl.115-2	ニッコウハリスゲ	……5	Pl.5-3
タガネソウ	……105	Pl.231-1	ヌイオスケ	……95	Pl.234-1
タカネナルコ	……49	Pl.110-2	ヌカスケ	……73-74	Pl.182-1
タカネハリスゲ	……4	Pl.5-1	ヌマアゼスケ	……22	Pl.48-1
タカネヒメスケ	……94	Pl.233-2	ネムロスゲ	……41	Pl.93
タカネマスクサ	……19	Pl.36-1A	ノゲヌカスケ	……74	Pl.182-1G
タカネヤガミスゲ	……13	Pl.24	ノヤマスケ	……7	Pl.10-1
タケシマカンスゲ	……103	Pl.218	ハイアオスケ	……80	Pl.194-1
ダケスケ	……47	Pl.106-2	ハガクレスゲ	……77	Pl.189-1
タシロスゲ	……86	Pl.209	ハクサンスゲ	……15	Pl.26
タチスケ	……46	Pl.105-1	バケイスゲ	……50	Pl.112
タテヤマスケ	……23	Pl.49	ハタバスケ	……101	Pl.248
タニガワスケ	……104	Pl.54-1A	ハチジョウカンスゲ	……86	Pl.207
タヌキラン	……32	Pl.70	ハナビスケ	……55	Pl.123
タマツリスゲ	……63	Pl.151	ハナマガリスゲ	……62	Pl.147
タルミスゲ	……40-41	Pl.91	ハネスケ	……64	Pl.152G
タロコカサスケ	……103	Pl.132	ハマアオスケ	……79	Pl.193A
チシマアシボソスケ	……45	Pl.103-2	パラオナキリスゲ	……36	Pl.81
チシマスケ	……46-47	Pl.106-1	ハリガネスケ	……5	Pl.6-1A
チシマタヌキラン	……49	Pl.109-1	ハリスゲ	……6	Pl.7-2
チシマナルコ	……68	Pl.168	ハリタマスケ	……16	Pl.30-2
チシマミヤマクロスゲ	……43	Pl.98-2	ヒエボスケ	……54	Pl.122
チャイトスケ	……83	Pl.200-2	ヒカゲシラスゲ	……68	Pl.167
チャシバスケ	……105	Pl.184	ヒカゲスケ	……98	Pl.239-1
チャボカワズスケ	……18	Pl.33-2	ヒゲスケ	……92	Pl.227
チャボゴウソ	……26	Pl.55-2	ヒゴクサ	……67	Pl.164
チョウセンカサスケ	……46	Pl.105-2	ヒナスゲ	……2-3	Pl.3-1A
ツクシミノボロスケ	……10	Pl.19-1	ヒメアオスケ	……80	Pl.193F
ツクバスケ	……51	Pl.115-1	ヒメウシオスケ	……29	Pl.64-2
ツルスゲ	……8	Pl.11	ヒメオニナルコ	……71	Pl.173C
ツルナシオオイトスケ	……81	Pl.197	ヒメオノエスケ	……55	Pl.125-1
テキリスゲ	……29	Pl.63	ヒメカワズスケ	……15	Pl.27
トナカイスゲ	……96-97	Pl.236	ヒメカンスゲ	……87	Pl.210A
ナカハラスゲ	……35	Pl.78	ヒメゴウソ	……27	Pl.57
ナガボスケ	……86	Pl.208-2	ヒメサワスケ	……65	Pl.158-1
ナガボノコジュズスケ	……65	Pl.156-1	ヒメジュズスケ	……63	Pl.152C
ナガミヒメスケ	……96	Pl.235F	ヒメシラスゲ	……67	Pl.162
ナキリスゲ	……37	Pl.83	ヒメスケ	……95	Pl.235A
ナルコスケ	……38	Pl.85	ヒメツルスゲ	……8	Pl.10-2
ニイタカワズスケ	……11	Pl.19-2	ヒメハリガネスケ	……5	Pl.6-2
ニイタカスケ	……78	Pl.190-1	ヒメミコシガヤ	……10	Pl.17
ニイタカヒゴクサ	……103	Pl.163	ヒメミヤマジュズスケ	……62-63	Pl.150



ヒメモエギスゲ	……82	Pl.119-1	ミチノクハリスゲ	……5	Pl.6-1E
ヒラギシスゲ	……39	Pl.87-1	ミチノクホンモンジスゲ	……80	Pl.195
ヒラミスゲ	……37	Pl.84-2	ミツマタスゲ	……32	Pl.69
ビロードスゲ	……100	Pl.243	ミノボロスゲ	……10	Pl.18
ヒロハイッポンスゲ	……15	Pl.28	ミヤケスゲ	……74	Pl.182-2
ヒロバスゲ	……90	Pl.222	ミヤマイトスゲ	……56	Pl.127
ヒロハノオオタマツリスゲ	……64	Pl.152E	ミヤマイワスゲ	……50-51	Pl.114-1
ヒロバヒエスゲ	……105	Pl.229	ミヤマカンスゲ	……85	Pl.206
ヒロハヒョウタンスゲ	……72	Pl.179	ミヤマクロスゲ	……43-44	Pl.99A
フイリミチノクアゼスゲ	……21	Pl.41	ミヤマクロボスゲ	……104	Pl.87-2
フクロスゲ	……105	Pl.171	ミヤマジュズスゲ	……62	Pl.149
フサカンスゲ	……49	Pl.111	ミヤマシラスゲ	……59	Pl.139
フサスゲ	……57	Pl.128	ミヤマヒゴクサ	……67	Pl.165
フサナキリスゲ	……35	Pl.80	ムジナスゲ	……100	Pl.242
フトボアゼスゲ	……21	Pl.44	ムシャスゲ	……104	Pl.142
ヘイジョウスゲ	……61	Pl.144-1	ムセンスゲ	……48	Pl.108-1
ベニカンスゲ	……87	Pl.210E	ムツアオスゲ	……102	Pl.187-1
ホウオウスゲ	……92	Pl.226	ムニンナキリスゲ	……36	Pl.82-1
ホウキコウボウムギ	……13	Pl.21H	モエギスゲ	……82	Pl.198
ホウタイイワスゲ	……49	Pl.110-1	モリカサスゲ	……101	Pl.246
ホウランスゲ	……72	Pl.178	モリスゲ	……54	Pl.120-2
ホザキマスクサ	……19	Pl.36-2	ヤガミスゲ	……19-20	Pl.37
ホソエノムギスゲ	……63	Pl.152A	ヤクシマコタヌキラン	……33	Pl.72
ホソスゲ	……7	Pl.9-1	ヤクシマスゲ	……86	Pl.208-1
ホソバオゼヌマスゲ	……14	Pl.25-2	ヤチカワズスゲ	……17	Pl.32
ホソバカンスゲ	……89	Pl.215	ヤチスゲ	……48	Pl.107
ホソバヒカゲスゲ	……98	Pl.238-2A	ヤブスゲ	……18	Pl.34
ホソボタニガワスゲ	……25	Pl.54-1E	ヤマアゼスゲ	……24	Pl.52
ホソボナルコスゲ	……70	Pl.173A	ヤマオオイトスゲ	……81	Pl.196-1
ホナガヒメゴウソ	……26	Pl.56	ヤマクボスゲ	……59	Pl.137
ホロムイクゲ	……69-70	Pl.170	ヤマジスゲ	……62	Pl.148-1
ホロムイスゲ	……30-31	Pl.67	ヤマタヌキラン	……42	Pl.96
マシケスゲモドキ	……34	Pl.74	ヤマテキリスゲ	……28-29	Pl.62
マスクサ	……20	Pl.39	ヤマミコシガヤ	……10	Pl.16
マツバスゲ	……6	Pl.7-1	ヤラメスゲ	……30	Pl.66
マツマエスゲ	……92	Pl.228-1	ヤリスゲ	……1	Pl.1-1
マバラスゲ	……18	Pl.35-1	ヤワラスゲ	……58	Pl.134
マメスゲ	……73	Pl.181	リシリスゲ	……45	Pl.102
マルミノミヤマカンスゲ	……105	Pl.206E	リュウキュウスゲ	……57	Pl.131
マンシュウクロカワスゲ	……39	Pl.89	ワタリスゲ	……83	Pl.202-2
ミコシガヤ	……9	Pl.14			
ミタケスゲ	……66	Pl.158-2			

# INDEX 図版番号順

図版番号		……ページ			……ページ		
1-1	kabanovii	ヤリスゲ	……1	33-1	omiana var. monticola	カワズスゲ	……17
1-2	gynocrates	カンチスゲ	……1	33-2	ohwii	チャボカワズスゲ	……18
2-1A	pyrenaica var. pyrenaica	キンスゲ	……2	34	rochebruni	ヤブスゲ	……18
2-1E	pyrenaica var. altior	セイタカキンスゲ	……104	35-1	remotispicula	マバラスゲ	……18
2-2	micropoda	コキンスゲ	……2	35-2	remotiuscula	イトヒキスゲ	……18
2-3	rupestris	カラフトイワスゲ	……2	36-1A	planata var. planata	タカネマスキサ	……19
3-1A	grallatoria var. grallatoria	ヒナスゲ	……2-3	36-1E	planata var. remotiuscula	カンサイタカネマスキサ	……19
3-1G	grallatoria var. heteroclita	サナギスゲ	……3	36-2	planata var. angustealata	ホザキマスキサ	……19
3-2	hakkodensis	イトキンスゲ	……3	37	maackii	ヤガミスゲ	……19-20
4	rhizopoda	シラコスゲ	……3	38	cyperoides	カヤツリスゲ	……20
5-1	pauciflora	タカネハリスゲ	……4	39	gibba	マスキサ	……20
5-2	uda	オオハリスゲ	……4	40	eleusinoides	コアゼスゲ	……20
5-3	fulta	ニッコウハリスゲ	……5	41	rikuchiensis	フイリミチノクアゼスゲ	……21
6-1A	capillacea var. capillacea	ハリガネスゲ	……5	42	hindsii	クロアゼスゲ	……21
6-1E	capillacea var. sachalinensis	ミチノクハリスゲ	……5	43	tegulata	アワツブスゲ	……21
6-2	jankowskii	ヒメハリガネスゲ	……5	44	humbertiana	フトボアゼスゲ	……21
7-1	biwensis	マツバスゲ	……6	45	thunbergii var. thunbergii	アゼスゲ	……22
7-2	onoei	ハリスゲ	……6	46	thunbergii var. appendiculata	オオアゼスゲ	……22
8-1	hakonensis var. hakonensis	コハリスゲ	……6	47-1	pseudo-thunbergii	オクアゼスゲ	……22
8-2	hakonensis var. macrocarpa	オオミノコハリスゲ	……102	47-2	concolor	オハグロスゲ	……104
9-1	disperma	ホソスゲ	……7	48-1	cinerascens	ヌマアゼスゲ	……22
9-2	arenicola	クロカワズスゲ	……7	48-2	micrantha	コゴメアゼスゲ	……23
10-1	duriuscula	ノヤマスゲ	……7	49	aphyllopus var. aphyllopus	タテヤマスゲ	……23
10-2	chordorrhiza	ヒメツルスゲ	……8	50	schmidtii	シュミットスゲ	……104
11	pseudo-curaica	ツルスゲ	……8	51-1	caespitosa var. caespitosa	カブスゲ	……23
12	pallida	ウスイロスゲ	……8	51-2	minuta f. minuta	クロメスゲ	……23-24
13-1	distichoidea	アサマスゲ	……9	52	heterolepis	ヤマアゼスゲ	……24
13-2	lithophila	タイリクカワズスゲ	……104	53	otaruensis	オタルスゲ	……25
14	neurocarpa	ミコシガヤ	……9	54-1A	forficula var. forficula	タニガワスゲ	……104
15	paxii	キビノミノボロスゲ	……9	54-1E	forficula var. angustiflora	ホソボタニガワスゲ	……25
16	leiorhyncha	ヤマミコシガヤ	……10	54-2	sadoensis	サドスゲ	……25
17	laevissima	ヒメミコシガヤ	……10	55-1	maximowiczii var. maximowiczii	ゴウソ	……25
18	albata	ミノボロスゲ	……10	55-2	maximowiczii var. minor	チャボゴウソ	……26
19-1	nubigena var. franchetiana	ツクシミノボロスゲ	……10	56	phacota var. phacota	ホナガヒメゴウソ	……26
19-2	pseudo-arenicola	ニイタカカワズスゲ	……11	57	phacota var. gracilispica	ヒメゴウソ	……27
20	stipata	オオカワズスゲ	……11-12	58	dimorpholepis	アゼナルコスゲ	……27
21B	kobomugi f. kobomugi	コウボウムギ	……12	50	aequalta	アワスゲ	……27
21H	kobomugi f. longibracteata	ホウキコウボウムギ	……13	60	incisa	カワラスゲ	……28
22	macrocephala	エゾノコウボウムギ	……13	61	shimidzensis	アヅマナルコ	……28
23	diandra	クリイロスゲ	……13	62	flabellata	ヤマテキリスゲ	……28-29
24	bipartita var. scaber	タカネヤガミスゲ	……13	63	kiotensis	テキリスゲ	……29
25-1	soriofkensis	スサヤスゲ	……14	64-1	phaeopoda	タカサゴテキリスゲ	……103
25-2	nemurensis	ホソバオゼヌマスゲ	……14	64-2	subspathacea	ヒメウシオスゲ	……29
26	canescens	ハクサンスゲ	……15	65	salina	ウシオスゲ	……30
27	brunnescens f. sphaerostachya	ヒメカワズスゲ	……15	66	lyngbyei	ヤラメスゲ	……30
28	pseudo-loliacea	ヒロハイッポンスゲ	……15	67	middendorffii var. middendorffii	ホロムイスゲ	……30-31
29	loliacea	アカンスゲ	……15	68	ketonensis	ケトンヤラメスゲ	……31
30-1	tenuiflora var. tenuiflora	イッポンスゲ	……16	69	tuminensis	ミツマタスゲ	……32
30-2	tenuiflora var. arrhyncha	ハリタマスゲ	……16	70	podogyna f. podogyna	タヌキラン	……32
31	muricata	キタノカワズスゲ	……16-17	71-1	doenitzii var. doenitzii	コタヌキラン	……32
32	omiana var. omiana	ヤチカワズスゲ	……17	71-2	doenitzii var. mollis	エゾコタヌキラン	……33

72	nagatadakensis	ヤクシマコタヌキラン	……33	109-1	misandra	チシマタヌキラン	……49
73-1	pseudo-doenitzii	コタヌキランモドキ	……33	109-2	sisukensis	カラフトタヌキラン	……102
73-2	okuboi	シマタヌキラン	……33	110-1	hotaizanensis	ホウタイイワスゲ	……49
74	scitaeformis	マシケスゲモドキ	……34	110-2	siroumensis	タカネナルコ	……49
75-1	uzenensis var. uzenensis	オクタヌキラン	……34	111	urelytra	フサカンスゲ	……49
75-2	uzenensis var. major	オオオクタヌキラン	……34	112	shimadai	バケイスゲ	……50
75-3	kattaeana	ザオウスゲ	……34	113-1	makinoensis	イワカンスゲ	……50
76	shakushizawaensis	カッタスゲ	……102	113-2	glabrior	カンサイイワスゲ	……50
77	sendaica	センダイスゲ	……35	114-1	odontostoma	ミヤマイワスゲ	……50-51
78	gentilis	ナカハラスゲ	……35	114-2	chrysolepis	コイワカンスゲ	……51
79	mokkwaensis	タイワンナキリスゲ	……35	115-1	hirtifructus	ツクバスゲ	……51
80	scabriculumis	フサナキリスゲ	……35	115-2	blepharicarpa var. dueensis	タカネショウジョウスゲ	……51
81	kanehirae	バラオナキリスゲ	……36	116	blepharicarpa var. blepharicarpa	ショウジョウスゲ	……52
82-1	hattoriana	ムニンナキリスゲ	……36	117-1	stenantha var. stenantha	イワスゲ	……52
82-2	brunnea	コゴメナキリ	……36-37	117-2	stenantha var. taisetsuensis	タイセツイワスゲ	……52
83	nakiri	ナキリスゲ	……37	118	brachyathera	クモマスゲ	……53
84-1	sacrosancta	ジングウスゲ	……37	119	ogawai	コカンスゲモドキ	……53
84-2	bilateralis	ヒラミスゲ	……37	120-1	reinii	コカンスゲ	……53
85	curvicollis	ナルコスゲ	……38	120-2	morii	モリスゲ	……54
86-1	sharensis var. sharensis	シャリスゲ	……38	121	satsumensis	アブラシバ	……54
86-2	sharensis var. musashiensis	タカオスゲ	……38	122	baccans var. baccans	ヒエボスゲ	……54
87-1	augustinowiczii var. augustinowiczii	ヒラギシスゲ	……39	123	cruciata var. cruciata	ハナビスゲ	……55
87-2	norvegica	ミヤマクロボスゲ	……104	124	filicina	イヌハナビスゲ	……55
88	hancockiana	クロカワスゲ	……39	125-1	sedakovii var. sedakovii	ヒメオノエスゲ	……55
89	peiktusani	マンシュウクロカワスゲ	……39	125-2	capillaris	タカネシバスゲ	……56
90	meyeriana	シラカワスゲ	……40	126-1	tenuiformis f. tenuiformis	オノエスゲ	……56
91	buxbaumii	タルマイスゲ	……40-41	126-2	tenuiformis f. puberula	ケオノエスゲ	……102
92	mertensii var. urostachys	キンチャクスゲ	……41	127	neofilipes	ミヤマイトスゲ	……56
93	gmelini	ネムロスゲ	……41	128	metallica	フサスゲ	……57
94	duthiei	ウマクロボスゲ	……42	129	arnellii	オクエゾアイヅスゲ	……57
95-1	atrata	クロボスゲ	……42	130	hondoensis	アイヅスゲ	……57
95-2	apodostachya	タイワンクロボスゲ	……103	131	alliiformis	リュウキュウスゲ	……57
96	angustisquama	ヤマタヌキラン	……42	132	purpureotincta	タロコカサスゲ	……103
97	pseudo-sadoensis	サドスゲモドキ	……43	133	nipposinica	アワボスゲ	……58
98-1	caudatifrons	オオタヌキラン	……43	134	transversa	ヤワラスゲ	……58
98-2	nesophila	チシマミヤマクロスゲ	……43	135	ischnostachya	ジュズスゲ	……58
99A	flavocuspis var. flavocuspis	ミヤマクロスゲ	……43-44	136	idzuroei	ウマスゲ	……58
99F	flavocuspis var. brearistata	エゾタヌキラン	……44	137	hymenodon	ヤマクボスゲ	……59
100	tenuisetata	アシボソスゲ	……44	138	confertiflora	ミヤマシラスゲ	……59
101	apoiensis	アポイタヌキラン	……44	139A	dispalata var. dispalata	カサスゲ	……59-60
102	scita var. riishirensis	リシリスゲ	……45	139F	dispalata var. takeuchii	キンキカサスゲ	……60
103-1	scita var. koraginensis	キタチシマスゲ	……45	140	pumila	コウボウシバ	……60
103-2	scita var. obtusisquama	チシマアシボソスゲ	……45	141	scabrifolia	シオクグ	……104
104	scabrinervia	シコタンズゲ	……46	142	kirganica	ムシヤスゲ	……104
105-1	maculata	タチスゲ	……46	143	rugulosa	オオクグ	……60
105-2	jaluensis	チョウセンカサスゲ	……46	144-4	heterostachya	ヘイジョウスゲ	……61
106-1	rariflora	チシマスゲ	……46-47	144-2	gotoi	コウライヤワラスゲ	……61
106-2	pauperula	ダケスゲ	……47	145	vaginata var. vaginata	ケヤリスゲ	……61
107	limosa	ヤチスゲ	……48	146	vaginata var. petersii	サヤスゲ	……61
108-1	livida	ムセンズゲ	……48	147	pilosa var. auriculata	ハナマガリスゲ	……62
108-2	laxa	イトナルコスゲ	……48	148-1	bostrichostigma	ヤマジスゲ	……62

148-2	remotiflora	アリサンスゲ	……103	188	meridiana	イソアオスゲ	……77
149	dissitiflora	ミヤマジュズスゲ	……62	189-1	jacens var. jacens	ハガクレスゲ	……77
150	taiwanensis	ヒメミヤマジュズスゲ	……62-63	189-2	jacens var. pubescens	ケハガクレスゲ	……78
151	filipes var. filipes	タマツリスゲ	……63	190-1	morrisonicola	ニイタカスゲ	……78
152A	filipes var. rouyana	ホソエノムギスゲ	……63	190-2	orthostemon	アリサンモエギスゲ	……78
152C	filipes var. tremula	ヒメジュズスゲ	……63	191-1	leucochlora var. leucochlora	アオスゲ	……78
152E	filipes var. arakiana	ヒロハノオオタマツリスゲ	……64	191-2	leucochlora var. lonchophora	オオアオスゲ	……79
152G	filipes var. oligostachys	ハネスゲ	……64	192	puberula var. puberula	イトアオスゲ	……79
153	arisanensis	アリサントマツリスゲ	……103	193A	fibrillosa	ハマアオスゲ	……79
154	papulosa	エゾツリスゲ	……64	193F	discoidea	ヒメアオスゲ	……80
155	parciflora	グレーンスゲ	……64	194-1	tosaensis	ハイアオスゲ	……80
156-1	vanioti	ナガボノコジュズスゲ	……65	194-2	stenostachys	ニシノホンモンジスゲ	……80
156-2	macroGLOSSA	コジュズスゲ	……65	195	cuneata	ミチノクホンモンジスゲ	……80
157	oederi var. viridula	エゾサワスゲ	……65	196-1	clivorum	ヤマオオイトスゲ	……81
158-1	oederoides	ヒメサワスゲ	……65	196-2	polyschoena	シロホンモンジスゲ	……81
158-2	michauxiana var. asiatica	ミタケスゲ	……66	197	tenuinervis	ツルナシオオイトスゲ	……81
159	pseudo-cyperus	クグスゲ	……66	198	tristachya	モエギスゲ	……82
160	capricornis var. capricornis	ジョウロウスゲ	……66	199-1	pocilliformis	ヒメモエギスゲ	……82
161	doniana	シラスゲ	……67	199-2	sikokiana	カンサイオオイトスゲ	……82
162	mollicula	ヒメシラスゲ	……67	200-1	alterniflora var. alteniflora	オオイトスゲ	……83
163	kawakamii	ニイタカヒゴクサ	……103	200-2	alterniflora var. aureo-brunnea	チャイトスゲ	……83
164	japonica	ヒゴクサ	……67	201	alterniflora var. pseudostrigosa	シロイトスゲ	……83
165	japonicaeformis	ミヤマヒゴクサ	……67	202-1	sachalinensis var. sachalinensis	ゴンゲンズゲ	……105
166	aphanolepis	サワスゲ	……68	202-2	conicoides	ワタリスゲ	……83
167	planiculmis	ヒカゲシラスゲ	……68	203-1	fernaldiana	イトスゲ	……84
168	saxatilis var. laxa	チシマルコ	……68	203-2	mayebarana	ケヒエスゲ	……84
169-1	physocarpa	オオチシマルコ	……69	204	duvaliana	ケスゲ	……84-85
169-2	rotundata	コヌマスゲ	……69	205	daisenensis	ダイセンズゲ	……85
170	tsuishikarensis	ホロムイクゲ	……69-70	206A	multifolia var. multifolia	ミヤマカンスゲ	……85
171-1	inflata var. inflata	カラフトカサスゲ	……70	206E	multifolia var. globosa	マルミノミヤマカンスゲ	……105
171-2	mollissima	フクロスゲ	……105	207	hachijoensis	ハチジョウカンスゲ	……86
172	vesicaria var. vesicaria	オニナルコスゲ	……70	208-1	atroviridis	ヤクシマスゲ	……86
173A	vesicaria var. tenuistachya	ホソボナルコスゲ	……70	208-2	dolichostachya	ナガボスゲ	……86
173C	vesicaria var. dichroa	ヒメオニナルコ	……71	209	sociata	タシロスゲ	……86
174	rhynchophysa	オオカサスゲ	……71	210A	conica var. conica	ヒメカンスゲ	……87
175	rhynchophysa	オオカサスゲ	……71	210E	conica var. rubens	ベニカンスゲ	……87
176	dickinsii	オニスゲ	……72	211	daibuensis	ダイブスゲ	……87
177	cryptostachys	カクレボスゲ	……72	212	okushirensis	オクシリカンスゲ	……87
178	lutchuensis	ホウランズゲ	……72	213	oshimensis	オオシマカンスゲ	……88
179	gracilispica	ヒロハヒョウタンズゲ	……72	214	foliosissima var. foliosissima	オクノカンスゲ	……88
180	formosensis	タイワンズゲ	……73	215	temnolepis	ホソバカンスゲ	……89
181	pudica	マメスゲ	……73	216	morrowii var. morrowii	カンスゲ	……89
182-1A	mitrata var. mitrata	ヌカスゲ	……73-74	217	matsumurae	クロシマスゲ	……89
182-1G	mitrata var. aristata	ノゲヌカスゲ	……74	218	viridissima	タケシマカンスゲ	……103
182-2	subumbellata var. subumbellata	ミヤケスゲ	……74	219	augustini	ウミノサチスゲ	……89
183	sabynensis var. sabynensis	カミカワスゲ	……75	220	poculisquama	アカネスゲ	……90
184	verna var. microtricha	チャシバスゲ	……105	221	takasagoana	タイワンヒエスゲ	……90
185	nervata	シバスゲ	……75-76	222	insaniae var. insaniae f. insaniae	ヒロバスゲ	……90
186	rugata	クサスゲ	……76-77	223A	insaniae var. papillaticulmis	アオバスゲ	……90
187-1	aquilonalis	ムツアオスゲ	……102	223C	insaniae var. insaniae f. angustifolia	コヒロバスゲ	……91
187-2	karashidaniensis	イセアオスゲ	……77	224A	subdita var. subdita	アオヒエスゲ	……91

224E	subdita var. kiyozumiensis	シロジュズスゲ	……91
225	toyoshimae	セキモンスゲ	……91
226	hoozanensis	ホウオウスゲ	……92
227	boottiana	ヒゲスゲ	……92
228-1	longerostrata var. longerostrata	マツマエスゲ	……92
228-2	longerostrata var. pallida	ウスイロヒエスゲ	……92
229	xiphium	ヒロバヒエスゲ	……105
230	ciliato-marginata	ケタガネソウ	……93
231-1	siderosticta	タガネソウ	……105
231-2	pachygyna	ササノハスゲ	……93
232	gifuensis var. gifuensis f. gifuensis	クロヒナスゲ	……93-94
233-1	mira	サワヒナスゲ	……94
233-2	melanocarpa	タカネヒメスゲ	……94
234-4	vanheurckii	ヌイオスゲ	……95
234-2	amgunensis	アムグンスゲ	……95
235A	oxysandra var. oxysandra	ヒメスゲ	……95
235F	oxysandra var. lanceata	ナガミヒメスゲ	……96
236	globularis	トナカイスゲ	……96-97
237-1	lasiolepis	アツマスゲ	……97
237-2	hashimotoi	サヤマスゲ	……97
238-1	quadriflora	アカスゲ	……97-98
238-2A	humilis var. nana	ホソバヒカゲスゲ	……98
238-2F	humilis var. callitrichos	イトヒカゲスゲ	……98
239-1	lanceolata var. lanceolata	ヒカゲスゲ	……98
239-2	lanceolata var. laxa	カラフトヒカゲスゲ	……99
239-3	pediformis var. genuina	オオヒカゲスゲ	……99
240	macrandrolepis	カタスゲ	……99
241	ligulata var. ligulata	サツマスゲ	……99-100
242	lasiocarpa var. occultans	ムジナスゲ	……100
243	miyabei	ビロードスゲ	……100
244	raddei	コノゲスゲ	……105
245	glabrescens	スナジスゲ	……101
426	drymophila var. drymophila	モリカサスゲ	……101
427	drymophila var. akanensis	アカンカサスゲ	……101
428	latisquamea	ハタバスゲ	……101

## INDEX 産地順

日本（北→南）、日本周辺（北→南）の順。同一区分内は種小名アルファベット順

### Hokkaido

Soya	<i>tenuiformis</i> f. <i>tenuiformis</i>	…56	Pl.126-1A
Kamikawa	<i>curvicollis</i>	…38	Pl.85B
Kamikawa	<i>omiana</i> v. <i>monticola</i>	…17	Pl.33-1
Kamikawa	<i>parciflora</i>	…64	Pl.155
Kamikawa	<i>scita</i> v. <i>riishirensis</i>	…45	Pl.102AB
Mts. Taisetsu	<i>bipartita</i> v. <i>scaber</i>	…13	Pl.24
Mts. Taisetsu	<i>blepharicarpa</i> v. <i>blepharicarpa</i>	…52	Pl.116
Mts. Taisetsu	<i>brunnescens</i> f. <i>sphaerostachya</i>	…15	Pl.27
Mts. Taisetsu	<i>caespitosa</i> v. <i>caespitosa</i>	…23	Pl.51-1
Mts. Taisetsu	<i>canescens</i>	…15	Pl.26
Mts. Taisetsu	<i>eleusinoides</i>	…20	Pl.40AB
Mts. Taisetsu	<i>flavocuspis</i> v. <i>brearistata</i>	…44	Pl.99F
Mts. Taisetsu	<i>hakkodensis</i>	…3	Pl.3-2
Mts. Taisetsu	<i>hakonensis</i> v. <i>hakonensis</i>	…6	Pl.8-1B
Mts. Taisetsu	<i>jacens</i> v. <i>jacens</i>	…77	Pl.189-1
Mts. Taisetsu	<i>lyngbyei</i>	…30	Pl.66B
Mts. Taisetsu	<i>kabanovii</i>	…1	Pl.1-1A
Mts. Taisetsu	<i>middendorffii</i> v. <i>middendorffii</i>	…31	Pl.67D
Mts. Taisetsu	<i>oxysandra</i> v. <i>oxysandra</i>	…95	Pl.235A
Mts. Taisetsu	<i>oxysandra</i> v. <i>oxysandra</i>	…95	Pl.235B
Mts. Taisetsu	<i>pauciflora</i>	…4	Pl.5-1A
Mts. Taisetsu	<i>pyrenaica</i> v. <i>pyrenaica</i>	…2	Pl.2-1A
Mts. Taisetsu	<i>rhynchophysa</i>	…71	Pl.174
Mts. Taisetsu	<i>scita</i> v. <i>riishirensis</i>	…45	Pl.102C
Mts. Taisetsu	<i>stenantha</i> v. <i>taisetsuensis</i>	…52	Pl.117-2
Abashiri	<i>hakonensis</i> v. <i>hakonensis</i>	…6	Pl.8-1A
Abashiri	<i>quadriflora</i>	…97	Pl.238-1A
Abashiri	<i>remotiuscula</i>	…18	Pl.35-2
Kushiro	<i>alterniflora</i> v. <i>alteniflora</i>	…83	Pl.200-1
Kushiro	<i>aphanolepis</i>	…68	Pl.166B
Kushiro	<i>gmelini</i>	…41	Pl.93
Kushiro	<i>pallida</i>	…8	Pl.12
Kushiro	<i>rhynchophysa</i>	…71	Pl.175B
Kushiro	<i>uda</i>	…4	Pl.5-2
Nemuro	<i>buxbaumii</i>	…41	Pl.91B
Nemuro	<i>capillacea</i> v. <i>sachalinensis</i>	…5	Pl.6-1-E
Nemuro	<i>kobomugi</i> f. <i>kobomugi</i>	…12	Pl.21C
Nemuro	<i>minuta</i> f. <i>minuta</i>	…23	Pl.51-2A
Nemuro	<i>minuta</i> f. <i>minuta</i>	…24	Pl.51-2C
Nemuro	<i>muricata</i>	…17	Pl.31
Nemuro	<i>oederi</i> v. <i>viridula</i>	…65	Pl.157
Nemuro	<i>pauciflora</i>	…4	Pl.5-1C-F
Nemuro	<i>pseudo-loliacea</i>	…15	Pl.28

### Hokkaido

Nemuro	<i>subspathacea</i>	…29	Pl.64-2
Nemuro	<i>tenuiflora</i> v. <i>arrhyncha</i>	…16	Pl.30-2
Nemuro	<i>thunbergii</i> v. <i>appendiculata</i>	…22	Pl.46
Nemuro	<i>tsuishikarensis</i>	…69	Pl.170B
Nemuro	<i>tsuishikarensis</i>	…70	Pl.170C
Nemuro	<i>vaginata</i> v. <i>petersii</i>	…61	Pl.146AB
Sorachi	<i>capillaris</i>	…56	Pl.125-2
Sorachi	<i>melanocarpa</i>	…94	Pl.233-2AB
Sorachi	<i>mollicula</i>	…67	Pl.162
Ishikari	<i>confertiflora</i>	…59	Pl.138A
Ishikari	<i>dispalata</i> v. <i>dispalata</i>	…60	Pl.139B
Ishikari	<i>doenitzii</i> v. <i>mollis</i>	…33	Pl.71-2
Ishikari	<i>lanceolata</i> v. <i>lanceolata</i>	…98	Pl.239-1
Ishikari	<i>limosa</i>	…48	Pl.107A
Ishikari	<i>longerostrata</i> v. <i>longerostrata</i>	…92	Pl.228-1
Ishikari	<i>mertensii</i> v. <i>urostachys</i>	…41	Pl.92
Ishikari	<i>middendorffii</i> v. <i>middendorffii</i>	…30	Pl.67A
Ishikari	<i>miyabei</i>	…100	Pl.243
Ishikari	<i>planiculmis</i>	…68	Pl.167
Ishikari	<i>podogyna</i> f. <i>podogyna</i>	…32	Pl.70
Ishikari	<i>puberula</i> v. <i>puberula</i>	…79	Pl.192
Ishikari	<i>puberula</i> v. <i>puberula</i>	…79	Pl.192
Ishikari	<i>rhynchophysa</i>	…71	Pl.175A
Ishikari	<i>shimidzensis</i>	…28	Pl.61A
Ishikari	<i>stipata</i>	…12	Pl.20B
Hidaka	<i>apoiensis</i>	…44	Pl.101
Hidaka	<i>minuta</i> f. <i>minuta</i>	…24	Pl.51-2B
Hidaka	<i>phacota</i> v. <i>gracilispica</i>	…27	Pl.57A
Hidaka	<i>sharensis</i> v. <i>sharensis</i>	…38	Pl.86-1
Iburi	<i>aphanolepis</i>	…68	Pl.166A
Iburi	<i>buxbaumii</i>	…40	Pl.91A
Iburi	<i>lasiocarpa</i> v. <i>occultans</i>	…100	Pl.242B
Iburi	<i>muricata</i>	…16	Pl.31
Iburi	<i>nemurensis</i>	…14	Pl.25-2AB
Iburi	<i>omiana</i> v. <i>omiana</i>	…17	Pl.32
Iburi	<i>omiana</i> v. <i>omiana</i>	…17	Pl.32
Iburi	<i>pseudo-curaica</i>	…8	Pl.11A
Iburi	<i>pseudo-curaica</i>	…8	Pl.11B
Shiribeshi	<i>augustinowiczii</i> v. <i>augustinowiczii</i>	…39	Pl.87-1
Shiribeshi	<i>foliossima</i> v. <i>foliossima</i>	…88	Pl.214A
Shiribeshi	<i>gmelini</i>	…41	Pl.93
Shiribeshi	<i>pilosa</i> v. <i>auriculata</i>	…62	Pl.147
Shiribeshi	<i>sabynensis</i> v. <i>sabynensis</i>	…75	Pl.183



**Hokkaido**

Shiribeshi	stipata	…11	Pl.20A
Shiribeshi	stipata	…11	Pl.20A
Hiyama	oederoides	…65	Pl.158-1AB
Hiyama	okushirensis	…87	Pl.212
Oshima	capillacea v. capillacea	…5	Pl.6-1-A
Oshima	kobomugi f. kobomugi	…12	Pl.21B

**Honshu**

Aomori	aquilonalis	…102	Pl.187-1
Aomori	blepharicarpa v. dueensis	…51	Pl.115-2
Aomori	dissitiflora	…62	Pl.149
Aomori	reinii	…53	Pl.120-1
Aomori	rugata	…76	Pl.186B
Aomori	vanheurckii	…95	Pl.234-1
Akita	curvicollis	…38	Pl.85A
Akita	foliossima v. foliossima	…88	Pl.214B
Akita	latisquamea	…101	Pl.248AB
Iwate	angustisquama	…42	Pl.96A
Iwate	caudatifrons	…43	Pl.98-1
Iwate	cinerascens	…22	Pl.48-1
Iwate	confertiflora	…59	Pl.138B
Iwate	dickinsii	…72	Pl.176
Iwate	doenitzii v. doenitzii	…32	Pl.71-1A
Iwate	doenitzii v. doenitzii	…32	Pl.71-1B
Iwate	flavocuspis v. flavocuspis	…43	Pl.99A
Iwate	flavocuspis v. flavocuspis	…44	Pl.99B
Iwate	heterolepis	…24	Pl.52B
Iwate	japonica	…67	Pl.164
Iwate	lasiocarpa v. occultans	…100	Pl.242A
Iwate	laxa	…48	Pl.108-2
Iwate	longerostrata v. pallida	…92	Pl.228-2
Iwate	maximowiczii v. maximowiczii	…25	Pl.55-1A
Iwate	pseudo-cyperus	…66	Pl.159
Iwate	pseudo-sadoensis	…43	Pl.97
Iwate	pseudo-thunbergii	…22	Pl.47-1
Iwate	rikuchiensis	…21	Pl.41
Iwate	sadoensis	…25	Pl.54-2
Iwate	stenantha v. stenantha	…52	Pl.117-1A,C
Iwate	stenantha v. stenantha	…52	Pl.117-1B
Iwate	tenuiformis f. tenuiformis	…56	Pl.126-1B
Iwate	thunbergii v. thunbergii	…22	Pl.45ABC
Iwate	tsuishikarensis	…69	Pl.170A
Iwate	uzenensis v. major	…34	Pl.75-2
Iwate	uzenensis v. uzonensis	…34	Pl.75-1
Iwate or Akita	cuneata	…80	Pl.195

**Honshu**

Miyagi	angustisquama	…42	Pl.96B
Miyagi	fulva	…5	Pl.5-3A
Miyagi	jacens v. pubescens	…78	Pl.189-2
Miyagi	neurocarpa	…9	Pl.14B
Miyagi	nipposinica	…58	Pl.133
Miyagi	onoei	…6	Pl.7-2
Miyagi	phacota v. phacota	…26	Pl.56
Miyagi	phacota v. phacota	…26	Pl.56
Miyagi	planata v. planata	…19	Pl.36-1A
Miyagi	shimidzensis	…28	Pl.61B
Miyagi	vanioti	…65	Pl.156-1
Yamagata	kattaena	…34	Pl.75-3AB
Yamagata	tenuiseta	…44	Pl.100
Fukushima?	michauxiana v. asiatica	…66	Pl.158-2
Tochigi	alterniflora v. aureo-brunnea	…83	Pl.200-2
Tochigi	aphyllopus v. aphyllopus	…23	Pl.49
Tochigi	filipes v. rouyana	…63	Pl.152AB
Tochigi	forficula v. angustiflora	…25	Pl.54-1E
Tochigi	formosensis	…73	Pl.180A
Tochigi	gifuensis v. gifuensis f. gifuensis	…93	Pl.232
Tochigi	hymenodon	…59	Pl.137
Tochigi	loliacea	…15	Pl.29
Tochigi	maximowiczii v. minor	…26	Pl.55-2
Tochigi	oxysandra v. lanceata	…96	Pl.235F
Tochigi	oxysandra v. lanceata	…96	Pl.235F
Gunma	middendorffii v. middendorffii	…31	Pl.67C
Gunma?	maackii	…20	Pl.37
Gunma?	rochebruni	…18	Pl.34
Chiba	capricornis v. capricornis	…66	Pl.160
Chiba	duvaliana	…85	Pl.204C
Chiba	gibba	…20	Pl.39
Chiba	hirtifructus	…51	Pl.115-1AB
Chiba	subdita v. kiyozumiensis	…91	Pl.224E
Saitama	aequalta	…27	Pl.59
Saitama	dimorpholepis	…27	Pl.58
Saitama	filipes v. filipes	…63	Pl.151
Saitama	grallatoria v. grallatoria	…2	Pl.3-1A
Saitama	nervata	…76	Pl.185B
Tokyo	alterniflora v. pseudostrigosa	…83	Pl.201
Tokyo	fernaldiana	…84	Pl.203-1A
Tokyo	fernaldiana	…84	Pl.203-1B
Tokyo	leucochlora v. lonchophora	…79	Pl.191-2
Tokyo	sharensis v. musashiensis	…38	Pl.86-2
Kanagawa	clivorum	…81	Pl.196-1



**Honshu**

Kanagawa	<i>conica</i> v. <i>conica</i>	…87	Pl.210-A
Kanagawa	<i>conica</i> v. <i>rubens</i>	…87	Pl.210-E
Kanagawa	<i>dispalata</i> v. <i>dispalata</i>	…59	Pl.139A
Kanagawa	<i>duvaliana</i>	…84	Pl.204A
Kanagawa	<i>macroglossa</i>	…65	Pl.156-2
Mt. Fuji	<i>hakonensis</i> v. <i>macrocarpa</i>	…102	Pl.8-2
Niigata	<i>flabellata</i>	…29	Pl.62
Niigata	<i>incisa</i>	…28	Pl.60
Niigata	<i>insaniae</i> v. <i>insaniae</i> f. <i>angustifolia</i>	…91	Pl.223C
Niigata	<i>multifolia</i> v. <i>multifolia</i>	…85	Pl.206
Niigata	<i>pumila</i>	…60	Pl.140
Niigata	<i>scitaeformis</i>	…34	Pl.74AB
Sado	<i>duvaliana</i>	…85	Pl.204B
Sado	<i>insaniae</i> v. <i>insaniae</i> f. <i>insaniae</i>	…90	Pl.222
Sado	<i>temnolepis</i>	…89	Pl.215
Nagano	<i>hondoensis</i>	…57	Pl.130
Nagano	<i>japonicaeformis</i>	…67	Pl.165
Nagano	<i>lasiolepis</i>	…97	Pl.237-1
Nagano	<i>meyeriana</i>	…40	Pl.90B
Nagano	<i>meyeriana</i>	…40	Pl.90C
Nagano	<i>papulosa</i>	…64	Pl.154AB
Nagano	<i>pseudo-cyperus</i>	…66	Pl.159
Nagano	<i>pseudo-doenitzii</i>	…33	Pl.73-1
Nagano	<i>paupercula</i>	…47	Pl.106-2
Nagano	<i>shakushizawaensis</i>	…102	Pl.76
Nagano	<i>siroumensis</i>	…49	Pl.110-2
Nagano	<i>tenuiflora</i> v. <i>tenuiflora</i>	…16	Pl.30-1B
Nagano -Yamanashi	<i>atrata</i>	…42	Pl.95-1
Shizuoka	<i>nervata</i>	…75	Pl.185A
Yamanashi	<i>cyperoides</i>	…20	Pl.38
Yamanashi	<i>humilis</i> v. <i>nana</i>	…98	Pl.238-2AB
Aichi	<i>sendaica</i>	…35	Pl.77
Mie	<i>biwensis</i>	…6	Pl.7-1
Mie	<i>ciliato-marginata</i>	…93	Pl.230
Mie	<i>glabrior</i>	…50	Pl.113-2
Mie	<i>insaniae</i> v. <i>papillaticulmis</i>	…90	Pl.223A
Mie	<i>karashidaniensis</i>	…77	Pl.187-2
Mie	<i>mira</i>	…94	Pl.233-1
Mie	<i>morrowii</i> v. <i>morrowii</i>	…89	Pl.216
Mie	<i>phacota</i> v. <i>phacota</i>	…26	Pl.56
Mie	<i>rugata</i>	…77	Pl.186C
Mie	<i>tristachya</i>	…82	Pl.198AB
Mie?	<i>kobomugi</i> f. <i>longibracteata</i>	…13	Pl.21H
Shiga	<i>hashimotoi</i>	…97	Pl.237-2

**Honshu**

Kyoto	<i>dimorpholepis</i>	…27	Pl.58
Kyoto	<i>dispalata</i> v. <i>takeuchii</i>	…60	Pl.139-F
Kyoto	<i>filipes</i> v. <i>arakiana</i>	…64	Pl.152EF
Kyoto	<i>flabellata</i>	…28	Pl.62
Kyoto	<i>pudica</i>	…73	Pl.181
Kyoto	<i>satsumensis</i>	…54	Pl.121
Kyoto	<i>stenostachys</i>	…80	Pl.194-2
Kyoto	<i>vesicaria</i> v. <i>vesicaria</i>	…70	Pl.172
Nara	<i>albata</i>	…10	Pl.18
Nara	<i>mitrata</i> v. <i>aristata</i>	…74	Pl.182-1G
Nara	<i>rugata</i>	…76	Pl.186A
Nara	<i>sacrosancta</i>	…37	Pl.84-1
Nara	<i>transversa</i>	…58	Pl.134
Nara?	<i>leucochlora</i> v. <i>leucochlora</i>	…78	Pl.191-1
Wakayama	<i>grallatoria</i> v. <i>heteroclita</i>	…3	Pl.3-1G
Wakayama	<i>ischnostachya</i>	…58	Pl.135
Wakayama	<i>ligulata</i> v. <i>ligulata</i>	…100	Pl.241B
Wakayama	<i>macrandrolepis</i>	…99	Pl.240
Wakayama	<i>matsumurae</i>	…89	Pl.217
Wakayama	<i>ogawai</i>	…53	Pl.119
Wakayama	<i>subdita</i> v. <i>subdita</i>	…91	Pl.224A
Osaka	<i>doniana</i>	…67	Pl.161
Osaka	<i>heterolepis</i>	…24	Pl.52A
Osaka	<i>idzuroei</i>	…58	Pl.136
Osaka	<i>maackii</i>	…19	Pl.37
Osaka	<i>neurocarpa</i>	…9	Pl.14A
Osaka	<i>pachygyna</i>	…93	Pl.231-2A
Osaka	<i>pachygyna</i>	…93	Pl.231-2B
Osaka	<i>planata</i> v. <i>remotiuscula</i>	…19	Pl.36-1E
Hyogo	<i>planata</i> v. <i>angustealata</i>	…19	Pl.36-2
Okayama	<i>nakiri</i>	…37	Pl.83
Hiroshima	<i>discoidea</i>	…80	Pl.193F
Hiroshima	<i>ligulata</i> v. <i>ligulata</i>	…99	Pl.241A
Yamaguchi?	<i>daisenensis</i>	…85	Pl.205

**Shikoku**

Kochi	<i>kobomugi</i> f. <i>kobomugi</i>	…12	Pl.21D
Kochi	<i>mitrata</i> v. <i>mitrata</i>	…74	Pl.182-1A
Kochi	<i>tosaensis</i>	…80	Pl.194-1

**Kyushu**

Fukuoka	<i>boottiana</i>	…92	Pl.227
Fukuoka	<i>fibrillosa</i>	…79	Pl.193AB
Fukuoka	<i>formosensis</i>	…73	Pl.180B
Fukuoka	<i>otaruensis</i>	…25	Pl.53
Fukuoka	<i>sikokiana</i>	…82	Pl.199-2

**Kyushu**

Tsushima	odontostoma	…50	Pl.114-1A
Oita	bostrichostigma	…62	Pl.148-1
Oita	chrysolepis	…51	Pl.114-2
Oita	nubigena v. franchetiana	…10	Pl.19-1A
Oita	tenuinervis	…81	Pl.197B
Kumamoto	conicoides	…83	Pl.202-2
Kumamoto	filipes v. tremula	…63	Pl.152CD
Kumamoto	grallatoria v. grallatoria	…3	Pl.3-1B
Kumamoto	humilis v. callitrichos	…98	Pl.238-2F
Kumamoto	makinoensis	…50	Pl.113-1
Kumamoto	mayebarana	…84	Pl.203-2AB
Kumamoto	odontostoma	…51	Pl.114-1B
Kumamoto	rhizopoda	…3	Pl.4
Kumamoto	rugata	…76	Pl.186A
Kumamoto	scabriculmis	…35	Pl.80
Kumamoto	sociata	…86	Pl.209
Kumamoto	tenuinervis	…81	Pl.197A
Kagoshima	mitrata v. mitrata	…73	Pl.182-1A
Yaku	atroviridis	…86	Pl.208-1
Yaku	nagatadakensis	…33	Pl.72
Yaku	ohwii	…18	Pl.33-2

**Izu**

Hachijo	hachijoensis	…86	Pl.207
Hachijo	okuboi	…33	Pl.73-2
Hachijo	oshimensis	…88	Pl.213A
Hachijo	oshimensis	…88	Pl.213B
Izu-oshima	meridiana	…77	Pl.188

**Ogasawara**

Chichi-jima	hattoriana	…36	Pl.82-1A
Chichi-jima	hattoriana	…36	Pl.82-1B
Haha-jima	toyoshimae	…91	Pl.225
Minami-iou -to	augustini	…89	

**Ryukyu**

Ryukyu	dolichostachya	…86	Pl.208-2
--------	----------------	-----	----------

**Kurils**

Paramushir	livida	…48	Pl.108-1
Paramushir	physocarpa	…69	Pl.169-1
Paramushir	saxatilis v. laxa	…68	Pl.168
Paramushir	scita v. obtusisquama	…45	Pl.103-2
Paramushir	sedakovii v. sedakovii	…55	Pl.125-1
Paramushir	vesicaria v. dichroa	…71	Pl.173C
Paramushir	vesicaria v. tenuistachya	…70	Pl.173A
Shumushu	hindsii	…21	Pl.42
Shumushu	misandra	…49	Pl.109-1AB
Shumushu	nesophila	…43	Pl.98-2

**Kurils**

Shumushu	scita v. koraginensis	…45	Pl.103-1
Shikotan	gynocrates	…1	Pl.1-2A
Shikotan	tenuiformis f. puberula	…102	Pl.126-2
Unkown	gynocrates	…1	Pl.1-2C

**Sakhalin**

amgunensis	…95	Pl.234-2
arenicola	…7	Pl.9-2
diandra	…13	Pl.23AB
disperma	…7	Pl.9-1
disperma	…7	Pl.9-1
drymophila v. akanensis	…101	Pl.247
globularis	…96	Pl.236A
globularis	…96	Pl.236B
globularis	…97	Pl.236C
gynocrates	…1	Pl.1-2B
ketonensis	…31	Pl.68
lanceolata v. laxa	…99	Pl.239-2
limosa	…48	Pl.107B
lyngbyei	…30	Pl.66A
macrocephala	…13	Pl.22AB
micropoda	…2	Pl.2-2
middendorffii v. middendorffii	…31	Pl.67B
nemurensis	…14	Pl.25-2AB
pauciflora	…4	Pl.5-1B
rariflora	…46	Pl.106-1A
rariflora	…47	Pl.106-1B
rariflora	…47	Pl.106-1B
rariflora	…47	Pl.106-1C
rotundata	…69	Pl.169-2
rupestris	…2	Pl.2-3
sabynensis v. sabynensis	…75	Pl.183
sabynensis v. sabynensis	…75	Pl.183
salina	…30	Pl.65
sisukensis	…102	Pl.109-2
sisukensis	…102	Pl.109-2
sisukensis	…102	Pl.109-2
soriofkensis	…14	Pl.25-1AB
soriofkensis	…14	Pl.25-1C
subumbellata v. subumbellata	…74	Pl.182-2
subumbellata v. subumbellata	…74	Pl.182-2
tenuiflora v. tenuiflora	…16	Pl.30-1A
tuminensis	…32	Pl.69AB
vaginata v. vaginata	…61	Pl.145

**Manshu**

- heterostachya ...**61** Pl.144-1  
micrantha ...**23** Pl.48-2ABC

**Korea**

- arnellii ...**57** Pl.129  
chordorrhiza ...**8** Pl.10-2AB  
drymophila v. drymophila ...**101** Pl.246  
duriuscula ...**7** Pl.10-1  
filipes v. oligostachys ...**64** Pl.152G  
gifuensis v. gifuensis f. gifuensis ...**94** Pl.232  
glabrescens ...**101** Pl.245  
hancockiana ...**39** Pl.88A  
hancockiana ...**39** Pl.88B  
hotaizanensis ...**49** Pl.110-1AB  
humbertiana ...**21** Pl.44  
inflata v. inflata ...**70** Pl.171-1  
jaluensis ...**46** Pl.105-2  
jankowskii ...**5** Pl.6-2  
laevissima ...**10** Pl.17  
leiorhyncha ...**10** Pl.16AB  
neofilipes ...**56** Pl.127  
paxii ...**9** Pl.15A  
pediformis v. genuina ...**99** Pl.239-3  
peiktusani ...**39** Pl.89  
poculisquama ...**90** Pl.220AB  
polyschoena ...**81** Pl.196-2AB  
quadriflora ...**98** Pl.238-1B  
tegulata ...**21** Pl.43

**Korea?**

- gotoi ...**61** Pl.144-2AB  
viridissima ...**103** Pl.218

**Taiwan**

- alliiiformis ...**57** Pl.131  
apodostachya ...**103** Pl.95-2  
arisanensis ...**103** Pl.153ABC  
baccans v. baccans ...**54** Pl.122  
bilateralis ...**37** Pl.84-2  
brachyathera ...**53** Pl.118A  
brachyathera ...**53** Pl.118B  
brunnea ...**36** Pl.82-2  
brunnea ...**37** Pl.82-2  
cruciata v. cruciata ...**55** Pl.123A  
cruciata v. cruciata ...**55** Pl.123BC  
cryptostachys ...**72** Pl.177

**Taiwan**

- daibuensis ...**87** Pl.211  
duthiei ...**42** Pl.94  
filicina ...**55** Pl.124AB  
gentilis ...**35** Pl.78AB  
gracilispica ...**72** Pl.179  
hoozanensis ...**92** Pl.226  
kawakamii ...**103** Pl.161(163)  
lutchuensis ...**72** Pl.178  
maculata ...**46** Pl.105-1  
metallica ...**57** Pl.128  
mokkwaensis ...**35** Pl.79  
morii ...**54** Pl.120-2  
morrisonicola ...**78** Pl.190-1  
orthostemon ...**78** Pl.190-2AB  
phaeopoda ...**103** Pl.64-1  
pocilliformis ...**82** Pl.199-1A  
pocilliformis ...**82** Pl.199-1A  
pseudo-arenicola ...**11** Pl.19-2A  
pseudo-arenicola ...**11** Pl.19-2BC  
purpureotincta ...**103** Pl.132AB  
remotiflora ...**103** Pl.148-2  
remotispicula ...**18** Pl.35-1  
rugulosa ...**60** Pl.143  
satsumensis ...**54** Pl.121  
shimadai ...**50** Pl.112  
taiwanensis ...**62** Pl.150A  
taiwanensis ...**63** Pl.150B  
takasagoana ...**90** Pl.221  
urelytra ...**49** Pl.111

**Palao**

- kanehirae ...**36** Pl.81

**Unknown**

- distichoidea ...**9** Pl.13-1ABC  
kiotensis ...**29** Pl.63A  
kiotensis ...**29** Pl.63B  
meyeriana ...**40** Pl.90A,D  
scabrinervia ...**46** Pl.104AB



THE HOKKAIDO UNIVERSITY MUSEUM

The Hokkaido University Museum, Material Report No.6

秋山茂雄『極東亜産スゲ属植物』図版標本目録

2009年3月31日発行

編集：加藤ゆき恵・高橋英樹

発行所：北海道大学総合博物館

住所：〒060-0810 札幌市北区北10条西8丁目

電話：011-706-4508 Fax：011-706-4029

E-mail: [museum-jimu@museum.hokudai.ac.jp](mailto:museum-jimu@museum.hokudai.ac.jp)

<http://www.museum.hokudai.ac.jp>

印刷：北海道大学生生活協同組合印刷・情報サービス部

