

Trepadeiras da Floresta Estacional Semidecidual da Região de Maringá

Greta Aline Dettke & Maria Auxiliadora Milaneze
Universidade Estadual de Maringá, Estado do Paraná, Brasil

Fotos: Maria Auxiliadora Milaneze (milaneze@uem.br). Produzido por G.A. Dettke (greta.aline@gmail.com), com a assistência de Juliana Philipp, Field Museum.



© Field Museum (2023) CC BY-NC 4.0. Os materiais sob esta licença são livres para uso/compartilhamento/remixagem com atribuição, mas não permitem uso comercial da obra original.

[fieldguides.fieldmuseum.org]

[1676] versão 1 2/2024



1 *Chamissoa altissima*
AMARANTHACEAE



2 *Chamissoa altissima*
AMARANTHACEAE



3 *Chamissoa altissima*
AMARANTHACEAE



4 *Chamissoa altissima*
AMARANTHACEAE



5 *Hebanthe eriantha*
AMARANTHACEAE



6 *Hebanthe eriantha*
AMARANTHACEAE



7 *Hebanthe eriantha*
AMARANTHACEAE



8 *Hebanthe eriantha*
AMARANTHACEAE



9 *Cynanchum montevidense*
APOCYNACEAE



10 *Cynanchum montevidense*
APOCYNACEAE



11 *Cynanchum montevidense*
APOCYNACEAE



12 *Cynanchum montevidense*
APOCYNACEAE



13 *Forsteronia thyrsoides*
APOCYNACEAE



14 *Forsteronia thyrsoides*
APOCYNACEAE

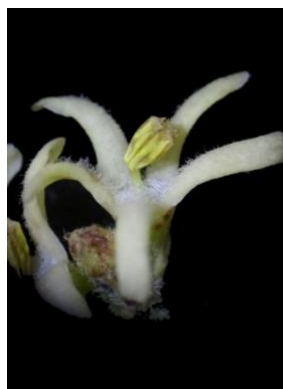

15 *Forsteronia thyrsoides*
APOCYNACEAE

Trepadeiras da Floresta Estacional Semidecidual da Região de Maringá

Greta Aline Dettke & Maria Auxiliadora Milaneze
Universidade Estadual de Maringá, Estado do Paraná, Brasil

Fotos: Maria Auxiliadora Milaneze (milaneze@uem.br). Produzido por G.A. Dettke (greta.aline@gmail.com), com a assistência de Juliana Philipp, Field Museum.



© Field Museum (2023) CC BY-NC 4.0. Os materiais sob esta licença são livres para uso/compartilhamento/remixagem com atribuição, mas não permitem uso comercial da obra original.

[fieldguides.fieldmuseum.org]

[1676] versão 1 2/2024



16 *Gonolobus rostratus*
APOCYNACEAE



17 *Gonolobus rostratus*
APOCYNACEAE



18 *Gonolobus rostratus*
APOCYNACEAE



19 *Prestonia calycina*
APOCYNACEAE



20 *Prestonia calycina*
APOCYNACEAE



21 *Prestonia calycina*
APOCYNACEAE



22 *Prestonia calycina*
APOCYNACEAE



23 *Prestonia coalita*
APOCYNACEAE



24 *Prestonia coalita*
APOCYNACEAE



25 *Prestonia cyaniphylla*
APOCYNACEAE



26 *Prestonia cyaniphylla*
APOCYNACEAE



27 *Prestonia cyaniphylla*
APOCYNACEAE



28 *Prestonia cyaniphylla*
APOCYNACEAE



29 *Ruehssia macrophylla*
APOCYNACEAE



30 *Ruehssia macrophylla*
APOCYNACEAE

Trepadeiras da Floresta Estacional Semidecidual da Região de Maringá

Greta Aline Dettke & Maria Auxiliadora Milaneze
 Universidade Estadual de Maringá, Estado do Paraná, Brasil

Fotos: Maria Auxiliadora Milaneze (milaneze@uem.br). Produzido por G.A. Dettke (greta.aline@gmail.com), com a assistência de Juliana Philipp, Field Museum.



© Field Museum (2023) CC BY-NC 4.0. Os materiais sob esta licença são livres para uso/compartilhamento/remixagem com atribuição, mas não permitem uso comercial da obra original.

[fieldguides.fieldmuseum.org]

[1676] versão 1 2/2024



31 *Ruehssia macrophylla*
 APOCYNACEAE



32 *Schubertia grandiflora*
 APOCYNACEAE



33 *Schubertia grandiflora*
 APOCYNACEAE



34 *Aristolochia elegans*
 ARISTOLOCHIACEAE

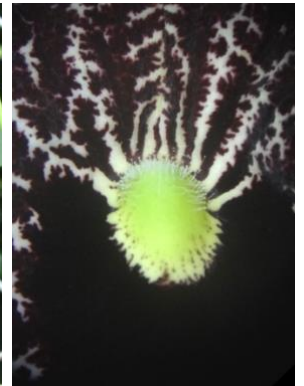

35 *Aristolochia elegans*
 ARISTOLOCHIACEAE



36 *Aristolochia elegans*
 ARISTOLOCHIACEAE



37 *Aristolochia elegans*
 ARISTOLOCHIACEAE



38 *Aristolochia wendeliana*
 ARISTOLOCHIACEAE



39 *Aristolochia wendeliana*
 ARISTOLOCHIACEAE



40 *Aristolochia wendeliana*
 ARISTOLOCHIACEAE



41 *Mikania cordifolia*
 ASTERACEAE



42 *Mikania cordifolia*
 ASTERACEAE



43 *Mikania cordifolia*
 ASTERACEAE



44 *Mikania glomerata*
 ASTERACEAE



45 *Mikania glomerata*
 ASTERACEAE

Trepadeiras da Floresta Estacional Semidecidual da Região de Maringá

Greta Aline Dettke & Maria Auxiliadora Milaneze
Universidade Estadual de Maringá, Estado do Paraná, Brasil

Fotos: Maria Auxiliadora Milaneze (milaneze@uem.br). Produzido por G.A. Dettke (greta.aline@gmail.com), com a assistência de Juliana Philipp, Field Museum.



© Field Museum (2023) CC BY-NC 4.0. Os materiais sob esta licença são livres para uso/compartilhamento/remixagem com atribuição, mas não permitem uso comercial da obra original.

[fieldguides.fieldmuseum.org]

[1676] versão 1 2/2024



46 *Mikania glomerata*
ASTERACEAE



47 *Mikania glomerata*
ASTERACEAE



48 *Anredera cordifolia*
BASELLACEAE



49 *Anredera cordifolia*
BASELLACEAE



50 *Anredera cordifolia*
BASELLACEAE



51 *Adenocalymma bracteatum*
BIGNONIACEAE



52 *Adenocalymma bracteatum*
BIGNONIACEAE



53 *Adenocalymma bracteatum*
BIGNONIACEAE



54 *Adenocalymma marginatum*
BIGNONIACEAE



55 *Adenocalymma marginatum*
BIGNONIACEAE



56 *Adenocalymma marginatum*
BIGNONIACEAE



57 *Adenocalymma marginatum*
BIGNONIACEAE



58 *Adenocalymma marginatum*
BIGNONIACEAE



59 *Adenocalymma marginatum*
BIGNONIACEAE



60 *Adenocalymma marginatum*
BIGNONIACEAE

Trepadeiras da Floresta Estacional Semidecidual da Região de Maringá

Greta Aline Dettke & Maria Auxiliadora Milaneze
 Universidade Estadual de Maringá, Estado do Paraná, Brasil

Fotos: Maria Auxiliadora Milaneze (milaneze@uem.br). Produzido por G.A. Dettke (greta.aline@gmail.com), com a assistência de Juliana Philipp, Field Museum.



© Field Museum (2023) CC BY-NC 4.0. Os materiais sob esta licença são livres para uso/compartilhamento/remixagem com atribuição, mas não permitem uso comercial da obra original.

[fieldguides.fieldmuseum.org]

[1676] versão 1 2/2024



61 *Amphilophium crucigerum*
 BIGNONIACEAE



62 *Amphilophium crucigerum*
 BIGNONIACEAE

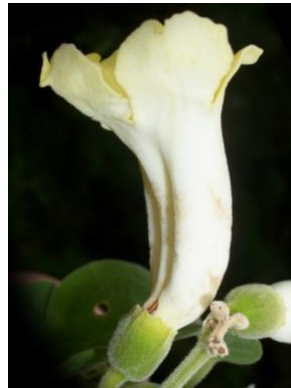

63 *Amphilophium crucigerum*
 BIGNONIACEAE

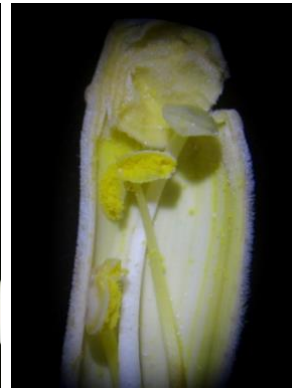

64 *Amphilophium crucigerum*
 BIGNONIACEAE



65 *Amphilophium dusenianum*
 BIGNONIACEAE

G.A. Dettke



66 *Amphilophium dusenianum*
 BIGNONIACEAE



67 *Amphilophium dusenianum*
 BIGNONIACEAE



68 *Amphilophium dusenianum*
 BIGNONIACEAE



69 *Amphilophium dusenianum*
 BIGNONIACEAE



70 *Amphilophium paniculatum*
 BIGNONIACEAE



71 *Amphilophium paniculatum*
 BIGNONIACEAE



72 *Amphilophium paniculatum*
 BIGNONIACEAE



73 *Amphilophium paniculatum*
 BIGNONIACEAE



74 *Anemopaegma chamberlaynii*
 BIGNONIACEAE



75 *Anemopaegma chamberlaynii*
 BIGNONIACEAE

Trepadeiras da Floresta Estacional Semidecidual da Região de Maringá

Greta Aline Dettke & Maria Auxiliadora Milaneze
Universidade Estadual de Maringá, Estado do Paraná, Brasil

Fotos: Maria Auxiliadora Milaneze (milaneze@uem.br). Produzido por G.A. Dettke (greta.aline@gmail.com), com a assistência de Juliana Philipp, Field Museum.



© Field Museum (2023) CC BY-NC 4.0. Os materiais sob esta licença são livres para uso/compartilhamento/remixagem com atribuição, mas não permitem uso comercial da obra original.

[fieldguides.fieldmuseum.org]

[1676] versão 1 2/2024



76 *Anemopaegma chamberlaynii*
BIGNONIACEAE



77 *Anemopaegma chamberlaynii*
BIGNONIACEAE



78 *Bignonia binata*
BIGNONIACEAE



79 *Bignonia binata*
BIGNONIACEAE



80 *Bignonia binata*
BIGNONIACEAE



81 *Bignonia binata*
BIGNONIACEAE



82 *Bignonia binata*
BIGNONIACEAE



83 *Dolichandra chodatii*
BIGNONIACEAE



84 *Dolichandra chodatii*
BIGNONIACEAE



85 *Dolichandra chodatii*
BIGNONIACEAE



86 *Dolichandra hispida*
BIGNONIACEAE



87 *Dolichandra hispida*
BIGNONIACEAE



88 *Dolichandra quadrivalvis*
BIGNONIACEAE



89 *Dolichandra unguis-cati*
BIGNONIACEAE



90 *Dolichandra unguis-cati*
BIGNONIACEAE

Trepadeiras da Floresta Estacional Semidecidual da Região de Maringá

Greta Aline Dettke & Maria Auxiliadora Milaneze

Universidade Estadual de Maringá, Estado do Paraná, Brasil

Fotos: Maria Auxiliadora Milaneze (milaneze@uem.br). Produzido por G.A. Dettke (greta.aline@gmail.com), com a assistência de Juliana Philipp, Field Museum.



© Field Museum (2023) CC BY-NC 4.0. Os materiais sob esta licença são livres para uso/compartilhamento/remixagem com atribuição, mas não permitem uso comercial da obra original.

[fieldguides.fieldmuseum.org]

[1676] versão 1 2/2024

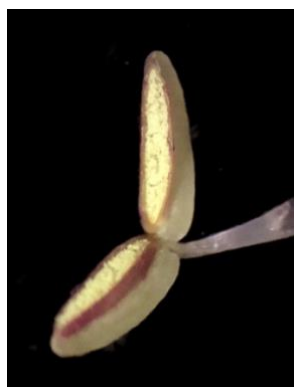
91 *Dolichandra unguis-cati*
BIGNONIACEAE92 *Dolichandra unguis-cati*
BIGNONIACEAE93 *Fridericia florida*
BIGNONIACEAE94 *Fridericia florida*
BIGNONIACEAE95 *Fridericia florida*
BIGNONIACEAE96 *Fridericia florida*
BIGNONIACEAE97 *Fridericia florida*
BIGNONIACEAE98 *Fridericia mutabilis*
BIGNONIACEAE99 *Fridericia mutabilis*
BIGNONIACEAE100 *Fridericia mutabilis*
BIGNONIACEAE101 *Fridericia mutabilis*
BIGNONIACEAE102 *Fridericia triplinervia*
BIGNONIACEAE103 *Fridericia triplinervia*
BIGNONIACEAE104 *Fridericia triplinervia*
BIGNONIACEAE105 *Fridericia triplinervia*
BIGNONIACEAE

Trepadeiras da Floresta Estacional Semidecidual da Região de Maringá

Greta Aline Dettke & Maria Auxiliadora Milaneze

Universidade Estadual de Maringá, Estado do Paraná, Brasil

Fotos: Maria Auxiliadora Milaneze (milaneze@uem.br). Produzido por G.A. Dettke (greta.aline@gmail.com), com a assistência de Juliana Philipp, Field Museum.



© Field Museum (2023) CC BY-NC 4.0. Os materiais sob esta licença são livres para uso/compartilhamento/remixagem com atribuição, mas não permitem uso comercial da obra original.

[fieldguides.fieldmuseum.org]

[1676] versão 1 2/2024



106 *Mansoa difficilis*
BIGNONIACEAE



107 *Mansoa difficilis*
BIGNONIACEAE



108 *Mansoa difficilis*
BIGNONIACEAE



109 *Mansoa difficilis*
BIGNONIACEAE



110 *Mansoa difficilis*
BIGNONIACEAE



111 *Mansoa difficilis*
BIGNONIACEAE



112 *Pyrostegia venusta*
BIGNONIACEAE



113 *Pyrostegia venusta*
BIGNONIACEAE



114 *Pyrostegia venusta*
BIGNONIACEAE



115 *Pyrostegia venusta*
BIGNONIACEAE



116 *Pyrostegia venusta*
BIGNONIACEAE



117 *Stizophyllum perforatum*
BIGNONIACEAE



118 *Stizophyllum perforatum*
BIGNONIACEAE



119 *Stizophyllum perforatum*
BIGNONIACEAE



120 *Stizophyllum perforatum*
BIGNONIACEAE

Trepadeiras da Floresta Estacional Semidecidual da Região de Maringá

Greta Aline Dettke & Maria Auxiliadora Milaneze

Universidade Estadual de Maringá, Estado do Paraná, Brasil

Fotos: Maria Auxiliadora Milaneze (milaneze@uem.br). Produzido por G.A. Dettke (greta.aline@gmail.com), com a assistência de Juliana Philipp, Field Museum.



© Field Museum (2023) CC BY-NC 4.0. Os materiais sob esta licença são livres para uso/compartilhamento/remixagem com atribuição, mas não permitem uso comercial da obra original.

[fieldguides.fieldmuseum.org]

[1676] versão 1 2/2024



121 *Tynanthus micranthus*
BIGNONIACEAE

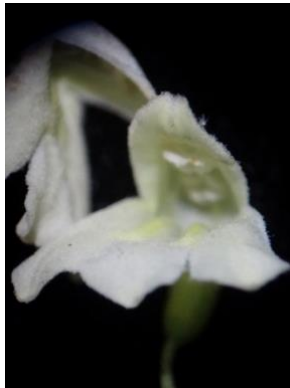

122 *Tynanthus micranthus*
BIGNONIACEAE



123 *Pereskia aculeata*
CACTACEAE



124 *Pereskia aculeata*
CACTACEAE



125 *Pereskia aculeata*
CACTACEAE

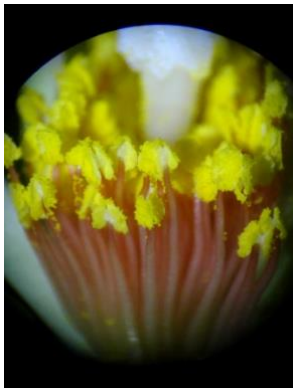

126 *Pereskia aculeata*
CACTACEAE



127 *Celtis spinosissima*
CANNABACEAE



128 *Celtis spinosissima*
CANNABACEAE



129 *Celtis spinosissima*
CANNABACEAE



130 *Celtis spinosissima*
CANNABACEAE



131 *Pristimera celastroides*
CELASTRACEAE



132 *Pristimera celastroides*
CELASTRACEAE



133 *Pristimera celastroides*
CELASTRACEAE



134 *Pristimera celastroides*
CELASTRACEAE



135 *Bonamia agrostopolis*
CONVOLVULACEAE

Trepadeiras da Floresta Estacional Semidecidual da Região de Maringá

Greta Aline Dettke & Maria Auxiliadora Milaneze

Universidade Estadual de Maringá, Estado do Paraná, Brasil

Fotos: Maria Auxiliadora Milaneze (milaneze@uem.br). Produzido por G.A. Dettke (greta.aline@gmail.com), com a assistência de Juliana Philipp, Field Museum.



© Field Museum (2023) CC BY-NC 4.0. Os materiais sob esta licença são livres para uso/compartilhamento/remixagem com atribuição, mas não permitem uso comercial da obra original.

[fieldguides.fieldmuseum.org]

[1676] versão 1 2/2024

136 *Bonamia agrostopolis*
CONVOLVULACEAE137 *Bonamia agrostopolis*
CONVOLVULACEAE138 *Bonamia agrostopolis*
CONVOLVULACEAE139 *Camonea umbellata*
CONVOLVULACEAE140 *Camonea umbellata*
CONVOLVULACEAE141 *Camonea umbellata*
CONVOLVULACEAE142 *Camonea umbellata*
CONVOLVULACEAE143 *Ipomoea cairica*
CONVOLVULACEAE144 *Ipomoea cairica*
CONVOLVULACEAE145 *Ipomoea cairica*
CONVOLVULACEAE146 *Ipomoea cairica*
CONVOLVULACEAE147 *Ipomoea grandifolia*
CONVOLVULACEAE148 *Ipomoea grandifolia*
CONVOLVULACEAE149 *Ipomoea grandifolia*
CONVOLVULACEAE150 *Ipomoea grandifolia*
CONVOLVULACEAE

Trepadeiras da Floresta Estacional Semidecidual da Região de Maringá

Greta Aline Dettke & Maria Auxiliadora Milaneze

Universidade Estadual de Maringá, Estado do Paraná, Brasil

Fotos: Maria Auxiliadora Milaneze (milaneze@uem.br). Produzido por G.A. Dettke (greta.aline@gmail.com), com a assistência de Juliana Philipp, Field Museum.



© Field Museum (2023) CC BY-NC 4.0. Os materiais sob esta licença são livres para uso/compartilhamento/remixagem com atribuição, mas não permitem uso comercial da obra original.

[fieldguides.fieldmuseum.org]

[1676 versão 1 2/2024]



151 *Ipomoea nil*
CONVOLVULACEAE



152 *Ipomoea nil*
CONVOLVULACEAE



153 *Ipomoea nil*
CONVOLVULACEAE



154 *Ipomoea nil*
CONVOLVULACEAE



155 *Psiguria ternata*
CUCURBITACEAE



156 *Psiguria ternata*
CUCURBITACEAE



157 *Psiguria ternata*
CUCURBITACEAE



158 *Wilbrandia ebracteata*
CUCURBITACEAE

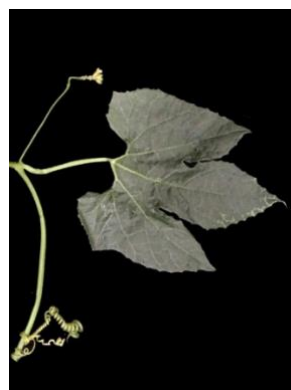

159 *Wilbrandia ebracteata*
CUCURBITACEAE



160 *Wilbrandia ebracteata*
CUCURBITACEAE



161 *Wilbrandia ebracteata*
CUCURBITACEAE



162 *Wilbrandia ebracteata*
CUCURBITACEAE



163 *Tetracera oblongata*
DILLENIACEAE



164 *Tetracera oblongata*
DILLENIACEAE



165 *Tetracera oblongata*
DILLENIACEAE

Trepadeiras da Floresta Estacional Semidecidual da Região de Maringá

Greta Aline Dettke & Maria Auxiliadora Milaneze

Universidade Estadual de Maringá, Estado do Paraná, Brasil

Fotos: Maria Auxiliadora Milaneze (milaneze@uem.br). Produzido por G.A. Dettke (greta.aline@gmail.com), com a assistência de Juliana Philipp, Field Museum.

© Field Museum (2023) CC BY-NC 4.0. Os materiais sob esta licença são livres para uso/compartilhamento/remixagem com atribuição, mas não permitem uso comercial da obra original.

[fieldguides.fieldmuseum.org]

[1676] versão 1 2/2024



166 *Bia alienata*
EUPHORBIACEAE



167 *Bia alienata*
EUPHORBIACEAE



168 *Bia alienata*
EUPHORBIACEAE



169 *Bia alienata*
EUPHORBIACEAE



170 *Dalechampia stipulacea*
EUPHORBIACEAE



171 *Dalechampia stipulacea*
EUPHORBIACEAE



172 *Dalechampia stipulacea*
EUPHORBIACEAE



173 *Dalbergia frutescens*
FABACEAE



174 *Dalbergia frutescens*
FABACEAE



175 *Dalbergia frutescens*
FABACEAE



176 *Dalbergia frutescens*
FABACEAE



177 *Senegalia nitidifolia*
FABACEAE



178 *Senegalia nitidifolia*
FABACEAE



179 *Senegalia nitidifolia*
FABACEAE



180 *Senegalia velutina*
FABACEAE

Trepadeiras da Floresta Estacional Semidecidual da Região de Maringá

Greta Aline Dettke & Maria Auxiliadora Milaneze

Universidade Estadual de Maringá, Estado do Paraná, Brasil

Fotos: Maria Auxiliadora Milaneze (milaneze@uem.br). Produzido por G.A. Dettke (greta.aline@gmail.com), com a assistência de Juliana Philipp, Field Museum.



© Field Museum (2023) CC BY-NC 4.0. Os materiais sob esta licença são livres para uso/compartilhamento/remixagem com atribuição, mas não permitem uso comercial da obra original.

[fieldguides.fieldmuseum.org]

[1676] versão 1 2/2024

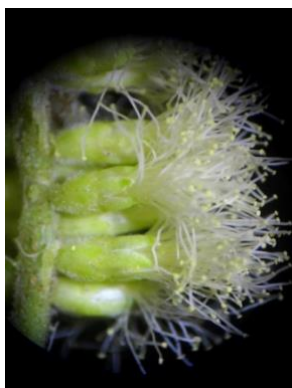
181 *Senegalia velutina*
FABACEAE182 *Senegalia velutina*
FABACEAE183 *Senegalia velutina*
FABACEAE184 *Cantinoa mutabilis*
LAMIACEAE185 *Cantinoa mutabilis*
LAMIACEAE186 *Cantinoa mutabilis*
LAMIACEAE187 *Cantinoa mutabilis*
LAMIACEAE188 *Alicia anisopetala*
MALPIGHIACEAE189 *Alicia anisopetala*
MALPIGHIACEAE190 *Alicia anisopetala*
MALPIGHIACEAE191 *Banisteriopsis muricata*
MALPIGHIACEAE192 *Banisteriopsis muricata*
MALPIGHIACEAE193 *Banisteriopsis muricata*
MALPIGHIACEAE194 *Banisteriopsis muricata*
MALPIGHIACEAE195 *Dicella nucifera*
MALPIGHIACEAE

Trepadeiras da Floresta Estacional Semidecidual da Região de Maringá

Greta Aline Dettke & Maria Auxiliadora Milaneze

Universidade Estadual de Maringá, Estado do Paraná, Brasil

Fotos: Maria Auxiliadora Milaneze (milaneze@uem.br). Produzido por G.A. Dettke (greta.aline@gmail.com), com a assistência de Juliana Philipp, Field Museum.



© Field Museum (2023) CC BY-NC 4.0. Os materiais sob esta licença são livres para uso/compartilhamento/remixagem com atribuição, mas não permitem uso comercial da obra original.

[fieldguides.fieldmuseum.org]

[1676] versão 1 2/2024

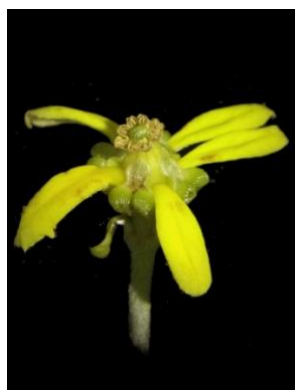
198 *Dicella nucifera*
MALPIGHIACEAE197 *Dicella nucifera*
MALPIGHIACEAE198 *Dicella nucifera*
MALPIGHIACEAE199 *Hiraea hatschbachii*
MALPIGHIACEAE200 *Hiraea hatschbachii*
MALPIGHIACEAE201 *Hiraea hatschbachii*
MALPIGHIACEAE202 *Hiraea hatschbachii*
MALPIGHIACEAE203 *Mascagnia australis*
MALPIGHIACEAE204 *Mascagnia australis*
MALPIGHIACEAE205 *Mascagnia australis*
MALPIGHIACEAE206 *Mascagnia australis*
MALPIGHIACEAE207 *Mascagnia australis*
MALPIGHIACEAE208 *Mascagnia divaricata*
MALPIGHIACEAE209 *Mascagnia divaricata*
MALPIGHIACEAE210 *Mascagnia divaricata*
MALPIGHIACEAE

Trepadeiras da Floresta Estacional Semidecidual da Região de Maringá

Greta Aline Dettke & Maria Auxiliadora Milaneze

Universidade Estadual de Maringá, Estado do Paraná, Brasil

Fotos: Maria Auxiliadora Milaneze (milaneze@uem.br). Produzido por G.A. Dettke (greta.aline@gmail.com), com a assistência de Juliana Philipp, Field Museum.

© Field Museum (2023) CC BY-NC 4.0. Os materiais sob esta licença são livres para uso/compartilhamento/remixagem com atribuição, mas não permitem uso comercial da obra original.

[fieldguides.fieldmuseum.org]

[1676] versão 1 2/2024

211 *Mascagnia divaricata*
MALPIGHIACEAE212 *Niedenzuella
multiglandulosa*
MALPIGHIACEAE213 *Niedenzuella
multiglandulosa*
MALPIGHIACEAE214 *Niedenzuella
multiglandulosa*
MALPIGHIACEAE215 *Odontocarya acuparata*
MENISPERMACEAE216 *Odontocarya acuparata*
MENISPERMACEAE217 *Odontocarya acuparata*
MENISPERMACEAE218 *Odontocarya acuparata*
MENISPERMACEAE219 *Bougainvillea glabra*
NYCTAGINACEAE220 *Bougainvillea glabra*
NYCTAGINACEAE221 *Bougainvillea glabra*
NYCTAGINACEAE222 *Bougainvillea glabra*
NYCTAGINACEAE223 *Pisonia aculeata*
NYCTAGINACEAE224 *Pisonia aculeata*
NYCTAGINACEAE225 *Pisonia aculeata*
NYCTAGINACEAE

Trepadeiras da Floresta Estacional Semidecidual da Região de Maringá

Greta Aline Dettke & Maria Auxiliadora Milaneze

Universidade Estadual de Maringá, Estado do Paraná, Brasil

Fotos: Maria Auxiliadora Milaneze (milaneze@uem.br). Produzido por G.A. Dettke (greta.aline@gmail.com), com a assistência de Juliana Philipp, Field Museum.



© Field Museum (2023) CC BY-NC 4.0. Os materiais sob esta licença são livres para uso/compartilhamento/remixagem com atribuição, mas não permitem uso comercial da obra original.

[fieldguides.fieldmuseum.org]

[1676] versão 1 2/2024

226 *Passiflora edulis*
PASSIFLORACEAE227 *Passiflora edulis*
PASSIFLORACEAE228 *Passiflora edulis*
PASSIFLORACEAE229 *Passiflora tenuiflora*
PASSIFLORACEAE230 *Passiflora tenuiflora*
PASSIFLORACEAE

G.A. Dettke

231 *Passiflora tenuiflora*
PASSIFLORACEAE232 *Gouania ulmifolia*
RHAMNACEAE233 *Gouania ulmifolia*
RHAMNACEAE234 *Gouania ulmifolia*
RHAMNACEAE235 *Gouania ulmifolia*
RHAMNACEAE236 *Gouania virgata*
RHAMNACEAE237 *Gouania virgata*
RHAMNACEAE238 *Gouania virgata*
RHAMNACEAE239 *Cardiospermum
grandiflorum*
SAPINDACEAE240 *Cardiospermum
grandiflorum*
SAPINDACEAE

A. Rosado

Trepadeiras da Floresta Estacional Semidecidual da Região de Maringá

Greta Aline Dettke & Maria Auxiliadora Milaneze

Universidade Estadual de Maringá, Estado do Paraná, Brasil

Fotos: Maria Auxiliadora Milaneze (milaneze@uem.br). Produzido por G.A. Dettke (greta.aline@gmail.com), com a assistência de Juliana Philipp, Field Museum.



© Field Museum (2023) CC BY-NC 4.0. Os materiais sob esta licença são livres para uso/compartilhamento/remixagem com atribuição, mas não permitem uso comercial da obra original.

[fieldguides.fieldmuseum.org]

[1676] versão 1 2/2024



241 *Cardiospermum halicacabum*
SAPINDACEAE



242 *Cardiospermum halicacabum*
SAPINDACEAE



243 *Cardiospermum halicacabum*
SAPINDACEAE



244 *Paullinia elegans*
SAPINDACEAE



245 *Paullinia meliifolia*
SAPINDACEAE

A. Rosado

A. Rosado



246 *Paullinia meliifolia*
SAPINDACEAE



247 *Paullinia meliifolia*
SAPINDACEAE



248 *Serjania caracasana*
SAPINDACEAE



249 *Serjania caracasana*
SAPINDACEAE



250 *Serjania fuscifolia*
SAPINDACEAE

A. Rosado

A. Rosado



251 *Serjania fuscifolia*
SAPINDACEAE



252 *Serjania fuscifolia*
SAPINDACEAE



253 *Serjania fuscifolia*
SAPINDACEAE



254 *Serjania laruotteana*
SAPINDACEAE



255 *Serjania laruotteana*
SAPINDACEAE

A. Rosado

A. Rosado

Trepadeiras da Floresta Estacional Semidecidual da Região de Maringá

Greta Aline Dettke & Maria Auxiliadora Milaneze

Universidade Estadual de Maringá, Estado do Paraná, Brasil

Fotos: Maria Auxiliadora Milaneze (milaneze@uem.br). Produzido por G.A. Dettke (greta.aline@gmail.com), com a assistência de Juliana Philipp, Field Museum.



© Field Museum (2023) CC BY-NC 4.0. Os materiais sob esta licença são livres para uso/compartilhamento/remixagem com atribuição, mas não permitem uso comercial da obra original.

[fieldguides.fieldmuseum.org]

[1676] versão 1 2/2024

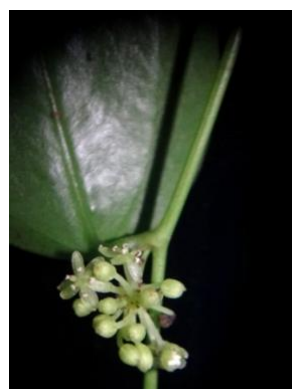
256 *Serjania meridionalis*
SAPINDACEAE257 *Serjania meridionalis*
SAPINDACEAE258 *Serjania meridionalis*
SAPINDACEAE259 *Serjania meridionalis*
SAPINDACEAE260 *Serjania meridionalis*
SAPINDACEAE261 *Serjania meridionalis*
SAPINDACEAE262 *Thinouia mucronata*
SAPINDACEAE263 *Thinouia mucronata*
SAPINDACEAE264 *Thinouia mucronata*
SAPINDACEAE265 *Urvillea laevis*
SAPINDACEAE266 *Urvillea laevis*
SAPINDACEAE267 *Urvillea laevis*
SAPINDACEAE268 *Urvillea laevis*
SAPINDACEAE269 *Smilax cognata*
SMILACACEAE270 *Smilax cognata*
SMILACACEAE

A. Rosado

A. Rosado

Trepadeiras da Floresta Estacional Semidecidual da Região de Maringá

Greta Aline Dettke & Maria Auxiliadora Milaneze

Universidade Estadual de Maringá, Estado do Paraná, Brasil

Fotos: Maria Auxiliadora Milaneze (milaneze@uem.br). Produzido por G.A. Dettke (greta.aline@gmail.com), com a assistência de Juliana Philipp, Field Museum.

 © Field Museum (2023) CC BY-NC 4.0. Os materiais sob esta licença são livres para uso/compartilhamento/remixagem com atribuição, mas não permitem uso comercial da obra original.

[fieldguides.fieldmuseum.org]

[1676] versão 1 2/2024



271 *Lycianthes pauciflora*
SOLANACEAE

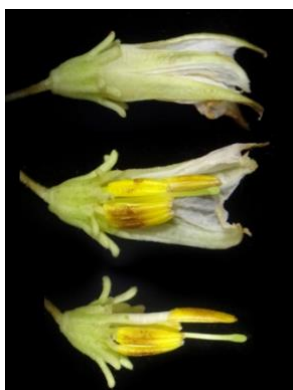

272 *Lycianthes pauciflora*
SOLANACEAE



273 *Solanum alternatopinnatum*
SOLANACEAE



274 *Solanum alternatopinnatum*
SOLANACEAE



275 *Solanum alternatopinnatum*
SOLANACEAE



276 *Solanum alternatopinnatum*
SOLANACEAE



277 *Solanum laxum*
SOLANACEAE



278 *Solanum laxum*
SOLANACEAE



279 *Solanum laxum*
SOLANACEAE



280 *Solanum laxum*
SOLANACEAE



281 *Trigonía nivea*
TRIGONIAEAE



282 *Trigonía nivea*
TRIGONIAEAE



283 *Trigonía nivea*
TRIGONIAEAE



284 *Anchietea pyrifolia*
VIOLACEAE



285 *Anchietea pyrifolia*
VIOLACEAE