

Parque Nacional da Serra das Lontras, Município de Arataca – Bahia, Brasil

EPIFITAS do Parque Nacional da Serra das Lontras

Paula Moraes Leitman¹, André M. A. Amorim², Luiz Menini Neto³, Marcus A. Nadruz⁴, Rafaela C. Forzza⁵

1,4,5. Jardim Botânico do Rio de Janeiro; 2. Universidade Estadual de Santa Cruz; 3. Centro de Ensino Superior de Juiz de Fora.

Fotos: Paula Leitman, excepto onde indicado. Produzido por: Juliana Philipp, R. Foster & T. Wachter. Apoio: Connie Keller, Ellen Hyndman Fund & Andrew Mellon Foundation.

© Paula Moraes Leitman [paulaleitman@gmail.com] e demais autores. Agradecimentos a CAPES, ICMBio e IESB.

© ECCO, The Field Museum, Chicago, IL 60605 USA. [http://fieldmuseum.org/IDtools] [rrc@fieldmuseum.org]

Rapid Color Guide # 354 version 1 01/2013



1 *Anthurium gladiifolium*
ARACEAE



2 *Anthurium gladiifolium*
ARACEAE



3 *Anthurium gracile*
ARACEAE



4 *Anthurium gracile*
ARACEAE



5 *Anthurium jilekii*
ARACEAE



6 *Anthurium jilekii*
ARACEAE



7 *Anthurium pentaphyllum*
ARACEAE



8 *Anthurium pentaphyllum*
ARACEAE



9 *Anthurium scandens*
ARACEAE



10 *Anthurium scandens*
ARACEAE



11 *Anthurium solitarium*
ARACEAE



12 *Anthurium solitarium*
ARACEAE



13 *Heteropsis oblongifolia*
ARACEAE



14 *Heteropsis oblongifolia*
ARACEAE

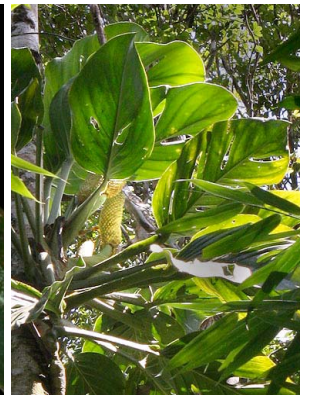

15 *Monstera adansonii*
ARACEAE



16 *Philodendron cordatum*
ARACEAE



17 *Philodendron cordatum*
ARACEAE



18 *Philodendron fragrantissimum*
ARACEAE



19 *Philodendron fragrantissimum*
ARACEAE



20 *Philodendron insigne*
ARACEAE

Parque Nacional da Serra das Lontras, Município de Arataca – Bahia, Brasil
EPIFITAS do Parque Nacional da Serra das Lontras

Paula Moraes Leitman¹, André M. A. Amorim², Luiz Menini Neto³, Marcus A. Nadruz⁴, Rafaela C. Forzza⁵

1,4,5. Jardim Botânico do Rio de Janeiro; 2. Universidade Estadual de Santa Cruz; 3. Centro de Ensino Superior de Juiz de Fora.

Fotos: Paula Leitman, excepto onde indicado. Produzido por: Juliana Philipp, R. Foster & T. Wachter. Apoio: Connie Keller, Ellen Hyndman Fund & Andrew Mellon Foundation.

© Paula Moraes Leitman [paulaleitman@gmail.com] e demais autores. Agradecimentos a CAPES, ICMBio e IESB.
 © ECCo, The Field Museum, Chicago, IL 60605 USA. [http://fieldmuseum.org/IDtools] [rrc@fieldmuseum.org]

Rapid Color Guide # 354 version 1 01/2013



21 *Philodendron insigne*
ARACEAE



22 *Philodendron ornatum*
ARACEAE



23 *Philodendron ornatum*
ARACEAE



24 *Philodendron pedatum*
ARACEAE



25 *Philodendron pedatum*
ARACEAE



26 *Philodendron propinquum*
ARACEAE



27 *Philodendron propinquum*
ARACEAE



28 *Philodendron recurvifolium*
ARACEAE

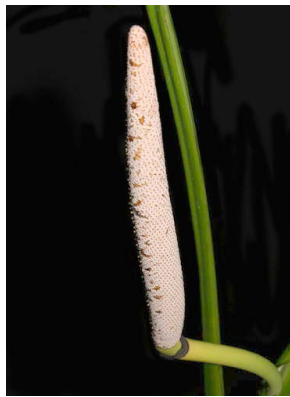

29 *Rhodospatha latifolia*
ARACEAE



30 *Rhodospatha oblongata*
ARACEAE

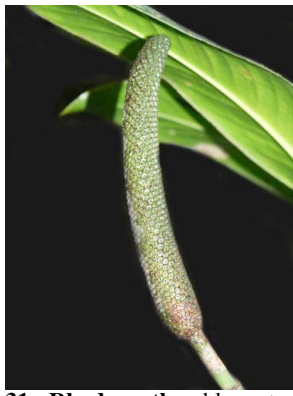

31 *Rhodospatha oblongata*
ARACEAE



32 *Stenospermaton spruceanum*
ARACEAE



33 *Stenospermaton spruceanum*
ARACEAE



34 *Begonia fruticosa*
BEGONIACEAE



35 *Begonia radicans*
BEGONIACEAE



36 *Aechmea burlemarxii*
BROMELIACEAE



37 *Aechmea burlemarxii*
BROMELIACEAE



38 *Aechmea burlemarxii*
BROMELIACEAE



39 *Aechmea conifera*
BROMELIACEAE



40 *Aechmea conifera*
BROMELIACEAE

Parque Nacional da Serra das Lontras, Município de Arataca – Bahia, Brasil
EPIFITAS do Parque Nacional da Serra das Lontras

Paula Moraes Leitman¹, André M. A. Amorim², Luiz Menini Neto³, Marcus A. Nadruz⁴, Rafaela C. Forzza⁵

1,4,5. Jardim Botânico do Rio de Janeiro; 2. Universidade Estadual de Santa Cruz; 3. Centro de Ensino Superior de Juiz de Fora.

Fotos: Paula Leitman, excepto onde indicado. Produzido por: Juliana Philipp, R. Foster & T. Wachter. Apoio: Connie Keller, Ellen Hyndman Fund & Andrew Mellon Foundation.

© Paula Moraes Leitman [paulaleitman@gmail.com] e demais autores. Agradecimentos a CAPES, ICMBio e IESB.
 © ECCO, The Field Museum, Chicago, IL 60605 USA. [http://fieldmuseum.org/IDtools] [rrc@fieldmuseum.org]

Rapid Color Guide # 354 version 1 01/2013



41 *Aechmea froesii*
BROMELIACEAE



42 *Aechmea froesii*
BROMELIACEAE



43 *Aechmea gustavoi*
BROMELIACEAE



44 *Aechmea gustavoi*
BROMELIACEAE



45 *Aechmea multiflora*
BROMELIACEAE



46 *Aechmea multiflora*
BROMELIACEAE



47 *Aechmea nudicaulis*
BROMELIACEAE



48 *Aechmea subintegerrima*
BROMELIACEAE



49 *Aechmea subintegerrima*
BROMELIACEAE



50 *Billbergia euphemiae*
BROMELIACEAE



51 *Canistrum camacaense*
BROMELIACEAE



52 *Canistrum camacaense*
BROMELIACEAE



53 *Canistrum montanum*
BROMELIACEAE



54 *Canistrum montanum*
BROMELIACEAE



55 *Guzmania lingulata*
BROMELIACEAE



56 *Hohenbergia brachycephala*
BROMELIACEAE



57 *Hohenbergia capitata*
BROMELIACEAE



58 *Hohenbergia capitata*
BROMELIACEAE



59 *Lymania azurea*
BROMELIACEAE



60 *Neoregelia pauciflora*
BROMELIACEAE

Parque Nacional da Serra das Lontras, Município de Arataca – Bahia, Brasil

EPIFITAS do Parque Nacional da Serra das Lontras

Paula Moraes Leitman¹, André M. A. Amorim², Luiz Menini Neto³, Marcus A. Nadruz⁴, Rafaela C. Forzza⁵

1,4,5. Jardim Botânico do Rio de Janeiro; 2. Universidade Estadual de Santa Cruz; 3. Centro de Ensino Superior de Juiz de Fora.

Fotos: Paula Leitman, excepto onde indicado. Produzido por: Juliana Philipp, R. Foster & T. Wachter. Apoio: Connie Keller, Ellen Hyndman Fund & Andrew Mellon Foundation.

© Paula Moraes Leitman [paulaleitman@gmail.com] e demais autores. Agradecimentos a CAPES, ICMBio e IESB.
© ECCo, The Field Museum, Chicago, IL 60605 USA. [http://fieldmuseum.org/IDtools] [rrc@fieldmuseum.org]

Rapid Color Guide # 354 version 1 01/2013



61 *Neoregelia pauciflora*
BROMELIACEAE



62 *Nidularium innocentii*
BROMELIACEAE



63 *Nidularium procerum*
BROMELIACEAE



64 *Portea filifera*
BROMELIACEAE



65 *Portea filifera*
BROMELIACEAE



66 *Quesnelia clavata*
BROMELIACEAE



67 *Quesnelia clavata*
BROMELIACEAE



68 *Racinaea spiculosa*
BROMELIACEAE



69 *Racinaea spiculosa*
BROMELIACEAE



70 *Tillandsia geminiflora*
BROMELIACEAE



71 *Vriesea duvaliana*
BROMELIACEAE



72 *Vriesea dictyographa*
BROMELIACEAE

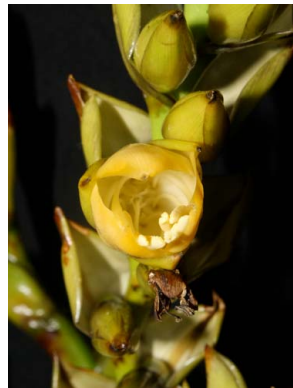

73 *Vriesea dictyographa*
BROMELIACEAE



74 *Vriesea ensiformis*
BROMELIACEAE



75 *Vriesea ensiformis*
BROMELIACEAE



76 *Vriesea flammea*
BROMELIACEAE



77 *Vriesea flammea*
BROMELIACEAE



78 *Vriesea longisepala*
BROMELIACEAE



79 *Vriesea rhodostachys*
BROMELIACEAE



80 *Vriesea rhodostachys*
BROMELIACEAE

EPÍFITAS do Parque Nacional da Serra das Lontras

Paula Moraes Leitman¹, André M. A. Amorim², Luiz Menini Neto³, Marcus A. Nadruz⁴, Rafaela C. Forzza⁵

1,4,5. Jardim Botânico do Rio de Janeiro; 2. Universidade Estadual de Santa Cruz; 3. Centro de Ensino Superior de Juiz de Fora.

Fotos: Paula Leitman, excepto onde indicado. Produzido por: Juliana Philipp, R. Foster & T. Wachter. Apoio: Connie Keller, Ellen Hyndman Fund & Andrew Mellon Foundation.

© Paula Moraes Leitman [paulaleitman@gmail.com] e demais autores. Agradecimentos a CAPES, ICMBio e IESB.

© ECCo, The Field Museum, Chicago, IL 60605 USA. [http://fieldmuseum.org/IDtools] [rrc@fieldmuseum.org]

Rapid Color Guide # 354 version 1 01/2013



81 *Vriesea simplex*
BROMELIACEAE



82 *Vriesea tijucana*
BROMELIACEAE



83 *Rhipsalis baccifera*
CACTACEAE



84 *Rhipsalis baccifera*
CACTACEAE



85 *Rhipsalis lindbergiana*
CACTACEAE

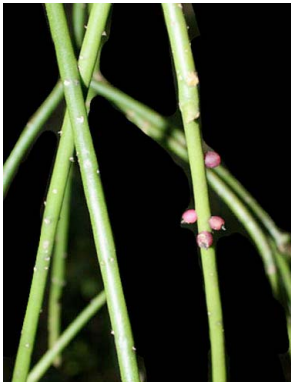

86 *Rhipsalis lindbergiana*
CACTACEAE



87 *Rhipsalis neves-armondii*
CACTACEAE



88 *Asplundia gardneri*
CYCLANTHACEAE

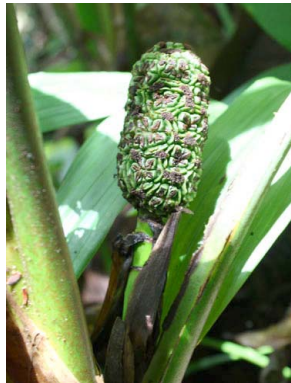

89 *Asplundia gardneri*
CYCLANTHACEAE



90 *Asplundia maximiliani*
CYCLANTHACEAE



91 *Asplundia maximiliani*
CYCLANTHACEAE



92 *Evodianthus funifer*
CYCLANTHACEAE



93 *Evodianthus funifer*
CYCLANTHACEAE



94 *Thoracocarpus bissectus*
CYCLANTHACEAE



95 *Thoracocarpus bissectus*
CYCLANTHACEAE



96 *Codonanthe cordifolia*
GESNERIACEAE



97 *Codonanthe gracilis*
GESNERIACEAE



98 *Codonanthe gracilis*
GESNERIACEAE



99 *Codonanthe uleana*
GESNERIACEAE



100 *Nematanthus albus*
GESNERIACEAE

Parque Nacional da Serra das Lontras, Município de Arataca – Bahia, Brasil
EPIFITAS do Parque Nacional da Serra das Lontras

Paula Moraes Leitman¹, André M. A. Amorim², Luiz Menini Neto³, Marcus A. Nadruz⁴, Rafaela C. Forzza⁵
 1,4,5. Jardim Botânico do Rio de Janeiro; 2. Universidade Estadual de Santa Cruz; 3. Centro de Ensino Superior de Juiz de Fora.

Fotos: Paula Leitman, excepto onde indicado. Produzido por: Juliana Philipp, R. Foster & T. Wachter. Apoio: Connie Keller, Ellen Hyndman Fund & Andrew Mellon Foundation.
 © Paula Moraes Leitman [paulaleitman@gmail.com] e demais autores. Agradecimentos a CAPES, ICMBio e IESB.
 © ECCo, The Field Museum, Chicago, IL 60605 USA. [http://fieldmuseum.org/IDtools] [rrc@fieldmuseum.org]

Rapid Color Guide # 354 version 1 01/2013



101 *Nematanthus albus*
GESNERIACEAE



102 *Nematanthus corticola*
GESNERIACEAE



103 *Nematanthus corticola*
GESNERIACEAE



104 *Nematanthus lanceolatus*
GESNERIACEAE



105 *Nematanthus lanceolatus*
GESNERIACEAE



106 *Utricularia jamesoniana*
LENTIBULARIACEAE



107 *Marcgravia coriacea*
MARCRAVIACEAE
foto: André Amorim



108 *Pleiochiton blepharodes*
MELASTOMATACEAE



109 *Pleiochiton blepharodes*
MELASTOMATACEAE



110 *Acianthera auriculata*
ORCHIDACEAE



111 *Acianthera auriculata*
ORCHIDACEAE



112 *Acianthera capanemae*
ORCHIDACEAE



113 *Anathallis sclerophylla*
ORCHIDACEAE



114 *Anathallis sclerophylla*
ORCHIDACEAE



115 *Camaridium carinatum*
ORCHIDACEAE



116 *Catasetum purum*
ORCHIDACEAE



117 *Catasetum purum*
ORCHIDACEAE



118 *Coppensia flexuosa*
ORCHIDACEAE



119 *Coppensia flexuosa*
ORCHIDACEAE



120 *Elleanthus brasiliensis*
ORCHIDACEAE

Parque Nacional da Serra das Lontras, Município de Arataca – Bahia, Brasil

EPIFITAS do Parque Nacional da Serra das Lontras

Paula Moraes Leitman¹, André M. A. Amorim², Luiz Menini Neto³, Marcus A. Nadruz⁴, Rafaela C. Forzza⁵

1,4,5. Jardim Botânico do Rio de Janeiro; 2. Universidade Estadual de Santa Cruz; 3. Centro de Ensino Superior de Juiz de Fora.

Fotos: Paula Leitman, excepto onde indicado. Produzido por: Juliana Philipp, R. Foster & T. Wachter. Apoio: Connie Keller, Ellen Hyndman Fund & Andrew Mellon Foundation.

© Paula Moraes Leitman [paulaleitman@gmail.com] e demais autores. Agradecimentos a CAPES, ICMBio e IESB.
© ECCo, The Field Museum, Chicago, IL 60605 USA. [http://fieldmuseum.org/IDtools] [rrc@fieldmuseum.org]

Rapid Color Guide # 354 version 1 01/2013



121 *Elleanthus hymenophorus*
ORCHIDACEAE

foto: André Amorim



122 *Elleanthus hymenophorus*
ORCHIDACEAE

foto: André Amorim



123 *Encyclia patens*
ORCHIDACEAE



124 *Encyclia patens*
ORCHIDACEAE



125 *Epidendrum armeniacum*
ORCHIDACEAE



126 *Epidendrum armeniacum*
ORCHIDACEAE



127 *Epidendrum latilabre*
ORCHIDACEAE



128 *Epidendrum latilabre*
ORCHIDACEAE



129 *Epidendrum nocturnum*
ORCHIDACEAE



130 *Epidendrum ochrochlorum*
ORCHIDACEAE



131 *Epidendrum ochrochlorum*
ORCHIDACEAE



132 *Epidendrum ramosum*
ORCHIDACEAE



133 *Epidendrum ramosum*
ORCHIDACEAE



134 *Epidendrum saximontanum*
ORCHIDACEAE



135 *Gomesa recurva*
ORCHIDACEAE

foto: André B. Fontana



136 *Gomesa recurva*
ORCHIDACEAE



137 *Grandiphyllum pohlianum*
ORCHIDACEAE



138 *Grandiphyllum pohlianum*
ORCHIDACEAE



139 *Lockhartia lunifera*
ORCHIDACEAE



140 *Lockhartia lunifera*
ORCHIDACEAE

Parque Nacional da Serra das Lontras, Município de Arataca – Bahia, Brasil

EPIFITAS do Parque Nacional da Serra das Lontras

Paula Moraes Leitman¹, André M. A. Amorim², Luiz Menini Neto³, Marcus A. Nadruz⁴, Rafaela C. Forzza⁵

1,4,5. Jardim Botânico do Rio de Janeiro; 2. Universidade Estadual de Santa Cruz; 3. Centro de Ensino Superior de Juiz de Fora.

Fotos: Paula Leitman, excepto onde indicado. Produzido por: Juliana Philipp, R. Foster & T. Wachter. Apoio: Connie Keller, Ellen Hyndman Fund & Andrew Mellon Foundation.

© Paula Moraes Leitman [paulaleitman@gmail.com] e demais autores. Agradecimentos a CAPES, ICMBio e IESB.
© ECCO, The Field Museum, Chicago, IL 60605 USA. [http://fieldmuseum.org/IDtools] [rrc@fieldmuseum.org]

Rapid Color Guide # 354 version 1 01/2013



141 *Maxillaria candida*
ORCHIDACEAE



142 *Maxillaria candida*
ORCHIDACEAE



143 *Maxillaria leucaimata*
ORCHIDACEAE



144 *Maxillaria leucaimata*
ORCHIDACEAE



145 *Maxillaria ochroleuca*
ORCHIDACEAE



146 *Maxillariella robusta*
ORCHIDACEAE



147 *Maxillariella robusta*
ORCHIDACEAE



148 *Nitidobulbon nasutum*
ORCHIDACEAE



149 *Nitidobulbon nasutum*
ORCHIDACEAE

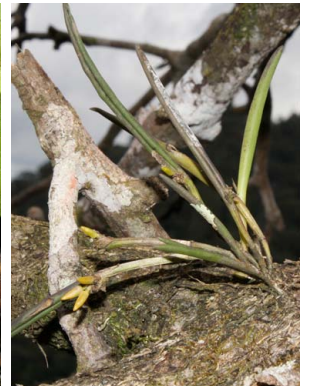

150 *Octomeria decumbens*
ORCHIDACEAE



151 *Octomeria decumbens*
ORCHIDACEAE



152 *Octomeria geraensis*
ORCHIDACEAE

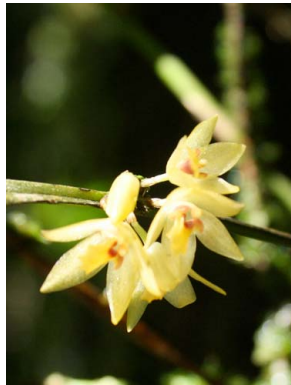

153 *Octomeria grandiflora*
ORCHIDACEAE



154 *Octomeria tricolor*
ORCHIDACEAE



155 *Pabstiella bradei*
ORCHIDACEAE



156 *Pabstiella bradei*
ORCHIDACEAE



157 *Pabstiella ramphastorhyncha*
ORCHIDACEAE



158 *Pabstiella ramphastorhyncha*
ORCHIDACEAE



159 *Pleurothallis ruscifolia*
ORCHIDACEAE



160 *Pleurothallis ruscifolia*
ORCHIDACEAE

Parque Nacional da Serra das Lontras, Município de Arataca – Bahia, Brasil
EPIFITAS do Parque Nacional da Serra das Lontras

Paula Moraes Leitman¹, André M. A. Amorim², Luiz Menini Neto³, Marcus A. Nadruz⁴, Rafaela C. Forzza⁵

1,4,5. Jardim Botânico do Rio de Janeiro; 2. Universidade Estadual de Santa Cruz; 3. Centro de Ensino Superior de Juiz de Fora.

Fotos: Paula Leitman, excepto onde indicado. Produzido por: Juliana Philipp, R. Foster & T. Wachter. Apoio: Connie Keller, Ellen Hyndman Fund & Andrew Mellon Foundation.

© Paula Moraes Leitman [paulaleitman@gmail.com] e demais autores. Agradecimentos a CAPES, ICMBio e IESB.

© ECCo, The Field Museum, Chicago, IL 60605 USA. [http://fieldmuseum.org/IDtools] [rrc@fieldmuseum.org]

Rapid Color Guide # 354 version 1 01/2013



161 *Polycynis silvana*
ORCHIDACEAE



162 *Polystachya estrellensis*
ORCHIDACEAE



163 *Polystachya estrellensis*
ORCHIDACEAE



164 *Promenaea silvana*
ORCHIDACEAE



165 *Promenaea silvana*
ORCHIDACEAE



166 *Prosthechea bueraremensis*
ORCHIDACEAE



167 *Prosthechea fragrans*
ORCHIDACEAE



168 *Prosthechea pygmaea*
ORCHIDACEAE



169 *Prosthechea vespa*
ORCHIDACEAE



170 *Prosthechea vespa*
ORCHIDACEAE



171 *Scaphyglottis fusiformis*
ORCHIDACEAE



172 *Scaphyglottis fusiformis*
ORCHIDACEAE



173 *Specklinia grobyi*
ORCHIDACEAE



174 *Stelis megantha*
ORCHIDACEAE



175 *Stelis megantha*
ORCHIDACEAE



176 *Stelis papaquerensis*
ORCHIDACEAE



177 *Trichopilia santos-limae*
ORCHIDACEAE



178 *Trichopilia santos-limae*
ORCHIDACEAE



179 *Xylobium colleyi*
ORCHIDACEAE



180 *Xylobium colleyi*
ORCHIDACEAE

foto: Fernando B. Matos

foto: Fernando B. Matos

Paula Moraes Leitman¹, André M. A. Amorim², Luiz Menini Neto³, Marcus A. Nadruz⁴, Rafaela C. Forzza⁵

1,4,5. Jardim Botânico do Rio de Janeiro; 2. Universidade Estadual de Santa Cruz; 3. Centro de Ensino Superior de Juiz de Fora

Fotos: Paula Leitman, excepto onde indicado. Produzido por: Juliana Philipp, R. Foster & T. Wachter. Apoio: Connie Keller, Ellen Hyndman Fund & Andrew Mellon Foundation.

© Paula Moraes Leitman [paulaleitman@gmail.com] e demais autores. Agradecimentos a CAPES, ICMBio e IESB.
 © ECCo, The Field Museum, Chicago, IL 60605 USA. [http://fieldmuseum.org/IDtools] [rrc@fieldmuseum.org]

Rapid Color Guide # 354 version 1 01/2013



181 *Zygopetalum crinitum*
 ORCHIDACEAE



182 *Zygopetalum crinitum*
 PIPERACEAE
 foto: Ricardo Peritz



183 *Peperomia corcovadensis*
 PIPERACEAE



184 *Peperomia corcovadensis*
 PIPERACEAE



185 *Peperomia hernandiifolia*
 PIPERACEAE



186 *Peperomia serpens*
 PIPERACEAE



187 *Peperomia tenella*
 PIPERACEAE



188 *Peperomia tetraphylla*
 PIPERACEAE



189 *Peperomia urocarpa*
 PIPERACEAE



190 *Notopleura bahiensis*
 RUBIACEAE



Vista geral do Complexo da Serra das Lontras



Vista da Serra do Javi