

Sementi orto
Prato
Giardino

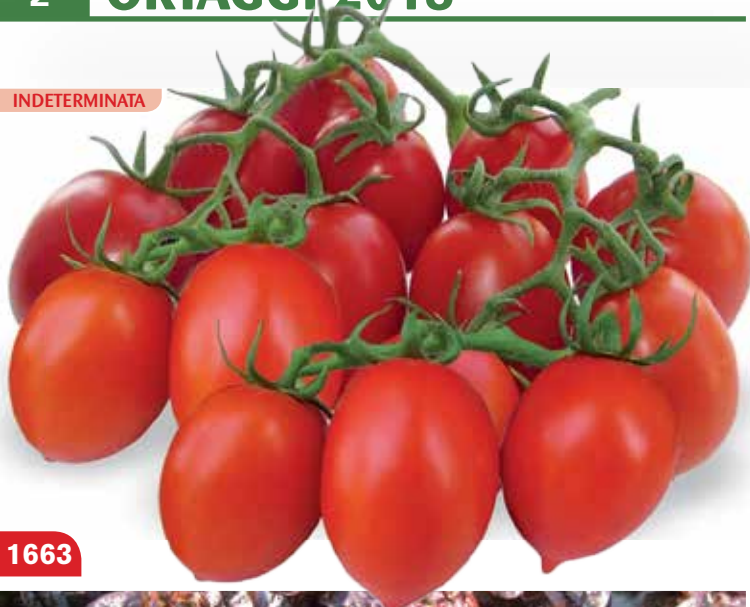

INDETERMINATA



1663

1663 POMODORO Hybrid F1 «Pendolino»

Pomodoro della tipologia vesuviana. Pianta indeterminata, molto produttiva, mediamente precoce e con una buona copertura fogliare. Si semina da gennaio ad aprile in ambiente protetto. Il frutto è piccolo, di colore rosso intenso e del peso di 20-30 gr; forma obovata con pizzo. Ha una buona consistenza ed un sapore eccellente. Adatto per l'industria e per il mercato fresco. Presenta una buona tolleranza alle microspaccature. Resistenze: ToMV, Vd:0, Fol:2

1 cartoccio	100 semi	500 semi	1000 semi	2500 semi
€4,80	€ 11,00	€ 47,00	€ 85,00	€ 200,00

1397 LATTUGA ROSSA «Maïko»

Una bellissima rossa! Con larghe foglie carnose che chiudono il cappuccio. Molto resistente alla peronospera (HR). Sopporta bene il freddo e si coltiva in pieno campo da aprile a settembre con raccolte, in assenza di gelate, sino a dicembre. Adatta anche alla serra per coltivazione a febbraio e marzo. **Seme pillolato**

1 cartoccio	100 semi	500 semi	1000 semi	2500 semi	5000 semi
€ 3,80	€ 5,50	€ 22,00	€ 40,00	€ 93,00	€ 170,00

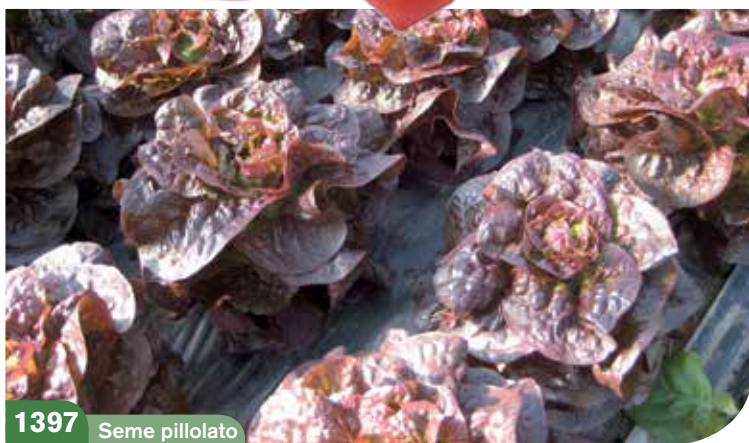

1397 Seme pillolato

1662 POMODORO Hybrid F1 «Costiera»

Varietà ottenuta dall'incrocio tra ecotipi della costiera Amalfitana. Frutti quasi privi di semi, molto polposi, con colorazione rosa al viraggio e rosso vinato a maturazione. Pianta indeterminata, rustica e vigorosa che produce molti frutti globosi, lievemente costolati, di 250-300 gr e più. Le bacche mantengono la loro consistenza a lungo anche a maturazione inoltrata. Sapore eccezionale. Adatto a coltivazione in serra e pieno campo. Resistenze: ToMV, Va, Vd, Fol:0,1

1 cartoccio	50 semi	100 semi	500 semi	1000 semi	2500 semi
€ 7,50	€ 11,00	€ 18,60	€ 80,00	€ 154,00	€ 365,00

INDETERMINATA



1662

1639 CIPOLLA Hybrid F1 «The Queen»

Varietà a giorno lungo per il mercato fresco, adatto a semine invernali da fine Gennaio per raccolta a fine Luglio/Agosto. La forma del bulbo è globosa ed il calibro è medio-grosso. Ottima la conservabilità e la resistenza alle lavorazioni. Sapore eccezionale, ottima anche cruda! Resistenze: (IR) Pt (Pyrenochaeta terrestris).

1 cartoccio	gr. 20	gr. 50	gr. 100	gr. 250	gr. 500	Kg. 1
€ 6,80	€ 20,00	€ 43,00	€ 72,00	€ 150,00	€ 270,00	€ 495,00

1268 PEPERONE FRIARIELLO selez. Nocera

Varietà molto produttiva e precocissima. Frutto dolcissimo per consumo fresco ma anche molto utilizzato per sottaceto. Frutti di colore verde brillante, sottili, ad apice trilobato. A maturazione assumono lentamente la colorazione rossa

1 cartoccio	gr. 10	gr. 50	gr. 100	gr. 250	gr. 500	Kg. 1
€ 3,90	€ 7,50	€ 19,50	€ 32,00	€ 60,00	€ 105,00	€ 190,00



1639



1268

NOVITÀ 2017



1150

1150 FAGIOLO RAMPICANTE «Lima» o «Del Papa»

Splendida selezione del noto fagiolo Lima (Phaseolus Lunatus) rampicante produttivo dai semi di un bellissimo colore. Il baccello è di colore verde scuro a sezione piatta. Semina: con clima caldo (maggio). Raccolta: dopo 90 giorni dalla semina.

gr. 100	gr. 200	gr. 500	da Kg. 1 a 5 al chilo	da Kg. 6 a 25 al chilo	Oltre Kg. 25 al chilo
€ 2,90	€ 5,30	€ 8,50	€ 14,00	€ 13,50	€ 13,00



1010

1010 BASILICO «Superbo»

Varietà super selezionata della tipologia "Genovese classico". Pianta medio compatta, foglie ampie lievemente ondulate a forma di cucchiaino, di colore verde scuro brillante; intensamente profumato e accuratamente selezionato "senza odore di menta". Varietà ideale per la preparazione del "pesto" genovese. Ciclo vegetativo precoce a fioritura medio-tardiva. Adatta ai climi temperati, perchè priva di resistenza al gelo; può essere coltivata in casa, in serra, all'aperto.

1 cartoccio	gr. 50	gr. 100	gr. 250	gr. 500	Kg. 1
€ 3,65	€ 12,00	€ 20,00	€ 34,00	€ 51,50	€ 93,00



1643 Seme pillolato

1643 CICORIA ROSSA DI CHIOGGIA «Rubro»

Splendida varietà a ciclo tardivo. Matura dopo 150-170 giorni dal trapianto. Ottima vigoria, cespi molto serrati di forma rotonda e ottimo colore rosso intenso. Eccezionale produttività. Al nord si trapianta dal 10 al 20 agosto, al centro-est dal 20 al 31 agosto, al centro-ovest i primi 10 giorni di settembre, al sud e isole dai primi di settembre ai primi di ottobre. **Seme pillolato.**

1 cart. (30 semi)	100 semi	500 semi	1000 semi	2500 semi
€ 3,10	€ 8,00	€ 33,00	€ 60,00	€ 135,00



1647

1647 POMODORO Hybrid F1 «Buffalosteak»

Eccezionale dimensione dei frutti che arrivano a pesare 500 gr. e più, bacche molto carnose dal sapore dolce con pochissimi semi. Pianta a crescita indeterminata, precoce, produttiva e facile da coltivare. Resistenze: (HR) ToMV/Va:0/Vd:0/Fot:0 (IR) Mq/Mi/Mj

1 cartoccio	100 semi	250 semi	500 semi	1000 semi	2500 semi
€ 7,00	€ 18,50	€ 46,00	€ 84,00	€ 152,00	€ 330,00

1665 CAVOLFIORE Hybrid F1 «Ardent»

Ciclo medio. Raccolta dopo circa 90 giorni dal trapianto, pianta vigorosa, ottima copertura fogliare dei corimbi. Colore bianco candido, corimbo molto compatto e pesante. Ottimo per zone con poca umidità.

1 cartoccio	250 semi	500 semi	1000 semi	2500 semi
€ 8,50	€ 18,00	€ 32,00	€ 59,00	€ 140,00



1665

INDETERMINATA



1641

1641 POMODORO Hybrid F1 «Sungold»

Pianta indeterminata, molto precoce, che produce bacche tipo ciliegino di colore arancio carico del peso 15-18gr molto adatta alla coltivazione in serra; si presta molto bene anche negli orti famigliari. Ciò che sorprende di questo pomodoro dal colore affascinante è il suo sapore! Raramente abbiamo assaggiato un pomodoro così dolce e profumato. Resistenze: ToMV:2/Fol1 (Virus del mosaico del pomodoro, Fusariosi)

1 cartoccio	50 semi	100 semi	500 semi	1000 semi	2500 semi
€ 7,50	€ 11,00	€ 18,60	€ 80,00	€ 154,00	€ 365,00

1598 CAVOLO BROCCOLO Hybrid F1 «Primor»

Varietà medio-tardiva, con ciclo di 75-80 giorni dal trapianto, testa a forma di cupola, compatta, con grana fine di colore verde medio e buona produzione di ricacci. Presenta buona tolleranza al freddo ed alla prefioritura. Si trapianta da metà luglio alla fine di settembre.

1 cartoccio	500 semi	1000 semi	2500 semi	10000 semi	25000 semi
€ 6,80	€ 10,00	€ 18,45	€ 43,80	€ 166,00	€ 375,00

1686 PASTINACA «Hollow Crown»

Antico ortaggio simile alla carota ricca di sostanze nutritive e molto povera di grassi saturi.

E' infatti molto apprezzata dal punto di vista dietetico in quanto 100 gr. di radice corrispondono a 22 kcal e contengono 12 gr. di fibre. Si coltiva come la carota, si semina in primavera e si può raccogliere mano a mano che serve anche dopo le gelate invernali. Consumata dopo le gelate anzi è ancora migliore

1 cartoccio	gr. 50	gr. 100	gr. 250	gr. 500	Kg. 1
€ 2,50	€ 9,00	€ 14,50	€ 26,00	€ 40,00	€ 70,00

1275 PISELLO semirampicante a grano rugoso «Serge»

Pianta alta 75 cm, tipologia Afila (con foglie trasformate in cirri). Baccelli molto lunghi e appuntiti contenenti sino a 11 semi molto dolci e profumati. 1000 semi pesano ca. 170 gr. Resistenze: HR (alta resistenza) : Fop: 1,2/Ep (Fusariosi e Oidio) IR (resistenza intermedia): PEMV (Virus del mosaico con enazioni). Tolleranze: Fusarium root rot

gr. 100	gr. 200	gr. 500	da Kg. 1 a 5 al chilo	da Kg. 6 a 25 al chilo	Oltre Kg. 25 al chilo
€ 1,85	€ 2,70	€ 4,70	€ 7,00	€ 6,50	€ 6,30



1598



1686



1275



1021



1170



1383

INDETERMINATA



1445

1445 POMODORO Hybrid F1 «Morettino»

Dopo una lunga selezione abbiamo scelto questa nuova varietà molto interessante. Pianta a crescita indeterminata medio-precoce, mediamente vigorosa adatta al pieno campo ed alla serra. Produce fino a 8 grappoli ricchi di bacche leggermente ovali con tigratura verde su fondo rosso scuro dal peso di 15-20 gr. Il sapore eccezionale esaltato da un grado Brix elevato e da un alto contenuto di licopene, nonché la produttività elevata determinerà in breve tempo il successo di questo pomodoro. Resistenze: ToMV:0-2/Vd/Fol: 0 (Virus del mosaico del pomodoro, Verticilloso, Fusariosi)

1 cartoccio	50 semi	100 semi	500 semi	1000 semi	2500 semi
€ 7,80	€ 14,60	€ 26,50	€ 120,00	€ 220,00	€ 495,00

1021 BASILICO «Limoncello»

Ottima varietà al gusto di limone, variante del classico "genovese" possiede un profumo intenso di limone che la rendono particolarmente adatta con il pesce, le insalate o per le salse. Si può utilizzare anche per fare un pesto particolare e profumato. Si coltiva in pieno sole, anche in vaso, come gli altri basilici.

1 cartoccio	gr. 50	gr. 100	gr. 250	gr. 500	Kg. 1
€ 3,00	€ 9,00	€ 17,00	€ 32,00	€ 48,00	€ 85,00

1170 FAGIOLO NANO MANGIATUTTO «Tonivert»

(seme originale francese) Varietà molto pregiata a grano bianco con baccelli verdi diritti a sezione rotonda, sottile, color verde scuro e lunghi 12cm. La pianta, alta 45/50cm è solida e ben strutturata ed è precoce (62 giorni ca. dalla semina). Il peso di 1000 semi è di ca. 160gr. Ha buona resistenza al Mosaico comune del fagiolo, all'Antracnosi ed in campo resiste bene alla ruggine del fagiolo. Varietà professionale che farà la gioia anche degli ortolani dilettanti.

gr. 100	gr. 200	gr. 500	da Kg. 1 a 5 al chilo	da Kg. 6 a 25 al chilo	Oltre Kg. 25 al chilo
€ 3,20	€ 5,80	€ 10,80	€ 18,00	€ 17,50	€ 17,00

1383 SPINACIO «Viridis Ofter»

Splendida varietà dal colore verde scuro inimitabile e dalla forma tondeggianta a rosetta compatta e spessa con peziolo cortissimo. Adatta alla semina primaverile ed autunnale.

gr. 100	gr. 200	gr. 500	da Kg. 1 a 5 al chilo	da Kg. 6 a 25 al chilo	Oltre Kg. 25 al chilo
€ 3,70	€ 5,30	€ 11,00	€ 20,00	€ 19,50	€ 19,00



Varietà coltivabile sul balcone-terrazzo



1002

ALCHEHENGE (Famiglia Solanacee)

1002 ALCHEHENGE «Giallo grosso commestibile»

Si semina da febbraio a marzo in cassette e si trapianta a maggio in luogo soleggiato, osservando una distanza di un metro fra pianta e pianta.

1 cartoccio	gr. 10	gr. 50	gr. 100	gr. 250	gr. 500	Kg. 1
€ 3,80	€ 12,50	€ 48,00	€ 75,00	€ 144,00	€ 240,00	€ 400,00

AGLI (Bulbi) (Famiglia Liliacee)

Piantazione: in *febbraio-marzo* piantare i singoli spicchi con la punta rivolta verso l'alto a 4 cm. di profondità. **Distanze:** tra le file cm. 35-40, cm. 10-15 sulla fila. **Consigli:** terreno sciolto, non concimato di recente con letame, si innaffia in misura ridottissima solo se il terreno è molto asciutto.

1006 AGLIO rosso

Aroma delicato, buona conservazione. Come per tutti gli altri aglio suggeriamo di piantare i bulbilli in terra leggera non concimata di recente con letame fresco, ciò per evitare fenomeni di marcescenza che potrebbero svilupparsi sui bulbilli stessi.

1003 AGLIO bianco

Di perfetta conservazione invernale.

PREZZI UNIFICATI

gr. 250	gr. 500	da Kg. 1 a 5 al chilo	da Kg. 6 a 10 al chilo	oltre Kg. 10 al chilo
€ 2,80	€ 5,00	€ 8,50	€ 8,00	€ 7,50

1005 AGLIO scalogno

Bulbi fusiformi di color rame; si consumano come la cipolla, di cui ricordano il sapore, utilizzandoli tritati nei soffritti e per insaporire taluni piatti.

gr. 250	gr. 500	da Kg. 1 a 5 al chilo	da Kg. 6 a 10 al chilo	oltre Kg. 10 al chilo
€ 2,00	€ 3,50	€ 6,00	€ 5,60	€ 5,30

1004 AGLIO bianco piacentino certificato

E' forse il miglior aglio bianco di grande pezzatura coltivato in Italia, famoso per le sue qualità di sapore e ottima conservabilità. Contiene elevate quantità di alicina e di oli essenziali che lo rendono un ottimo coadiuvante contro molte patologie quali ad esempio l'ipercolesterolemia e l'innalzamento della pressione arteriosa.

gr. 250	gr. 500	da Kg. 1 a 5 al chilo	da Kg. 6 a 10 al chilo	oltre Kg. 10 al chilo
€ 3,50	€ 6,00	€ 10,00	€ 9,50	€ 9,00

ARACHIDE (Nocciolina americana) (Famiglia Papilionacee)

1013 ARACHIDE

Seminare in primavera come i fagioli in terreno soffice e profondo e in clima caldo, in ragione di kg. 3 per mq. 100 L'esposizione soleggiata è assolutamente indispensabile. I semi saranno spediti con il baccello.

gr. 100	gr. 250	gr. 500	Kg. 1
€ 3,20	€ 7,50	€ 12,00	€ 21,00



1006



1003



1005



1004



1013

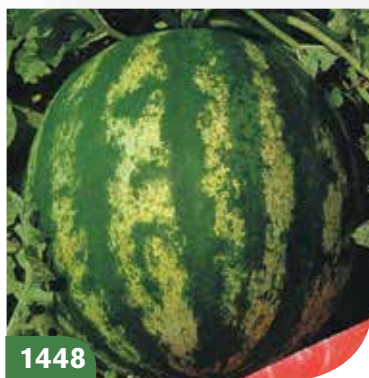

1448

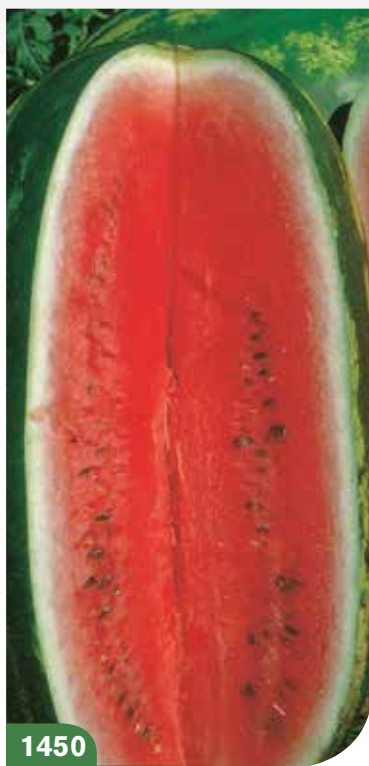

1450



1452



1451



1529

ANGURIE o COCOMERI (Famiglia Cucurbitacee)

Semina: in piena terra quando il terreno è almeno a 20 °C, da *aprile* a *maggio*, 3-4 semi per buca a 2 cm. di profondità; oppure al coperto in vasetti, in *marzo-aprile* per anticipare la produzione.

Trapianto: all'aperto a fine aprile-inizi maggio.

Distanze: tra le file 1,5-2 m, sulla fila 1-1,5 m.

Consigli: lasciare in ogni buca una sola pianta; cimare il getto principale sopra la terza foglia.

Seme occorrente: 40-50 gr. per 100 mq. di terreno.

1448 ANGURIA «Crimson Sweet»

Polpa dolce rosso vivo: frutto tondo leggermente allungato di cm. 25 x 30 del peso di 13/15 chili. Buccia resistente con fondo chiaro e ampie striature verde scuro.

1452 ANGURIA «Sugar Baby»

Più **precoce** di tutte le altre. Frutto di 3-4 kg., sferico, buccia verde scurissimo, polpa rosso brillante, zuccherina.

1450 ANGURIA «Klondike RS 57»

(Già *Striata di Klondike - Nastro Azzurro*) I frutti pesano circa 12-14 kg., sono lunghi cm. 40 e larghi cm. 25. Nei terreni aridi, purché irrigabili, rende bene.

PREZZI UNIFICATI					
1 cartoccio	gr. 50	gr. 100	gr. 250	gr. 500	Kg. 1
€ 2,70	€ 9,00	€ 15,00	€ 26,00	€ 42,00	€ 76,00

ANGURIE HYBRID F1

1451 ANGURIA Hybrid F1 «Marbella»

Pianta vigorosa fogliame coprente, peso dei frutti kg 12-14, polpa rosso intenso, croccante, dolce. Ciclo medio.

1 cartoccio	100 semi	500 semi	1000 semi	2500 semi
€ 7,65	€ 14,80	€ 66,00	€ 120,00	€ 270,00

1529 ANGURIA Hybrid F1 «Yellow Cutie»

Seme originale giapponese. Frutto piccolo dal peso di kg. 1,5-2.

La polpa fondente, sugosa, piacevole, molto dolce, di ottimo sapore e di un bellissimo colore giallo. Moderatamente vigorosa, resiste ai forti calori e alle malattie.

1 cart. 30 semi	100 semi	500 semi	1000 semi	2500 semi
€ 7,00	€ 13,00	€ 53,00	€ 92,00	€ 208,00

1532 ANGURIA Hybrid F1 «Crimson Giant»

Il ciclo vegetativo è di 85 giorni dalla semina.

I frutti pesano kg. 14 e misurano cm. 32x33; la polpa è rosso intenso, croccante e zuccherina. È in realtà uno dei migliori ibridi del tipo Crimson. Resistenze: Fon/Co (Fusariosi e Antracnosi).

1 cartoccio	gr. 10	gr. 50	gr. 100	gr. 250	gr. 500
€ 8,00	€ 27,00	€ 109,00	€ 202,00	€ 460,00	€ 835,00



1532

Foto nostro cliente Az. Agr. La Perna



1011

ASPARAGO - SEMI (Famiglia Liliacee)

Periodo di semina: da *marzo* a *luglio*, secondo il clima.
Come si semina: di solito in semenzaio, poi si trapianta.
Seme occorrente: 5 gr. per 1 mq di semenzaio.
Distanze: 1 metro tra le file e 25/30 cm lungo le file.
Consigli pratici: trapiantare da *novembre* a *marzo*.

1011 ASPARAGO «Mary Washington»

Varietà ben conosciuta, forma turioni di buon calibro di colore verde con punte violette, precoce. Seminare ad una profondità di cm 1/2.

1012 ASPARAGO «Argenteuil»

Varietà molto apprezzata per i turioni di colore verde-rosato, teneri, gustosi e saporiti. Tenere i semi in acqua tiepida per 2 giorni prima di seminare a 1/2 cm. di profondità; trapiantare le zampe l'anno successivo.

PREZZI UNIFICATI

1 cartoccio	gr. 50	gr. 100	gr. 250	gr. 500	Kg. 1
€ 3,50	€ 10,50	€ 18,00	€ 30,00	€ 53,00	€ 99,00

ASPARAGO - RADICI (Famiglia Liliacee) **NOVITÀ 2018**

Radici di 1 anno fornibili dai primi di febbraio secondo condizioni meteo fino ad esaurimento scorte.

Le istruzioni per la piantagione verranno inviate assieme alle radici; si piantano in ragione di 4 radici per metro quadrato.

9048 ASPARAGO «Verdus»

Novità a ciclo precoce, adatto alla coltivazione sotto minitunnel e pieno campo. Turroni di calibro grosso di colore verde brillante con sfumatura anticiana di ottimo sapore. Elevata produttività e uniformità

9049 ASPARAGO F1 «Cumulus»

Novità precoce e produttiva, ibrido maschile al 100%, produzione regolare di grossi turioni bianchi, buona presentazione e gusto, una varietà di BEJO olandese

9050 ASPARAGO F1 «Erasmus»

Ibrido di asparago violetto, maschile 100%(fattore che garantisce un'elevata uniformità di calibro durante tutto il ciclo produttivo). I turioni si presentano di colore viola intenso molto brillante a bassa fibrosità ed elevato valore qualitativo.

PREZZI UNIFICATI

10 radici	25 radici	100 radici
€ 14,00	€ 32,50	€ 110,00



1012



9048 NOVITÀ 2018



9049 NOVITÀ 2018



9050 NOVITÀ 2018



1081

AGRETTI (Barba di Frate) (Famiglia Chenopodiacee)

1081 AGRETTI «Roscano»

Questo salutare ed interessante ortaggio si semina molto fitto a fior di terra (in superficie) germina in 15-20 giorni e produce una pianta eretta con foglie carnose, filiformi di colore verde scuro lucente. Molto gustoso. Tenere a bagno il seme per tre giorni prima di seminare, quindi seminare appoggiando i semi uno accanto all'altro sul terriccio umido senza coprirlo.

1 cartoccio	gr. 50	gr. 100	gr. 250	gr. 500	Kg. 1
€ 2,20	€ 3,50	€ 4,60	€ 8,70	€ 14,00	€ 23,00

BARBABIETOLE (Famiglia Chenopodiacee)

Semina: lasciare i semi a bagno in acqua tiepida una notte prima di seminare a dimora, scalarmnte, da *febbraio* a *luglio*, 2-3 semi per buca.

Distanze: tra le file 30-40 cm., diradare a 10-15 cm. sulla fila lasciando una pianta per buchetta.

Consigli: iniziare a consumare scalarmnte, diradando, quando la radice è grande 4-5 cm. Raccogliere a maturità per il consumo invernale, conservando la radice come le patate, dopo aver tolto le foglie.

Seme occorrente: 150-200 gr. per 100 mq. di terreno.

1017 BARBABIETOLA «Tonda di Chioggia»

Radice rotonda, rosso chiaro con polpa dolce rosa chiaro zonata di rosso. **Precocissima** e adatta per primizia con forzatura sotto tunnel.

1019 BARBABIETOLA «Palla Rossa 2» (già Tonda Sanguigna d'Ingegnoli)

Seminare da marzo a luglio. Utilizzo da luglio a gennaio.

1014 BARBABIETOLA «Bikores»

Ottima varietà di forma globosa colore rosso scuro. Precoce e molto dolce.



1017

PREZZI UNIFICATI

1 cartoccio	gr. 50	gr. 100	gr. 250	gr. 500	Kg. 1
€ 2,50	€ 6,20	€ 10,50	€ 18,00	€ 28,00	€ 45,00



1019



1014

 Varietà coltivabile sul balcone-terrazzo



1007 



1016 



1020 



1022 



1024 

BASILICI (Famiglia Labiate/Lamiacee)

Semina: in semenzaio al coperto in inverno, all'aperto da *maggio* con terreno ben caldo, a 1,5 mm. di profondità.

Trapianto: in vaso o in piena terra quando le piante possono essere maneggiate; all'aperto in maggio.

Distanze: tra le piante 25-35 cm. a seconda della vigoria.

Consigli: pieno sole, abbondanti irrigazioni, terreno ben drenato.

Seme occorrente: 1 gr. di semi per 1 mq. di semenzaio.

1016 BASILICO «Gecom» VARIETÀ PROFESSIONALE

(Seme testato esente da *fusarium oxysporum*) Foglie di medie dimensioni, a forma di «cucchiaio». Pianta compatta indicata per vasi e cassette.

1 cartoccio	gr. 50	gr. 100	gr. 250	gr. 500	Kg. 1
€ 4,80	€ 15,70	€ 26,00	€ 55,00	€ 99,00	€ 180,00

1007 BASILICO «Finissimo verde a palla»

O «**Basilico greco**». Si coltiva con facilità sia in piena terra sia in vasi; irrigazioni frequenti e a piccole dosi, evitando il ristagno. Foglie profumate.

1020 BASILICO a foglie rosse «Red Rubin»

Le foglie sono seghettate, violacee e profumatissime, adatte per decorare o insaporire.

PREZZI UNIFICATI

1 cartoccio	gr. 50	gr. 100	gr. 250	gr. 500	Kg. 1
€ 3,65	€ 12,00	€ 20,00	€ 34,00	€ 51,50	€ 93,00

1022 BASILICO mostruoso «Mammoth»

Un'abbondanza di foglie giganti, bollose, profumate, anche da essiccare.

1024 BASILICO «Napoletano a foglia di lattuga»

Ottimo per la conservazione durante l'inverno e l'essiccazione.

1025 BASILICO «Italiano classico» (genovese)

Si coltiva tutto l'anno all'aperto, sotto vetro o nei tunnel durante l'inverno. *Il migliore per il "pesto".*

PREZZI UNIFICATI

1 cartoccio	gr. 50	gr. 100	gr. 250	gr. 500	Kg. 1
€ 2,70	€ 7,90	€ 14,00	€ 23,20	€ 32,50	€ 52,00



1025 



1026



1027



1028



1029



1015

BIETE o COSTE (Famiglia Chenopodiacee)

Semina: a spaglio o in file a 1 cm. di profondità da *febbraio* a *settembre*. Per la raccolta autunnale: da *luglio* a *settembre*. Le erbe tte si seminano a dimora; le coste in semenzaio o a dimora.

Trapianto: le coste si trapiantano quando hanno 4-5 foglie che vanno accorciate a 2-3 cm.

Distanze: tra le file 30-50 cm., sulla fila 20-25 cm.

Consigli: irrigare abbondantemente dopo ogni taglio delle erbe tte.

Seme occorrente: erbe tte 40 gr. per 10 mq. coste 150/200 gr. per 100 mq. se a dimora, se in semenzaio 3-5 gr. per mq.

1026 BIETA liscia verde da taglio

O «Erbe tte». Si consuma come gli spinaci.

1 cartoccio	gr. 50	gr. 100	gr. 250	gr. 500	Kg. 1
€ 2,20	€ 5,60	€ 9,45	€ 15,00	€ 21,30	€ 34,00

1027 BIETA «Mostruosa d'Ingegnoli» a coste d'argento

Ovunque la più coltivata e apprezzata per le coste larghe e tenere.

1028 BIETA «Verde a costa larga argentata 2»

Foglia verde e liscia, costa tenera.

1029 BIETA a coste «Candida»

Costa di media grandezza e spessore, tenera e carnosa, di colore bianco argento, dal sapore gradevole. Si coltiva tutto l'anno, specie in primavera-estate, resistendo alla salita a seme.

PREZZI UNIFICATI					
1 cartoccio	gr. 50	gr. 100	gr. 250	gr. 500	Kg. 1
€ 2,70	€ 8,00	€ 13,20	€ 21,40	€ 29,00	€ 46,00

1015 BIETA a coste Hybrid F1 «Bright Lights»

È una bieta a coste multicolori; all'inizio sono di un verde chiaro e si tingono, a maturazione, di splendidi colori. Trapiantare quando le piantine hanno 3-5 settimane di sviluppo. Bella, buona e decorativa!

1 cartoccio	1000 semi	3000 semi	5000 semi	10000 semi
€ 3,90	€ 9,50	€ 27,00	€ 42,80	€ 80,00

CARDO (Famiglia Asteracee/Composite)

Semina: a dimora in *aprile-maggio* 2-3 semi per buchetta, poi diradare lasciando una sola piantina.

Distanza: 1 metro tra le file e sulla fila in terreni fertili, sciolti, di medio impasto.

Consigli: procedere all'imbianchimento delle piante, ben asciutte, un mese prima della raccolta.

1036 CARDO bianco avorio a foglia frastagliata

Selezione «Gigante d'Ingegnoli», coste tenerissime, senza spine, di facile imbianchimento.

1 cartoccio	gr. 50	gr. 100	gr. 250	gr. 500	Kg. 1
€ 2,70	€ 8,00	€ 13,20	€ 21,40	€ 29,00	€ 46,00



1036



1034



1035



1485



1032



1045



1039

CARCIOFI (Famiglia Asteracee/Composite)

Semina: in semenzaio in *febbraio-marzo*. All'aperto in *aprile-maggio*.
Trapianto: all'aperto a *maggio* in terreno ben concimato, irrigato con abbondanza.

Distanze: per la coltivazione familiare m. 1-1,20 di distanza in ogni direzione. Tra le file 150-180 cm., 60 cm. sulla fila.

Consigli: cogliere i capolini ben sodi, non troppo maturi. L'impianto può mantenersi per 3-5 anni. I getti laterali (carducci) vanno staccati dalla pianta principale a *settembre-ottobre* e a *gennaio-febbraio*; si possono consumare in cucina come i cardi. Nella rotazione non fare seguire da specie appartenenti alla stessa famiglia delle asteracee (cicorie, lattughe...).

Seme occorrente: 3-4 gr. per mq. in semenzaio.

1034 CARCIOFO «Romanesco»

forma le classiche «mammole», è una varietà primaverile (**tardiva**) che vuole clima mite e asciutto. Si raccolgono i capolini scalarmente fino a primavera.

1035 CARCIOFO «Violetto»

Frutto affusolato da consumare anche crudo. Dalla semina si possono ottenere anche una certa percentuale di piante false che producendo piccoli frutti spinosi vanno eliminate.

PREZZI UNIFICATI

1 cartoccio	gr. 50	gr. 100	gr. 250	gr. 500	Kg. 1
€ 4,90	€ 12,60	€ 21,00	€ 41,00	€ 69,00	€ 126,00

CAROTE (Famiglia Apiacee/Umbellifere)

Semina: a dimora da fine inverno a metà estate, scalarmente per un raccolto continuo; le ultime semine danno carote che si possono conservare per l'inverno. Sotto tunnel è possibile seminare da *ottobre a febbraio*.

Distanze: tra le file 30 cm., diradare a 5-10 cm. sulla fila.

Consigli: coltivare in terreni sciolti. Rincalzare leggermente e coprire con tessuto non tessuto per evitare l'inverdimento della radice e l'infestazione della mosca della carota.

Seme occorrente: 20-30 gr. per 100 mq. di terreno.

CAROTE HYBRID F1**1032 CAROTA Hybrid F1 «Nandor»**

La Nantese per eccellenza, cilindrica, liscia, di color rosso vivo; assolutamente senza cuore e lunga 18/20 cm. È indicata per semine primaverili-estive, per raccolta, rispettivamente, in estate e in autunno.

1485 CAROTA Hybrid F1 «Phoenix»

È un nuovo ibrido, **precoce**, di tipo Nantese. Le radici sono molto omogenee, armoniosamente formate, senza colletto verde; sono di ottima presentazione e colorazione sia interna sia nella parte esterna.

PREZZI UNIFICATI

1 cartoccio	5000 semi	10000 semi	50000 semi	100000 semi
€ 5,80	€ 14,00	€ 23,70	€ 99,00	€ 180,00

1045 CAROTA Hybrid F1 «Yellow Bunch»

Radice dallo straordinario colore giallo brillante, lunghezza 20-23 cm e diametro 3-4 cm.

Sapore dolce, si può usare per surgelo, pinzimonio, tagliata a rondelle sia cruda che cotta.

Fogliame verde scuro, le spalle non diventano verdi.

Si semina da Aprile a metà Maggio e si raccoglie da Agosto ad Ottobre. Ciclo colturale di 140 giorni circa.

Resistenze: Ad/Eh (Alternariosi e Oidio).

1039 CAROTA Hybrid F1 «Deep Purple»

È una nuova varietà di carota che unisce in sé oltre alle normali grandi qualità gustative e salutari della carota tradizionale anche la grande quantità di **antociani** che sono molto utili, grazie al loro potere antiossidante, a combattere i radicali liberi. Si consuma preferibilmente cruda in insalata oppure poco cotta per non perdere il suo bel colore e le sue proprietà.

PREZZI UNIFICATI

1 cartoccio	5000 semi	10000 semi	50000 semi	100000 semi
€ 6,85	€ 15,40	€ 25,70	€ 107,00	€ 195,00



1038



1040



1042



1043



1044

Varietà mezze lunghe - lunghe

1038 CAROTA «Rubrovitamina»

Radice di grosse dimensioni, a forma tronco/conica di colore rosso intenso, ricca di carotene e di vitamina B.

Varietà **precoce** e di elevata produzione; è indicata sia da mercato sia per l'industria conserviera e farmaceutica.

1 cartoccio	gr. 50	gr. 100	gr. 250	gr. 500	Kg. 1
€ 3,20	€ 10,20	€ 16,00	€ 28,60	€ 44,00	€ 77,00

1040 CAROTA «Kuroda»

Una delle migliori varietà. Precoce forma radici lunghe cm 12-14 di forma conica.

Il colore è brillante e la radice molto zuccherina e di ottimo sapore è quasi priva di cuore che la rende particolarmente tenera.

Si consiglia la raccolta quando raggiunge i 14 cm di lunghezza.

1042 CAROTA «Mezza lunga Nantese 2»

Precoce, senza cuore, cilindrica, di media grossezza.

1043 CAROTA lunga «Cilindrica d'Ingegnoli»

Di grande reddito; la preferita sui mercati e per il consumo casalingo. Cuore ridottissimo.

1044 CAROTA «Berlicum 2»

(Originale olandese) Lunga, cilindrica, polpa di colore intenso, dolce, aromatica, cristallina.

Di ottima conservazione.

Raccolta: giugno-novembre.

1457 CAROTA «Flakkée 2»

È la più voluminosa; ottusa con punta terminale allungata. Fogliame resistente anche ai calori estivi.

PREZZI UNIFICATI

1 cartoccio	gr. 50	gr. 100	gr. 250	gr. 500	Kg. 1
€ 2,90	€ 9,30	€ 14,50	€ 26,00	€ 40,00	€ 70,00



1457



1061



1071



1065



1076



1072

CAVOLFIORI (Famiglia Brassicaceae/Crucifere)

Semina e trapianto: le varietà precoci si seminano in *maggio-giugno*, si trapiantano in luglio per raccolta a *settembre-ottobre*. Le varietà medio-tardive si seminano in *giugno-luglio*, si trapiantano in *agosto* per raccolta *novembre-dicembre* o *febbraio-aprile*. **Distanza:** per le varietà da raccogliere in autunno-inverno e a fine inverno: tra le file di 70/80 cm., sulla fila 70 cm.; per le varietà precoci: 70 cm. tra le file e 50 sulla fila. **Consigli:** non coltivare altri tipi di cavoli sullo stesso terreno prima di 4 anni. **Seme occorrente:** 0,5-1 gr. per 1 mq. di semenzaio.

1061 CAVOLFIORRE «Palla di neve»
Precocissimo, palla compatta, bianchissima con fogliame poco sviluppato. Varietà nota e apprezzata per l'alto rendimento e per la particolare consistenza della pasta fine che rimane inalterata anche dopo la cottura. Maturazione *ottobre-novembre*.

1071 CAVOLFIORRE «Di Sicilia violetto»
Palla di color verdastro con grandi sfumature bruno-violacee. Semina estiva, raccolto a fine anno.

1065 CAVOLFIORRE «Merveille des quatre saisons»
(Già meraviglia di tutte le stagioni) Palla bianco neve, ricoperta, voluminosa, formatasi rapidamente. Secondo latitudine seminare in ogni mese.

1076 CAVOLFIORRE «Romanesco Natalino»
(Già Cavolbroccolo romanesco) Caratterizzato da una palla compatta formata da piccole rosette coniche giallo-verdognole. Si semina in estate, si raccoglie a fine anno.

1072 CAVOLFIORRE «Verde di Macerata»
Varietà semi-precocce per utilizzo autunnale. Pianta di taglia media con infiorescenza globosa, medio/grossa, di colore verde tenue. Semina in semenzaio o in vasetti di torba a fine giugno e trapianto dopo 30/35 giorni.

PREZZI UNIFICATI					
1 cartoccio	gr. 50	gr. 100	gr. 250	gr. 500	Kg. 1
€ 3,50	€ 15,25	€ 25,20	€ 45,00	€ 75,00	€ 135,00

1063 CAVOLFIORRE «Igloo»
(Già Precocissimo Incomparabile d'Ingegnoli) Varietà rustica per raccolto autunnale. Il fogliame ricopre perfettamente la palla voluminosa e soda di colore bianco candido.

1 cartoccio	gr. 50	gr. 100	gr. 250	gr. 500	Kg. 1
€ 3,80	€ 16,50	€ 29,70	€ 65,00	€ 117,00	€ 199,00



1063

Per ordini superiori ai 5000 semi prezzi su richiesta



1645

CAVOLFIORI HYBRID F1

1645 CAVOLFIORE Romanesco Hybrid F1 «Navona»

Capolavoro di bellezza, un successo senza eguali; questa varietà è destinata alle semine estive il cui ciclo colturale, dal momento del trapianto, è di circa 100 giorni. Il pomo, di forma appuntita, è di colore verde intenso, brillante, di particolare densità e di squisita bontà. La pianta è di discreto vigore e la sua uniformità la rende una varietà veramente particolare e molto apprezzata.

1062 CAVOLFIORE Hybrid F1 «Parmac»

Pianta di media vigoria a portamento eretto. Corimbo globoso e uniforme, molto compatto e con grana fine. Il particolare colore rosa lo rende molto attraente, colore che diventa di un ben violetto se cotto e di un color fucsia quando viene condito con aceto. Da crudo si presta ad arricchire le insalate. Il ciclo colturale è di 90 giorni dal trapianto, è adatto per raccolto autunnale.



1062

PREZZI UNIFICATI

1 cartoccio	250 semi	500 semi	1000 semi	2500 semi	5000 semi
€ 7,80	€ 19,00	€ 34,60	€ 63,00	€ 149,00	€ 294,00

1067 CAVOLFIORE Hybrid F1 «Cheddar»

Una grande novità per il mercato italiano: un cavolfiore con pomo di un bellissimo colore arancio ricco di beta-carotene che conserva il suo colore anche dopo la cottura. Si pianta dai primi di giugno a fine luglio e si raccoglie da fine agosto a fine ottobre. È quindi molto precoce con un ciclo dal trapianto di 70-80 giorni.

1 cartoccio	100 semi	500 semi	1000 semi	2500 semi	5000 semi
€ 6,80	€ 12,00	€ 52,00	€ 95,00	€ 218,00	€ 420,00

1066 CAVOLFIORE Hybrid F1 «Snow Crown»

«Corona di neve» (*Seme originale giapponese*) rapido nella crescita, produce in 55/60 giorni teste candide, uniformi di circa kg. 1. Semina da febbraio a settembre.

1059 CAVOLFIORE Hybrid F1 «Snow Prince»

Di tipo invernale molto rustico, si semina da metà giugno fino alla fine di luglio e si raccoglie da fine novembre a tutto gennaio. Palla del peso di circa kg. 1,3.

PREZZI UNIFICATI

1 cartoccio	500 semi	1000 semi	2500 semi	5000 semi
€ 8,40	€ 16,50	€ 30,00	€ 70,00	€ 130,00



1067

1073 CAVOLFIORE Hybrid F1 «Purple Queen» - NOVITÀ 2018

Ibrido a testa violetta di un bel colore brillante, attraente. Molto apprezzato sia nei mercati del Sud che del Nord Italia. La grana è fine e la struttura si presenta compatta (600-700 gr di peso). Varietà precoce: 65-70 giorni dal trapianto

1 cartoccio	250 semi	500 semi	1000 semi	2500 semi	5000 semi
€ 8,00	€ 12,20	€ 20,30	€ 37,00	€ 88,00	€ 167,00



1066



1059



1073

NOVITÀ
2018

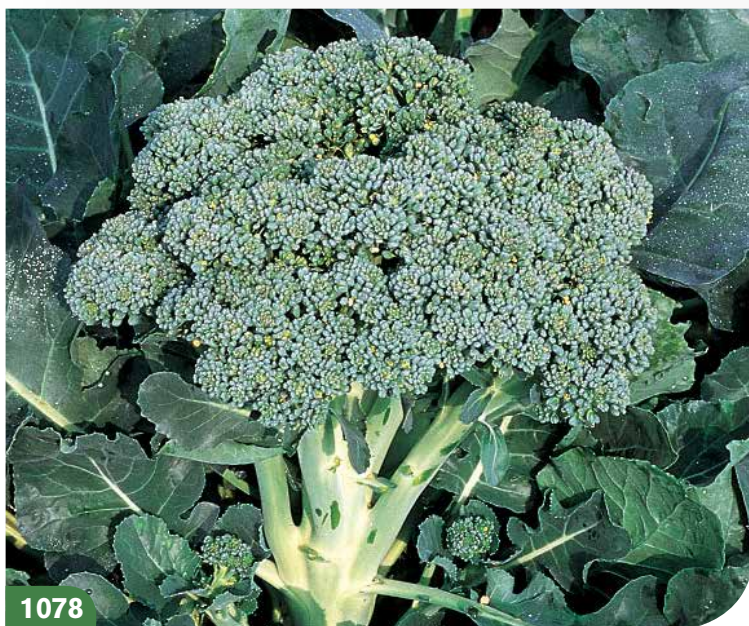

1078

CAVOLI BROCCOLI (Famiglia Brassicacee/Crucifere)

Semina: da aprile a giugno.

Trapianto e distanze: a fine agosto-inizio settembre le varietà precoci a raccolta autunnale; tra le file 50 cm., sulla fila 40 cm. A ottobre-novembre le varietà tardive a raccolta invernale; tra le file 70-80 cm. o 60-70 cm.

Consigli: concimare con abbondante potassio; raccolto il fiore centrale, attendere qualche settimana la formazione dei getti secondari.

Seme occorrente: 0,5-1 gr. per 1 mq. di semenzaio.

NOTIZIE UTILI

Nei cavoli-broccoli, raccolto il fiore centrale, suggeriamo di attendere qualche settimana la formazione dei getti secondari.

1078 CAVOLO broccolo «Ramoso calabrese»

Produce una grossa infiorescenza ramificata e di colore verde intenso. Si semina in estate e si raccoglie in autunno-inverno, recidendo la testa alla base senza danneggiare la pianta che emetterà così numerosi germogli.

1 cartoccio	gr. 50	gr. 100	gr. 250	gr. 500	Kg. 1
€ 2,75	€ 9,00	€ 14,00	€ 22,00	€ 32,00	€ 50,00



1513

CAVOLI BROCCOLI HYBRID F1

1513 CAVOLO broccolo Hyrid F1 a «getti» «Santee»

Recente varietà che unisce un gusto distinto di broccolo ad un gusto delicato di asparago. I broccoli a "getti" presentano steli gustosi con teste fiorite, le teste che possono essere di colore viola brillante o bianco hanno un contenuto elevatissimo di vitamine e antiossidanti che li rendono particolarmente salutari. In cucina si combinano perfettamente con patate, pasta e piatti orientali oppure come contorno ed in insalata. Cuoceteli per 4/5 minuti al massimo per gustarli al meglio e non perdere i contenuti salutari. Si coltiva come i normali cavolbroccoli.

1 cartoccio	100 semi	500 semi	1000 semi	2500 semi
€ 5,70	€ 8,90	€ 39,60	€ 72,00	€ 165,00

1511 CAVOLO broccolo Hybrid F1 «Cumbal»

Broccolo di alta qualità per la produzione della testa principale. Pomo molto denso con grana fine, assai pesante e compatto. Rustico, resiste alla prefioritura e al freddo. Ciclo di 95-100 giorni dal trapianto, forma rotonda-ovale, pianta molto vigorosa, colore straordinario. Nel Centro-Sud si trapianta da fine luglio sino al 15 gennaio – la raccolta va dai primi di novembre alla fine di aprile.

1599 CAVOLO broccolo Hybrid F1 «Packman»

(Già Tamar) Ibrido a ciclo medio (70-80 giorni), adatto sia per il mercato fresco sia per la surgelazione. La pianta è discretamente vigorosa, eretta; l'infiorescenza è molto compatta, verde scuro intenso, con grana medio-fine. La testa raggiunge facilmente i 700-800 grammi.

La produzione è omogenea, le teste risultano uniformi, ben serrate.



1511

PREZZI UNIFICATI

1 cartoccio	500 semi	1000 semi	2500 semi	10000 semi	25000 semi
€ 6,80	€ 10,00	€ 18,45	€ 43,80	€ 166,00	€ 375,00



1599



1054



1051



1046



1055



1049



1477

CAVOLI CAPPUCCI (Famiglia Brassicacee/Crucifere)

Semina e trapianto: semina in *marzo-aprile*, trapianto in *maggio-giugno* per raccolta estate-inizio autunno. Semina in *maggio-giugno*, trapianto in *agosto* per raccolta in inverno. Semina in settembre, trapianto a novembre per raccolta in aprile-maggio. **Distanze:** tra le file 60-80 cm., sulla fila 40-70 cm. a seconda della varietà. **Consigli:** coprire con tessuto non tessuto per evitare l'infestazione della cavolaia. (vedi pag. 154) Le varietà a foglia rossa, ricche di antiossidanti, possono essere consumate preferibilmente crude. **Seme occorrente:** 0,5-1 gr. per mq. di semenzaio.

1054 CAVOLO cappuccio rosso «Cabeza negra 2»

(**Testa di negro**) Tardivo, ottimo per crauti o tritato a crudo in insalata. Testa dura, finemente nervata. Semina estiva, raccolto autunno-invernale.

1051 CAVOLO cappuccio «Roem Van Enkhuizen 2»

(Già «Gloria d'Ingegnoli»). Internamente bianco; può essere seminato in primavera per raccolto estivo e in estate per raccolto autunno-inverno.

1046 CAVOLO cappuccio «Cuor di bue grosso»

(**Seme originale olandese**) Precoce, cappuccio ben sviluppato di forma conica e consistenza compatta internamente bianco e croccante.

1055 CAVOLO cappuccio «Brunswick»

(**Seme originale olandese**) Vigorosa varietà a testa molto piatta, voluminosa, tardiva. Semina estiva, raccolto autunno-invernale.

PREZZI UNIFICATI

1 cartoccio	gr. 50	gr. 100	gr. 250	gr. 500	Kg. 1
€ 2,90	€ 10,00	€ 16,50	€ 27,00	€ 48,00	€ 85,00

CAVOLI CAPPUCCI HYBRID F1

Per ordini superiori ai 5000 semi prezzi su richiesta

1049 CAVOLO cappuccio Hybrid F1 «Green Express»

(**Seme originale giapponese**) forma una palla tonda di circa kg. 1,5 e di sapore eccellente. Seminare in primavera per avere il prodotto in 48/50 gg. dal trapianto e a metà estate per raccogliere i cavoli dopo 60 giorni.

1477 CAVOLO cappuccio Hybrid F1 «KK Cross»

(**Seme originale giapponese**) Si può seminare da febbraio a settembre. **Precoce**, predilige i climi caldi.

PREZZI UNIFICATI

1 cartoccio	500 semi	1000 semi	2500 semi	5000 semi
€ 7,00	€ 12,00	€ 20,00	€ 45,00	€ 85,00

1050 CAVOLO cappuccio Hybrid F1 «Farao»

Ciclo di maturazione **precocissimo**, 60 giorni dal trapianto, ottima resistenza alle spaccature. Le teste sono di forma rotonda con l'interno molto compatto e foglie di un bellissimo colore verde scuro. È una varietà consigliabile per semine in primavera ed estate.

1 cartoccio	500 semi	1000 semi	2500 semi	5000 semi
€ 8,50	€ 20,00	€ 35,00	€ 77,00	€ 146,00



1050



1079



1070

CAVOLO BRUXELLES (Famiglia Brassicacee/Crucifere)

1079 CAVOLO di Bruxelles mezzo nano

Seminare in *marzo-aprile* per la produzione autunnale, in *maggio-giugno* per quella invernale e primaverile. Trapiantare un mese circa dopo la semina distanziando le piante di cm. 50/60 in tutti i sensi. Capitozzare la cima della pianta quando questa avrà raggiunto l'intero suo sviluppo per favorire la formazione dei cavolini, lasciando le foglie di copertura.

1 cartoccio	gr. 50	gr. 100	gr. 250	gr. 500	Kg. 1
€ 2,90	€ 10,00	€ 16,50	€ 27,00	€ 48,00	€ 85,00

1070 CAVOLO di Bruxelles Hybrid F1 «Diablo»

(Seme originale olandese) Seminare rado non prima di giugno. Trapiantare a cm. 60x60 in terreno fertile. Pianta medio-alte (cm. 60/70). Scalarmente dal basso verso l'alto staccare le foglie lungo il gambo favorendo in tal modo la formazione dei cavolini. Lasciare la chioma superiore per l'alimentazione della pianta. Raccolta da ottobre a fine *dicembre*.

1 cartoccio	100 semi	500 semi	1000 semi	2500 semi
€ 8,50	€ 12,00	€ 27,50	€ 50,00	€ 112,00



1514

CAVOLO CINESE (Famiglia Brassicacee/Crucifere)

Semina: in semenzaio a primavera o, preferibilmente, a dimora in tarda primavera.

Trapianto e distanze: a circa 30-40 giorni dalla semina, distanza di 40x40 cm.; raccolta a fine estate-autunno.

Consigli: si coglie il cespo quasi maturo, ottimo sia crudo, tagliato fine, che cotto o si coltiva come giovanissima insalata da taglio.

1084 CAVOLO cinese «Michihili»

Di forma allungata, è varietà **precoce**; ottimo sia cotto che crudo.

1 cartoccio	gr. 50	gr. 100	gr. 250	gr. 500	Kg. 1
€ 2,20	€ 6,50	€ 9,95	€ 17,40	€ 26,00	€ 47,00



1084



1650

CAVOLO CINESE HYBRID F1

1514 CAVOLO cinese Hybrid F1 «Green Rocket»

(Seme originale giapponese) Produce teste grandi di eccellente qualità che sopportano molto bene le spedizioni e che raggiungono facilmente i 2 kg. in circa 70 giorni dalla semina.

1 cartoccio	500 semi	1000 semi	2500 semi	5000 semi
€ 8,20	€ 14,30	€ 22,00	€ 55,00	€ 99,00

CAVOLI RAPA (Famiglia Brassicacee/Crucifere)

Semina: in semenzaio a intervalli di 3-4 settimane da *marzo* a *giugno* per raccolta scalare. **Trapianto:** quando le piante possono essere maneggiate, 30 cm. tra le file, 15 cm. sulla fila. **Consigli:** irrigare bene e raccogliere in autunno a circa 65 giorni dal trapianto prima che diventi legnoso; conservare in cantina dopo aver tolto tutte le foglie. Coltivare in luoghi freschi per evitare la montata a seme.



1651



1052

1650 CAVOLO rapa «di Vienna bianco»

Sferico, il sapore ricorda quello della rapa e del cavolo. Si consuma cotto come le rape.

1651 CAVOLO rapa «Wener Blauwe» (già di Vienna violetto)

La palla è violetta.

PREZZI UNIFICATI

1 cartoccio	gr. 50	gr. 100	gr. 250	gr. 500	Kg. 1
€ 2,20	€ 6,50	€ 9,95	€ 17,40	€ 26,00	€ 47,00

CAVOLO SENZA TESTA (Famiglia Brassicacee/Crucifere)

1052 CAVOLO Laciniato Nero «di Toscana precoce»

È chiamato anche cavolo Palmetto o a Penna in quanto le foglie, non chiudendosi, restano sempre bene aperte e si piegano ad arco.

1 cartoccio	gr. 50	gr. 100	gr. 250	gr. 500	Kg. 1
€ 2,80	€ 8,90	€ 15,00	€ 23,70	€ 35,00	€ 62,00



1056



1060



1420



1419



1057

CAVOLI VERZA RICCI O DI MILANO

(Famiglia Brassicacee/Crucifere)

1056 CAVOLO verza «Primissimo d'Ingegnoli»

Si semina da febbraio ad aprile e si raccoglie da luglio a settembre. Si raccomanda di trapiantare solo piantine robuste.

1060 CAVOLO verza «d'Aubervilliers»

(Già di Milano) Varietà a foglie bollose. È la migliore per il consumo autunno-invernale.

1420 CAVOLO verza «Grande de Inverno 2» (già Testa di Ferro)

Testa dura. Semina primaverile e raccolto autunnale oppure semina in autunno, raccolto in primavera a seconda della latitudine e dell'esigenza di mercato.

PREZZI UNIFICATI

1 cartoccio	gr. 50	gr. 100	gr. 250	gr. 500	Kg. 1
€ 2,80	€ 8,90	€ 15,00	€ 23,70	€ 35,00	€ 62,00

CAVOLI VERZA HYBRID F1

1419 CAVOLO verza Hybrid F1 «Savoy King»

(Seme originale giapponese) La varietà forse più richiesta in assoluto! Teste voluminose a forma tonda, piatta dal peso di kg. 1,5-2,2; foglia semi-bollosa, interno candido di ottimo sapore. Ciclo colturale di 80/85 giorni dal trapianto.

1 cartoccio	500 semi	1000 semi	2500 semi	5000 semi	10000 semi
€ 7,50	€ 12,50	€ 23,00	€ 50,00	€ 90,00	€ 162,00

1057 CAVOLO verza Hybrid F1 «Wirosa»

(Seme originale olandese) Resistendo a basse temperature produce teste grosse, coperte da ampie foglie. Internamente bianchissimo e sodo.

1421 CAVOLO verza Hybrid F1 «Famosa» (seme originale olandese)

Ciclo molto precoce matura in 70 giorni dal trapianto, molto produttivo, facile da coltivare resiste bene alla sovramaturazione. Foglie di colore verde scuro con bollosità medie, testa di forma rotonda, compatta del peso di Kg. 1,5 - 2. Si consiglia un investimento di 50.000 piante/ha; sesto di impianto cm. 50x40. Si può trapiantare: al nord dal 15/03 al 10/08 - al centro dal 01/03 al 10/09 - al sud dal 15/02 al 10/09.

PREZZI UNIFICATI

1 cartoccio	500 semi	1000 semi	2500 semi	5000 semi	10000 semi	20000 semi
€ 8,30	€ 19,00	€ 35,00	€ 80,00	€ 145,00	€ 265,00	€ 480,00



1421



1600

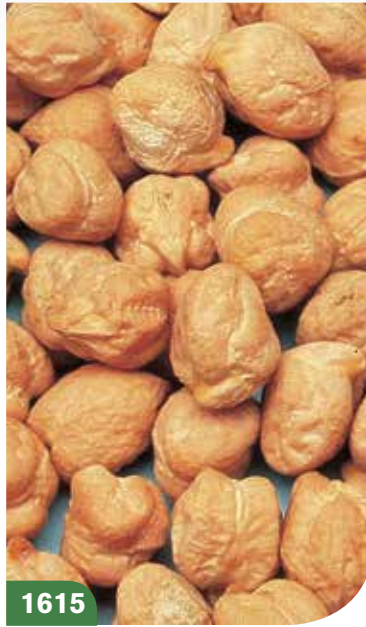

1615

CECI (Famiglia Leguminose/Papilionacee)

1600 CECE «Ares»

(Costituzione ENEA - Brev. 68 NV 93). Varietà **precoce**, a ciclo di 90-100 giorni, adatta alla semina primaverile nel Centro- Nord e al Sud anche in autunno.

1615 CECE «Principe»

Seme grosso, rugoso, con buccia tenera, il cui prodotto è destinato in modo particolare alla sfarinatura della granella secca. Semina in primavera per raccolto in luglio-agosto. Rincalzare leggermente le piante ben sviluppate.

PREZZI UNIFICATI

gr. 100	gr. 200	gr. 500	da Kg. 1 a 5 al chilo	da Kg. 6 a 25 al chilo	oltre Kg. 25 al chilo
€ 1,95	€ 2,95	€ 5,80	€ 10,50	€ 10,30	€ 10,00

CICERCHIA (Famiglia Leguminose/Papilionacee)

1455 CICERCHIA «Marchigiana»

Pianta rustica e frugale; può essere seminata anche a spaglio direttamente a dimora. Si coltiva come i fagioli nani da sgusciare; semina a primavera per raccolto in estate. Il seme è minuto, spigoloso, con colorazione grigio-marrone, mentre la buccia è poco coriacea e non amara al gusto; sono sufficienti 4/5 ore di ammollo e 30 minuti di cottura per preparare ottimi piatti.

gr. 100	gr. 200	gr. 500	da Kg. 1 a 5 al chilo	da Kg. 6 a 25 al chilo	oltre Kg. 25 al chilo
€ 2,65	€ 4,35	€ 9,00	€ 15,00	€ 14,50	€ 14,00



1455

CAROSSELLO E TORTARELLO (Famiglia Cucurbitacee)

1558 CAROSSELLO «Scopatizzo o Leccese»

Viene coltivato principalmente in Puglia e Basilicata dove i frutti sono consumati allo stato crudo, in insalata o come frutta al pari dei meloni, giacché la polpa ha un sapore alquanto simile. Anche la coltivazione è identica a quella dei meloni.

1554 TORTARELLO «Abruzzese chiaro»

Varietà meridionale che si può coltivare anche al Nord, come il melone. I frutti vanno colti quando sono ben sviluppati, ma ancora sodi e si consumano crudi, in insalata o come frutta.

PREZZI UNIFICATI

1 cartoccio	gr. 50	gr. 100	gr. 250	gr. 500	Kg. 1
€ 3,90	€ 13,30	€ 22,00	€ 46,00	€ 77,00	€ 140,00



1558

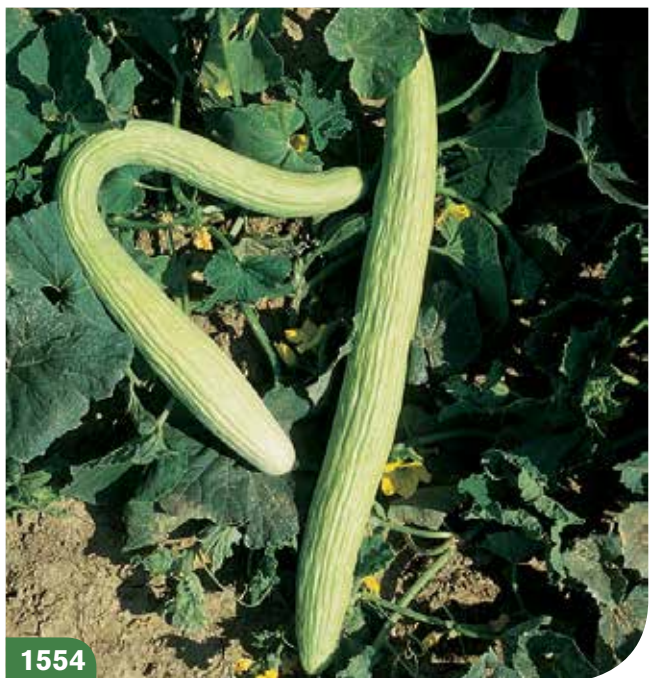

1554

 Varietà coltivabile sul balcone-terrazzo



1133 



1121



1122



1123



1126



1128



1129 

CETRIOLI (Famiglia Cucurbitacee)

Semina: in ambiente protetto a *febbraio-marzo*; all'aperto in *aprile-giugno* con 3-4 semi per buchetta. Diradare lasciando una sola piantina per buca quando hanno 2-3 foglie vere. **Distanze:** tra le file 90-100 cm, 50-60 sulla fila. **Consigli:** mettere i semi in acqua tiepida 24 ore prima di seminarli; sostenere le piante con reti o tutori come con i fagioli.

1133 CETRIOLO «Longo da China»

Coltivato all'aperto o in serra con sostegni, come i fagioli rampicanti, oppure a terra come un comune cetriolo; **vi darà piena soddisfazione.** Frutti sottili, dritti, con polpa bianca dal sapore delizioso. Raccogliere quando il cetriolo sarà lungo cm. 40.

1 cartoccio	gr. 50	gr. 100	gr. 250	gr. 500	Kg. 1
€ 3,80	€ 13,50	€ 21,50	€ 49,50	€ 88,00	€ 162,00

1121 CETRIOLO «White Wonder»

(Mezzo lungo bianco) Pianta rustica e di rapido sviluppo. Frutti cilindrici, sodi, bianchi, di ottima consistenza e sapore. È indubbiamente uno fra i migliori cetrioli bianchi per insalata. È una varietà che non dovrebbe mai mancare in ogni orto di famiglia.

1122 CETRIOLO «Verde lunghissimo d'Ingegnoli»

Lunghezza del frutto, colore scuro e uniforme, resistenza alle malattie sono le caratteristiche principali di questo cetriolo. La polpa è tenera, croccante, fine, e contiene pochi semi. Matura in circa 68 giorni dal trapianto. Per raccogliere frutti di grandi dimensioni, è consigliabile limitarne il numero e cimare la pianta sopra la quarta foglia.

1123 CETRIOLO «Verte Long Maraicher»

Polpa bianca, soda, frutto del tipo mezzo lungo. È una delle varietà più comunemente commercializzate sui mercati e trova largo impiego anche negli orti famigliari.

1126 CETRIOLO «Marketmore 76»

(Seme originale americano) Bellissima varietà a frutti verde scuro lunghi oltre 20 cm. La pianta produce incessantemente e molto generosamente portando i primi frutti a maturazione in 65 giorni circa.

1128 CETRIOLO «Miscuglio di tutte le varietà elencate»

Ogni epoca di maturazione, tutte le dimensioni, tutti i gusti.

1129 CETRIOLINO «Piccolo verde di Parigi»

(Per sott'aceto) Elevata, continua, uniforme produzione di frutti verdi che si raccolgono quando sono lunghi da 6 a 10 cm.

PREZZI UNIFICATI

1 cartoccio	gr. 50	gr. 100	gr. 250	gr. 500	Kg. 1
€ 3,10	€ 9,20	€ 15,40	€ 27,30	€ 42,00	€ 68,00



1125



1661

NOVITÀ
2018

1127



1523

CETRIOLI HYBRID F1

1125 CETRIOLINO Hybrid F1 «Zircon»

Nuova varietà **per sottaceto** adatta a pieno campo caratterizzata da forte crescita e molto produttiva. I frutti molto uniformi, spinosi, sono attraenti e croccanti. Il rapporto lunghezza/larghezza è di 3,1:1.

Resistenze: Px/Pcu/CMV (Oidio, Peronospora, Virus del mosaico del cetriolo)

1 cartoccio	100 semi	500 semi	1000 semi	2500 semi
€ 5,90	€ 11,50	€ 44,00	€ 80,00	€ 180,00

1661 CETRIOLO Hybrid F1 «Roccker» - NOVITÀ 2018

Il cetriolo diritto, verde scuro, leggermente spinoso, facile da coltivare. Lunghezza cm 18-20, calibro regolare, molto produttivo. Si semina da Marzo a Luglio, raccolta da Luglio a Settembre. **Assolutamente non amaro** Resistenze: HR (alta resistenza): Cmv/Ccu/Psl (Vir del Mosaico del cetriolo, Cladosporiosi, Batteriosi, Macchiettatura batterica) IR: Co:1/Px/Pcu (Antracnosi, Oidio, Pseudoperonospora delle cucurbitacee)

1127 CETRIOLO Hybrid F1 «Saladin»

Ottima selezione dai frutti lisci leggermente rigati, assolutamente non amari (bitter free), lunghi fino a cm. 35. **Precoce**, è varietà idonea alla coltura in serra e/o sotto tunnel e quindi per primizia anche perché tollera bene le basse temperature. Resistenze: Foc/Ccu (Fusariosi, Cladosporiosi).

PREZZI UNIFICATI

1 cartoccio	50 semi	100 semi	250 semi	500 semi
€ 6,70	€ 11,20	€ 21,80	€ 53,00	€ 99,00

1523 CETRIOLO Hybrid F1 «Summer Dance»

Seme originale Takii - Giappone. Pianta molto vigorosa e molto produttiva con molti getti laterali. Frutti molto uniformi di un bel colore verde scuro lunghi 21-22 cm. e con diametro di 2,5-3 cm., peso 95-100 gr.

Resistenze: HR (alta resistenza): Px/Pcu (Oidio e Peronospera). IR (resistenza intermedia): Cca (Corinesporiosi)

1592 CETRIOLO Hybrid F1 «Dasher»

Pianta vigorosa ma ben bilanciata che sopporta i forti calori estivi con forti getti laterali. Frutti cilindrici lunghi cm. 20 e più color verde scuro, produzione molto abbondante e prolungata. Comincia a produrre dopo 45/60 giorni dal trapianto.

PREZZI UNIFICATI

1 cartoccio	100 semi	500 semi	1000 semi	2500 semi
€ 7,60	€ 10,00	€ 31,00	€ 57,00	€ 128,00



1592



Varietà coltivabile sul balcone-terrazzo



1097



1101

CICORIE DA TAGLIO (Famiglia Asteracee/Compositae)

Semina: all'aperto tutto l'anno tranne l'inverno, in file o a spaglio, da diradare quando è alta 4-5 cm. **Distanze:** 30 cm. tra le file. **Consigli:** innaffiare dopo ogni taglio, dopo aver ripulito bene da residui di foglie. **Seme occorrente:** 10 gr. per 10 mq.

1097 CICORIA «Spadona da taglio»

Detta anche «Lingua di cane». Le foglie vengono recise al piede, dopo il taglio la pianta rivegeta rapidamente.

1101 CICORIA da taglio «Biondissima di Trieste»

Si semina fitta, a spaglio o a file distanti 20 cm. La raccolta si effettua recidendo le foglie al piede; dopo il taglio, rivegeta continuamente. Si raccoglie tutto l'anno.

PREZZI UNIFICATI

1 cartoccio	gr. 50	gr. 100	gr. 250	gr. 500	Kg. 1
€ 2,90	€ 10,10	€ 16,80	€ 26,50	€ 36,00	€ 59,00

CICORIE O RADICCHI A FOGLIE ROSSE

Semina: direttamente in campo da *aprile* a *settembre*. In semenzaio si può anticipare la semina e trapiantare quando si forma la quarta foglia; per la forzatura si semina da *giugno* a *agosto*. **Distanze:** tra le file 40-50 cm., diradare sulla fila a 30 cm. **Consigli:** raccogliere scalaramente perché le piante si mantengono bene in campo. **Seme occorrente:** in semenzaio 2 gr. per mq.; a dimora 30 gr. per 100 mq.

1088 CICORIA «Palla Rossa 3»

Precocissima, può essere seminata da maggio ad ottobre e in 60/80 giorni forma una palla rossa soda.

1092 CICORIA «Rossa di Verona»

Forma una palla rossa; è più **tardiva** dell' art. 88 per consumo autunnale e invernale. Seminare entro giugno.

1098 CICORIA «Rossa di Treviso» Per ottenere i cespi della «trevisana» si estirpano le radici, si recidono le foglie sopra il colletto e si piantano le radici in terriccio sciolto e umifero ricco di torba e letame ben maturo; si copre il tutto con sabbia e foglie secche, al riparo dal gelo.

1099 CICORIA «Variegata di Castelfranco»

Per ottenere dei bei cespi con foglie tenere e croccanti si ricorre all'imbianchimento; si coprono i cespi con paglia, in serra fredda o in cantina.

PREZZI UNIFICATI

1 cartoccio	gr. 50	gr. 100	gr. 250	gr. 500	Kg. 1
€ 2,90	€ 10,10	€ 16,80	€ 26,50	€ 36,00	€ 59,00

1104 CICORIA «Radicchio di Treviso 2»

(**Selez. Ingegnoli precoce**) Foglie erette e avvolgenti. Ai primi freddi i cespi si chiudono spontaneamente e formano un grumolo serrato con foglie tenere, carnose e croccanti.

1531 CICORIA «Variegata di Lusia»

Il ciclo colturale è di 70 giorni e per la coltura si può contare su 8 piante per metro quadrato di terreno; la crescita è simile a quella delle cicorie radicchi di Chioggia (v. pagina seguente).

PREZZI UNIFICATI

1 cartoccio	gr. 10	gr. 50	gr. 100	gr. 250	gr. 500	Kg. 1
€ 3,45	€ 6,50	€ 23,20	€ 41,00	€ 80,00	€ 138,00	€ 250,00



1088



1092



1098

In foto le nuove foglie dopo il taglio della vegetazione originaria e dopo 20/30 giorni dal trapianto



1099



1104



1531

La testa pesa gr. 250 e matura sotto i 10 °C.



1094



1474



1505



1093



1504



1095



1096



1100



1106

CICORIE CATALOGNE (Famiglia Asteracee/Composite)

Semina: direttamente a dimora da *marzo* a *settembre-ottobre*, a spaglio o in file.

Distanze: tra le file 40-50 cm., diradare sulla fila a 25-30 cm.

Consigli: diradare anche nel caso di semina a spaglio.

Seme occorrente: circa 3 gr. per 10 mq.

1094 CICORIA «Catalogna a foglie frastagliate»

Foglie lunghe con coste verdi sottili.

1474 CICORIA «Catalogna Puntarelle di Galatina»

Seminata in tarda estate, la pianta emette durante l'inverno numerosi germogli detti ciccioli da cui le famose puntarelle.

1505 CICORIA «Catalogna a foglie larghe»

(Già a foglia dentellata e a costa larga bianca) Coste larghe, carnose, bianche formanti un grosso cespo. Invernale.

PREZZI UNIFICATI

1 cartoccio	gr. 50	gr. 100	gr. 250	gr. 500	Kg. 1
€ 2,90	€ 10,10	€ 16,80	€ 26,50	€ 36,00	€ 59,00

CICORIE DA CESPO (Famiglia Asteracee/Composite)

Semina: in semenzaio a file o a spaglio, da *marzo* a *settembre* a seconda delle varietà.

Distanze: tra le file 40-50 cm; sulle file 20-35 cm. A file più ravvicinate o a spaglio le varietà piccole.

Consigli: adatte alla raccolta del cespo maturo o anche da taglio.

Seme occorrente: a dimora 30 g. per 100 mq.

1093 CICORIA «Selvatica da campo»

Semina in marzo-giugno a spaglio o a file distanti circa 30 cm.; poi si diradano le piantine lasciandone una ogni 10 cm. circa.

È praticamente **perenne**.

Si recidono le foglie quasi a livello del terreno; dopo il taglio le piante rivegetano.

1504 CICORIA Rossa di Verona - «Grumolo Rosso» o «Ceriolo Rosso»

Cespo a "rosetta" foglia di colore rosso.

Si semina in Estate per raccolto invernale. Bellissima varietà che quando si apre a "rosetta" sembra un fiore.

1095 CICORIA «Pan di zucchero»

(Già **verde invernale**) Foglie formanti una vera testa che raggiunge i 40 cm. di altezza; le foglie interne diventano bianche e tenerissime in modo naturale.

1096 CICORIA «Dolce bianca a cuore pieno d'Ingegnoli»

È molto **precoce** e si raccoglie già a fine estate; le foglie ampie si chiudono in maniera serrata per divenire poi tenere, croccanti e di ottimo sapore.

1100 CICORIA «Ceriolo verde»

(Chiamata in **Lombardia Sciroeu**) Forma una rosetta le cui foglie sono gustose.

Si semina a fine estate direttamente a dimora; le foglie ai primi di ottobre vanno tagliate a terra per formare la rosetta.

PREZZI UNIFICATI

1 cartoccio	gr. 50	gr. 100	gr. 250	gr. 500	Kg. 1
€ 2,90	€ 10,10	€ 16,80	€ 26,50	€ 36,00	€ 59,00

1106 CICORIA «Poncho»

Cespi sodi cilindrici, compatti, alti cm. 35/40 dalle foglie tenere, croccanti e saporite. Si raccoglie da settembre a novembre, purché la semina avvenga non prima del 20 giugno.

1 cartoccio	gr. 10	gr. 50	gr. 100	gr. 250	gr. 500	Kg. 1
€ 3,45	€ 6,50	€ 23,20	€ 41,00	€ 80,00	€ 138,00	€ 250,00



1103

CICORIE DA RADICE (Famiglia Asteracee/Composite)

1103 CICORIA «Di Bruxelles»

(Già Belga o Witloof) Seminare da aprile a giugno, rado sulla fila. Fra fila e fila lasciare 30 cm. circa. In ottobre cominciare l'estirpamento delle radici, utilizzando le più sviluppate. Tagliare le foglie a cm. 2 sopra il colletto e un terzo della radice. Scegliere una posizione ben soleggiata e piantarle a cm. 3-4 l'una dall'altra. Quindi ricoprire con 20 cm. di terriccio o torba e infine stendere sopra della paglia o una stuoia o un foglio di plastica. Entro 3-4 settimane le radici avranno messo un serrato cespo di foglie. Durante i mesi invernali eseguire la stessa operazione in cantinati o grotte o in luoghi riparati.

1 cartoccio	gr. 50	gr. 100	gr. 250	gr. 500	Kg. 1
€ 2,90	€ 10,10	€ 16,80	€ 26,50	€ 36,00	€ 59,00



1107



1433

CICORIE SCAROLE

Semina: in semenzaio o a dimora da *marzo a settembre*. **Trapianto e distanze:** a circa 30 giorni dalla semina, 30-40 cm. tra le file e sulle file. **Consigli:** per l'imbiancatura legare i cespi ben asciutti 10-15 giorni prima della raccolta e innaffiare solo al piede; alcune varietà imbianchiscono bene anche senza legatura. **Seme occorrente:** in semenzaio circa 2 gr. a mq., a dimora 30 gr. per 100 mq.

1107 CICORIA scarola «Cartocciata d'Ingegnoli»

Magnifica varietà di naturale imbiancamento. Si semina in ogni stagione.

1433 CICORIA scarola «Gigante degli ortolani»

Raggiunge facilmente un diametro di 40 cm. Le foglie interne imbiancano naturalmente in pochi giorni. Semine estive, raccolto autunnale e invernale.

1427 CICORIA scarola «Casco d'oro»

Si può seminare da febbraio ad agosto per raccolta dalla primavera alla fine d'autunno. Quando la pianta è formata e asciutta, legarla: 12/15 giorni dopo è pronta al consumo. In questo periodo innaffiare solo al piede.

PREZZI UNIFICATI

1 cartoccio	gr. 50	gr. 100	gr. 250	gr. 500	Kg. 1
€ 2,90	€ 10,10	€ 16,80	€ 26,50	€ 36,00	€ 59,00



1427

CICORIE INDIVIE O CICORIE RICCE A./C.

Semina: in semenzaio o a dimora a seconda delle varietà, da *marzo* a fine *settembre*. **Trapianto:** quando le piantine sono maneggiabili; distanza di 30-45 cm. tra le file e 25-35 cm. sulle file. **Consigli:** per l'imbiancamento legare i cespi ben asciutti 10-15 giorni prima della raccolta, innaffiare solo al piede. Alcune varietà imbianchiscono bene anche senza legatura. **Seme occorrente:** in semenzaio circa 2 gr. a mq., a dimora 30 gr. per 100 mq.

1199 CICORIA indivia «Romanesca da taglio» (già Bianca Riccia da taglio)

Con semine scalari fitte si ottiene una deliziosa insalata tenera tutto l'anno.

1202 CICORIA indivia «Ricciutissima d'Ingegnoli»

Varietà a foglie minute e tenere. Cuore pieno, dorato, di sapore gustoso. Seminare da marzo (tunnel) ad agosto per una produzione scalare per 8 mesi all'anno.

PREZZI UNIFICATI

1 cartoccio	gr. 50	gr. 100	gr. 250	gr. 500	Kg. 1
€ 2,90	€ 10,10	€ 16,80	€ 26,50	€ 36,00	€ 59,00



1199



1202



1204

1204 CICORIA indivia «Pancalieri a costa bianca»

È varietà molto rustica per coltura a pieno campo, semina estiva per consumo autunno inverno. Il cespo è voluminoso, rigoglioso, espanso; cuore a rosetta.

1205 CICORIA indivia «Riccica d'inverno»

Se in un buon terreno raggiunge i 45 cm. di diametro. Cespo pieno. Semina estiva.

PREZZI UNIFICATI

1 cartoccio	gr. 50	gr. 100	gr. 250	gr. 500	Kg. 1
€ 2,90	€ 10,10	€ 16,80	€ 26,50	€ 36,00	€ 59,00

CIME DI RAPA (Famiglia Brassicacee/Crucifere)

Semina: a dimora da *luglio a ottobre*. **Distanza:** 25-30 cm. tra le file e 15-20 cm. sulla fila. **Consigli:** tagliare le foglie, quando iniziano a comparire i primi bocci, a pochi cm dalla radice perché si riformino; gustare cotte in padella o lessate. **Seme occorrente:** 50-60 gr. per 100 mq.

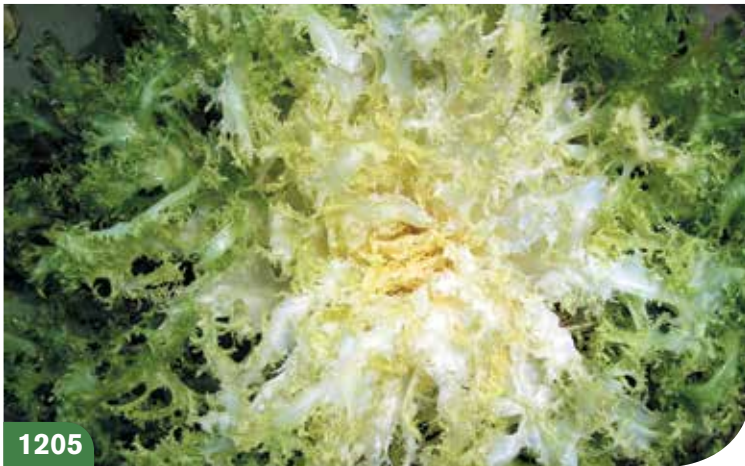

1205

1089 CIMA di rapa «Quarantina»

È la più **precoce** di tutte. Dopo 40 giorni dalla semina si può raccogliere; si tagliano le piante al piede prima che si completi la fioritura e si consumano le cime bollite o passate in padella.

1090 CIMA di rapa «Sessantina»

Meno precoce della N° 89, ma più voluminosa. Eccellente ortaggio che va raccolto prima che inizi la fioritura. È la varietà classica **semitardiva**, impiegando circa 60 giorni dalla semina alla raccolta. Predilige climi temperati.

1091 CIMA di rapa «Novantina»

Ancora più **tardiva** della n° 90, produce numerosi getti che si consumano nel periodo invernale come gli asparagi.

1469 CIMA di rapa «120 giorni»

Si semina in autunno per raccolto invernale. È la varietà **più tardiva** in assoluto dei broccoletti di rapa.

PREZZI UNIFICATI

1 cartoccio	gr. 50	gr. 100	gr. 250	gr. 500	Kg. 1
€ 1,90	€ 3,30	€ 4,70	€ 8,30	€ 14,50	€ 23,00



1089



1090



1091



1469



1118

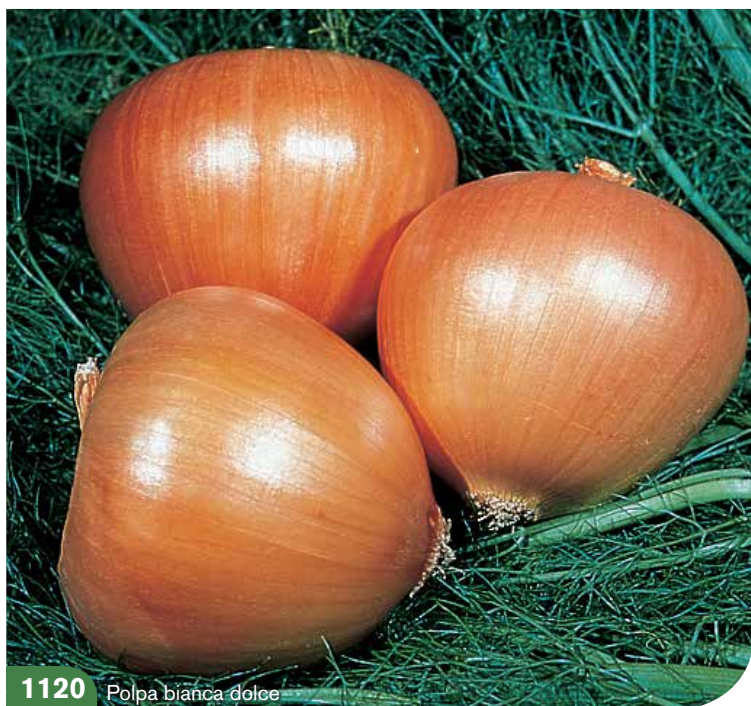

1120 Polpa bianca dolce

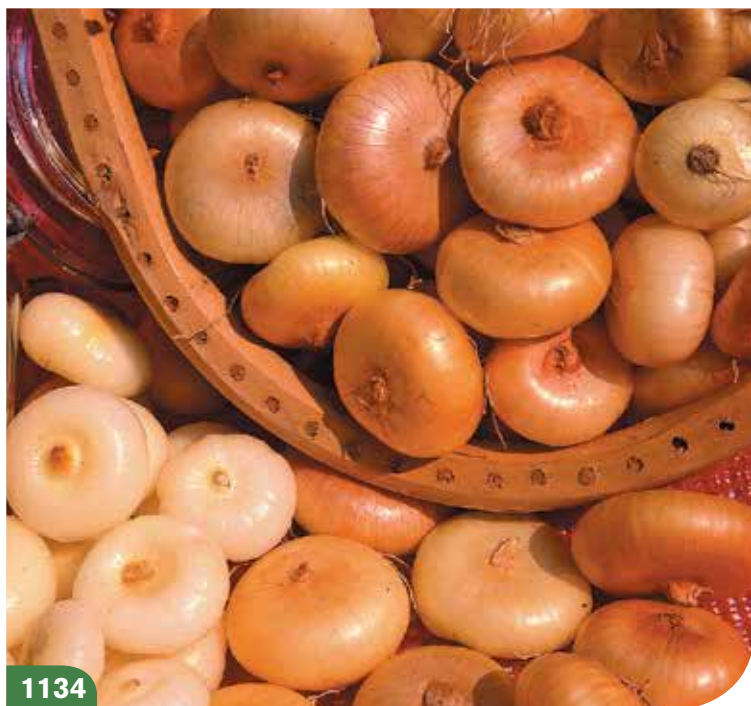

1134

CIPOLLE (Famiglia Liliacee)

Semina e trapianto: a dimora o in semente, trapiantando le piantine quando sono alte 10-15 cm. **Varietà a giorno corto:** semina in estate-autunno, trapianto in *settembre-ottobre*, raccolta inizio primavera-inizio estate. **Varietà a giorno lungo:** a dimora in *febbraio-marzo*; in semente a *dicembre-febbraio*, trapianto in *marzo-aprile*, raccolta in estate. Sono le varietà da conservare per il consumo in autunno-inverno. **Distanze:** tra le file 20-40 cm., sulla fila 15-20 cm. **Consigli:** quando le foglie delle cipolle per consumo invernale sono ingiallite, estirpare il bulbo e lasciarlo asciugare sul terreno in pieno sole per 5-7 giorni. Conservare in luogo asciutto e areato. Coltivare le cipolle in file a fianco di prezzemolo o sedano aiuta a mantenere lontano la mosca delle cipolle. **Seme occorrente:** in semente 3 gr. per mq.; a dimora 40-50 gr. per 100 mq.

Cipolle gialle

1118 CIPOLLA «Ramata di Milano» (Gialla)

(Vera) A giorno lungo, si semina in primavera e in alcune regioni anche in autunno, raccolto estivo. Pelle color rame, bulbo di lunga conservazione.

1120 CIPOLLA «Dorata di Parma»

Varietà a giorno lungo, semina primaverile, raccolto a fine estate; di ottima conservabilità.

PREZZI UNIFICATI

1 cartoccio	gr. 50	gr. 100	gr. 250	gr. 500	Kg. 1
€ 3,20	€ 13,00	€ 20,00	€ 35,00	€ 65,00	€ 120,00

1134 CIPOLLA «Boretana o di Rovato»

Nuova selezione di una nota varietà a giorno lungo la cui semina, normalmente, viene effettuata in primavera e in alcune regioni anche in autunno; la raccolta avviene in estate. I bulbi, medio-grossi, piatti, dalle tuniche esterne di colore paglierino, internamente avorio, presentano una discreta conservabilità. Seminandola molto fitta si ottengono bulbi piccoli ottimi per sottaceti.

1 cartoccio	gr. 50	gr. 100	gr. 250	gr. 500	Kg. 1
€ 3,70	€ 15,00	€ 24,00	€ 42,00	€ 77,00	€ 140,00

1472 CIPOLLA Hybrid F1 «Copper Ball»

Varietà a giorno lungo, precoce: seminata a febbraio, si raccoglie inizio luglio. Bulbi di forma tonda e grossa pezzatura calibro 70/90, ottima conservabilità. Tolleranze: Pt (marciume rosa delle radici).

1 cartoccio	gr. 50	gr. 100	gr. 250	gr. 500	Kg. 1
€ 5,50	€ 24,00	€ 39,00	€ 70,00	€ 115,00	€ 210,00



1472



1138

Cipolle bianche

1138 CIPOLLA «De Rebouillon»

Cipolla bianca semirotonda. Varietà a maturazione tardiva con buona tenuta alla salita a seme. Particolarmente indicata per raccolta a mazzi e cipollotto. Varietà a giorno lungo.

1 cartoccio	gr. 50	gr. 100	gr. 250	gr. 500	Kg. 1
€ 3,50	€ 13,00	€ 22,00	€ 42,00	€ 77,00	€ 140,00

1111 CIPOLLA «Bianca di Maggio»

(Già Bianca precoce maggiola) Grossa, argentea, appiattita, a giorno corto. Si semina da agosto a ottobre, si raccoglie nella tarda primavera.

1108 CIPOLLA «De Barletta»

(Già Bianca precocissima di Barletta) Ottima per il consumo fresco e per sott'aceto. Questa varietà va seminata fitta in primavera (gr. 400 circa per mq. 100) e si raccoglie dopo 80/90 giorni. Si può seminare anche in agosto-settembre per raccolto, fra le prime, a marzo.

1113 CIPOLLA «Bianca gigante d'Ingegnoli»

Bulbo grossissimo tondo, dolce; a giorno lungo. Si semina di preferenza da febbraio a marzo e si raccoglie in agosto. Si può anche seminare in agosto per il raccolto nel luglio successivo, ma con qualche rischio di prefioritura.

PREZZI UNIFICATI

1 cartoccio	gr. 50	gr. 100	gr. 250	gr. 500	Kg. 1
€ 3,20	€ 13,00	€ 20,00	€ 35,00	€ 65,00	€ 120,00



1111

1116 CIPOLLA «Best of whites»

(La migliore delle bianche) È in realtà una splendida cultivar a giorno lungo, indicata per le semine di fine inverno o inizio primavera e per raccolto a fine luglio-inizio agosto. Il ciclo vegetativo è di circa 115 giorni dalla semina.

1 cartoccio	gr. 50	gr. 100	gr. 250	gr. 500	Kg. 1
€ 3,45	€ 13,20	€ 24,00	€ 55,00	€ 99,00	€ 180,00



1108



1116 Il bulbo pesa gr. 250

CIPOLLE HYBRID F1

1471 CIPOLLA Hybrid F1 «Sabi»

Varietà a giorno lungo, a lunga conservabilità. Bulbo di buone dimensioni dalle tuniche bianche. Varietà adatta per semina primaverile, raccolto estivo.

1 cartoccio	gr. 50	gr. 100	gr. 250	gr. 500	Kg. 1
€ 5,50	€ 24,00	€ 39,00	€ 70,00	€ 109,00	€ 198,00



1113



1471



1109



1470



1640



1119

Cipolle rosse

1109 CIPOLLA «Rossa lunga di Firenze»

Bulbo di forma allungata, con polpa dolce e di rapidissimo sviluppo; si semina in primavera e si raccoglie fra le prime, in assoluto, per il consumo estivo. Eccellente varietà a giorno lungo, indicata per tutti i climi.

1470 CIPOLLA «Rossa piatta d'Italia, selezione La Resistente»

A giorno lungo, si semina a primavera, si raccoglie nella tarda estate. Resistente alle comuni malattie, è di ottima conservabilità.

1640 CIPOLLA «Tropea rossa tonda Record»

Varietà **precocissima** di media grandezza a giorno corto; la forma del bulbo è rotondeggiante, schiacciata ai poli. Il colore è rosso brillante e la polpa è di sapore dolce particolarmente gradevole. La pianta è di rapidissimo sviluppo; si semina a fine estate inizio autunno e si raccoglie tra le prime per il consumo estivo. Varietà eccellente.

1119 CIPOLLA Tropea «Rossa Lunga»

Ottima varietà a giorno medio-corto, quindi di semina estivo-autunnale e raccolta primaverile. Il bulbo è grosso, periforme-allungato, dalle tuniche esterne di color rosso-violeaceo, mentre la polpa di colore bianco-rosato è di sapore dolce, assai gradevole. I bulbi, dopo la raccolta, non sono serbevoli.

1137 CIPOLLA «Morada de Amposta»

Cipolla a giorno lungo tardiva. Bulbi di grosse dimensioni di colore rosso ramato con polpa bianca di ottima conservazione. È un'ottima varietà per il consumo invernale.

1117 CIPOLLA «Ramata rossa di Milano»

Polpa bianca, profumata e dolce; di notevole peso e di perfetta conservabilità. Semina primaverile e autunnale; raccolto estivo. A giorno lungo, si consuma da *settembre all'aprile* successivo. È una delle migliori cipolle invernali.

PREZZI UNIFICATI

1 cartoccio	gr. 50	gr. 100	gr. 250	gr. 500	Kg. 1
€ 3,50	€ 14,00	€ 22,00	€ 42,00	€ 77,00	€ 140,00



1117



1137



Varietà coltivabile sul balcone-terrazzo



1991



1993



1995



1115

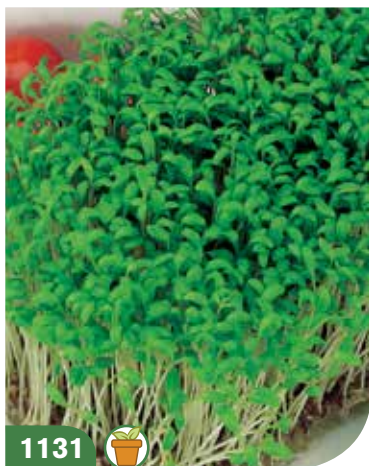

1131



1080

CIPOLLE (bulbi) (Famiglia Liliacee)

Coltivare cipolle trapiantando piccoli bulbi consente di avere meno problemi di emergenza e di anticipare consistentemente il raccolto. Il periodo di semina varia a seconda della zona e del tipo di coltivazione; vengono comunque offerti bulbi di sole varietà a giorno lungo. L'impianto quindi potrà essere fatto sotto serra da dicembre a febbraio con trapianto a fine inverno, oppure direttamente in pieno campo a partire da fine febbraio. L'impianto va effettuato interrando i bulbi di cm. 1-2 distanziandoli di cm. 30-40 tra le file e cm. 15-20 sulla fila. Occorrono quindi 30-50 bulbi per mq., pari a gr. 200-300.

Bulbi di calibro mm. 14/21

1991 CIPOLLA bianca

Bulbo tondo; ciclo **medio precoce**, scarsa conservabilità.

1993 CIPOLLA rossa

Bulbo tondo-piatto; ciclo **medio precoce**, buona conservabilità.

1995 CIPOLLA gialla

Bulbo grosso. Ottima produttività, ciclo **medio**, conservabilità discreta.

PREZZI UNIFICATI

1 conf. da gr. 500 (per circa mq. 2)	1 conf. da Kg. 1 (per circa mq. 4)	da Kg. 3 (al kg.)
€ 3,70	€ 6,30	€ 5,70

CIPOLLOTTO (Famiglia Liliacee)

Semina: da *gennaio* a *ottobre* a dimora. **Distanze:** tra le file 30-40 cm., sulla fila 15 cm. **Consigli:** rincalzare leggermente il terreno per mantenere lo stelo più bianco. **Seme occorrente:** 1-2 gr. per 10 mq. di terreno.

1115 CIPOLLOTTO «Evergreen»

(*Seme originale americano*) Varietà che non differenzia il bulbillo basale; infatti è di forma cilindrica e presenta oltre il 30% di parte edule; è tenera e dolcissima.

1 cartoccio	gr. 50	gr. 100	gr. 250	gr. 500	Kg. 1
€ 4,10	€ 13,20	€ 20,35	€ 39,00	€ 70,00	€ 125,00

CRESCIONE (Famiglia Brassicacee)

Si coltiva anche in casa, in vasi o cassette o in qualsiasi recipiente purché adatto, in posizione luminosa ma non soleggiata, in terra o sabbia o torba sminuzzata. Dopo venti giorni dalla semina si procede alla pelatura dei fusti, asportando le foglie.

1131 CRESCIONE inglese o comune

Spesso il crescione viene coltivato solamente fino allo stadio di germoglio; a questo stadio il crescione è molto tenero e ricco in vitamine, sali minerali, proteine, enzimi. Una facile coltivazione dei germogli di crescione può essere effettuata con il **Germinatore «BIOSNACKY»** (vedi pag. 91).

1 cartoccio	gr. 50	gr. 100	gr. 250	gr. 500	Kg. 1
€ 2,10	€ 5,50	€ 9,20	€ 20,00	€ 32,00	€ 49,00

DENTE DI LEONE (Famiglia Asteracee)

In un'aiuola ben lavorata si semina da *marzo* a *giugno* in file distanti 30-35 cm. La coltura dura diversi anni e un mq. di terreno produce per ogni stagione circa kg. 2 di foglie che, bollite, sono assai gradevoli al palato.

1080 DENTE DI LEONE

Detto anche **Radicchiello**, nonché **Soffione**, **Tarassaco**, **Radicchio matto**, **Pisciaccane** (dai francesi chiamato Pissenlit). Ha proprietà depurative; dall'autunno alla primavera si tagliano sopra il colletto le giovani foglie che si consumano cotte come gli spinaci.

1 cartoccio	gr. 50	gr. 100	gr. 250	gr. 500	Kg. 1
€ 4,50	€ 22,40	€ 37,30	€ 85,00	€ 155,00	€ 280,00



1156



1160



1618



1173



1161



1162



1164



1168

FAGIOLI NANI MANGIATUTTO A CORNETTO

(Famiglia Leguminose/Papilionacee)

Semina: direttamente a dimora solo quando la temperatura si è stabilizzata sui valori superiori ai 10°C; in pratica a partire da marzo nelle regioni meridionali e altrove a partire da aprile. Le semine possono essere scalari fino a giugno così da poter raccogliere i fagioli in tempi diversi. Il ciclo culturale varia dai 2 ai 3 mesi.

Semi occorrenti: 50 60 gr. Per 100 mq. di terreno.

Distanze: si semina a file distanti 40/50 cm. interrando 3-4 semi distanti 20/25 cm lungo le file. Il seme va interrato di 2-3 cm.

Concimazione: i fagioli crescono bene in terreni fertili che sono stati concimati con concimi organici solo l'anno precedente la semina. Evitare l'impiego di letame non maturo.

Consigli utili: è consigliabile rincalzare leggermente il terreno attorno alle piante così da formare dei solchi longitudinali.

1156 FAGIOLO nano «Roma II»

Varietà eccezionale per produttività e per sapore nonché per la consistenza assai tenera dei baccelli verdi che, a maturazione, sono lunghi circa 14 cm. e larghi cm. 2,5 circa.

1160 FAGIOLO nano «Nerina»

(Seme originale olandese) Varietà con seme bianco, di **media precocità**, molto apprezzato sia per il consumo fresco sia per la surgelazione.

Pianta compatta, con apparato radicale espanso, alta cm. 55-60, matura in 78 giorni.

La fruttificazione è concentrata nella parte alta della pianta. Baccelli rotondi, lunghi 12-13 cm.

1618 FAGIOLO «Anellino di Trento nano»

Varietà ben conosciuta e ricercata dai buongustai; è inconfondibile per i baccelli ricurvi e tipicamente marmorizzati, carnosì, molto saporiti e senza filo.

1173 FAGIOLO nano mangiatutto «Valentino»

Varietà adatta alla raccolta primaverile, estiva e autunnale.

Ciclo vegetativo 54/58 giorni dalla semina, baccello lungo 14/15 cm. di calibro medio e colore verde molto scuro, varietà molto produttiva.

Resistenze: BCMV (Virus del mosaico comune del fagiolo).

1161 FAGIOLO nano «Clarion» (già Allure)

(Seme originale olandese) Porta baccelli di colore verde intenso, lunghi cm. 14 e del diametro di mm. 7-8, adatti sia per il consumo fresco sia per la surgelazione.

Varietà molto produttiva e resistente alle batteriosi e alle virosi.

La maturazione dei baccelli è contemporanea dopo circa 68 gg. dalla semina.

1162 FAGIOLO nano mangiatutto «Telstar»

(Seme originale olandese) Varietà con baccelli dritti, lunghi fino a cm. 18 e del diametro di mm. 7-8 di un bel verde intenso. I frutti sono carnosì e senza filo e con semi neri.

Maturazione dopo 63-64 giorni. Resiste alle principali batteriosi e virosi.

1164 FAGIOLO nano Mangiatutto «Purple Queen»

Varietà precoce, porta bellissimi baccelli cilindrici lunghi cm.15 con diametro mm. 9.

Il colore violetto, molto attraente, scompare con la cottura.

È la varietà nana della famosa varietà rampicante "Trionfo Violetto".

1168 FAGIOLO nano «Minidor»

(Seme originale olandese) Baccello finissimo, slanciato e carnosò, lungo 13 cm., con un diametro di mm. 7/9, assolutamente senza filo e senza semi all'interno.

PREZZI UNIFICATI

gr. 100	gr. 200	gr. 500	da Kg. 1 a 5 al chilo	da Kg. 6 a 25 al chilo	oltre Kg. 25 al chilo
€ 2,90	€ 5,30	€ 8,50	€ 13,00	€ 12,50	€ 12,00



1147



1159



1163



1165



1166



1171



1174



1175

1147 FAGIOLO nano mangiatutto a baccello extra fine «Samoa»
(Seme originale olandese) Una delle varietà più pregiate attualmente sul mercato sia per le particolari dimensioni dei baccelli (lunghezza cm. 14 circa con un diametro di mm. 5/7), quindi finissimi sia per la loro consistenza assai tenera ed infine per il sapore eccellente.

Già «Allegria».

gr. 100	gr. 200	gr. 500	da Kg. 1 a 5 al chilo	da Kg. 6 a 25 al chilo	oltre Kg. 25 al chilo
€ 3,20	€ 5,80	€ 10,80	€ 18,00	€ 17,50	€ 17,00

1159 FAGIOLO nano «Kinghorn wax» (già Burro d'Ingegnoli)
Baccello giallo largo cm., 1-1,2, lungo cm, 16-18, diritto. Primo raccolto dopo 56 giorni.

1163 FAGIOLO nano «Slenderette»
Varietà medio-precocce con baccelli rotondi, diritti, lunghi cm. 13-15, senza filo, verde scuro. Pianta di medio sviluppo, resistente al mosaico.

1165 FAGIOLO nano «Wade»
Produce incessantemente baccelli verdi, lunghi cm. 14-16, carnosi, rotondi, senza filo.

1166 FAGIOLO nano «Processor» (già Superpresto d'Ingegnoli)
Baccello verde, largo cm. 1-1,2, lungo cm. 13-15, rotondo, carnoso, senza filo. Primo raccolto dopo 62 giorni.

1171 FAGIOLO nano «Boby bianco»
Baccello verde, largo cm. 0,8-1, lungo cm. 10-11, rotondo, arcuato, senza filo. Primo raccolto dopo 55 giorni.

1174 FAGIOLO nano «Prelude»
(Seme originale olandese) Pianta nana ma vigorosa, resistente al mosaico, porta i baccelli a grappoli di facile raccolta. I baccelli sono verdi, tondi, carnosi, senza filo, lunghi 11-13 cm.; predilige semine precoci o di fine estate.

1175 FAGIOLO nano «Rocquencourt»
Pianta alta cm. 40 precoce, porta i primi fiori a 45 giorni dalla nascita e 15 giorni dopo si può iniziare la prima raccolta. I baccelli, gialli, sono lunghi cm. 12-15, assolutamente senza filo, tondi, carnosi.

1167 FAGIOLO nano «Meraviglia del Piemonte»
Antica e migliorata varietà di fagiolo nano il cui baccello diventa giallo dopo la cottura. Il seme è colorato, mentre il baccello è giallo chiaro striato di viola con la sezione piatta. Matura in 60 giorni dalla semina e ha un ottimo sapore e consistenza.

PREZZI UNIFICATI					
gr. 100	gr. 200	gr. 500	da Kg. 1 a 5 al chilo	da Kg. 6 a 25 al chilo	oltre Kg. 25 al chilo
€ 2,30	€ 3,80	€ 6,80	€ 10,00	€ 9,70	€ 9,40



1167



1140



1143

FAGIOLI RAMPICANTI MANGIATUTTO A CORNETTO

(Famiglia Leguminose/Papilionacee)

Semina: direttamente a dimora in marzo sotto tunnel; all'aperto da metà primavera a giugno.

Distanze: i rampicanti, a seconda della vigoria, da 60-80 cm. tra le file e 25 cm. sulla fila; disporre i sostegni alti 240 cm. circa prima della piantagione.

Consigli: rincalzare leggermente il terreno alla base della pianta sviluppata; se si dispone di spazio, distanziare maggiormente le piante.

Seme occorrente: 50-60 gr. per 100 mq. di terreno.

1140 FAGIOLO «Meraviglia di Venezia grano bianco»

Baccello giallo, largo cm. 1,6-2,2, lungo cm. 16-20, piatto, senza filo. Primo raccolto dopo 80 giorni circa dalla semina.

1143 FAGIOLO rampicante «a cosse violette» (già trionfo Violetto)

Seme paglierino. Pianta alta circa 2 metri, resistente alle malattie; prospera bene sia in montagna sia in pianura; produzione **precoce** e abbondante di baccelli diritti, lunghi 22-25 cm., larghi cm. 1,5 circa, di gusto eccellente e senza fili. Il colore molto attraente, violetto scuro, si trasforma in un bel verde lucente durante la cottura.

PREZZI UNIFICATI

gr. 100	gr. 200	gr. 500	da Kg. 1 a 5 al chilo	da Kg. 6 a 25 al chilo	oltre Kg. 25 al chilo
€ 3,10	€ 5,20	€ 10,80	€ 18,00	€ 17,50	€ 17,00

1141 FAGIOLO rampicante «Marengo»

(A grano bianco) Presenta una vegetazione contenuta, gli internodi sono corti, con una produzione contemporanea che si estende da terra alla cima della pianta. Il ciclo colturale è di 65 giorni. Il baccello misura cm. 18/20 di lunghezza e cm. 2 di larghezza; è di un colore giallo vivo sin dall'inizio della sua formazione e mantiene a lungo la stessa carnosità della varietà classica «Meraviglia di Venezia», più tardiva.

1144 FAGIOLO rampicante «Un metro seme rosa» Tapir

Produce copiosissimi baccelli verdi, lunghi fino a 90 cm. che si raccolgono, però, quando misurano circa 20 cm.; sono deliziosamente teneri, saporiti e senza filo.

PREZZI UNIFICATI

gr. 100	gr. 200	gr. 500	da Kg. 1 a 5 al chilo	da Kg. 6 a 25 al chilo	oltre Kg. 25 al chilo
€ 3,40	€ 6,00	€ 13,00	€ 19,00	€ 18,50	€ 18,00



1141



1144



1145



1148



1146



1149

1145 FAGIOLO «Marconi» (già a cornetto largo verde d'Ingegnoli)

Baccello largo cm. 1,6-2,2, lungo cm. 16-20, piatto, senza filo. Primo raccolto dopo 78 giorni circa dalla semina.

1148 FAGIOLO rampicante «Bobis a grano bianco»

(Già di S. Anna o Precoce di luglio) Seme bianco, baccello verde, largo cm. 1-1,2, lungo cm. 13-15, rotondo, carnoso, senza filo. Raccolto dopo 70 giorni circa dalla semina.

1146 FAGIOLO rampicante «Bobis a grano nero»

Baccello verde, come il n° 148, ma con maggiore resistenza alle comuni malattie.

PREZZI UNIFICATI					
gr. 100	gr. 200	gr. 500	da Kg. 1 a 5 al chilo	da Kg. 6 a 25 al chilo	oltre Kg. 25 al chilo
€ 2,90	€ 5,30	€ 8,50	€ 13,00	€ 12,50	€ 12,00

1149 FAGIOLO rampicante «Anellino verde»

(Già Gancetto verde) Baccello largo cm. 1-1,2, lungo cm. 9-12, rotondo, carnoso, senza filo, anelliforme. Primo raccolto dopo 85 giorni dalla semina.

gr. 100	gr. 200	gr. 500	da Kg. 1 a 5 al chilo	da Kg. 6 a 25 al chilo	oltre Kg. 25 al chilo
€ 3,20	€ 5,80	€ 10,80	€ 18,00	€ 17,50	€ 17,00

RETE FLORA

Estrusa, in polipropilene di colore verde, è la soluzione economica e pratica per sostenere ortaggi, piante rampicanti, facilitandone lo sviluppo rigoglioso e ordinato.



rete da m. 2x10 in colore verde

59370 € 7,20

LEGATRICE «STOCKTAP»

È pratica, maneggevole e utilissima negli orti per legare i fagioli e i piselli rampicanti e anche i pomodori del tipo indeterminato, come pure nei vigneti, nei vivai e nei giardini, per legare ai fili dei pergolati e delle altre strutture i tralci delle viti e la vegetazione degli arbusti rampicanti in genere.

57726 Legatrice «Stocktap» (senza punti) € 48,60

57727 confez. da 4800 punti per legatrice € 3,60

52066 10 scatole da 4800 punti/cad. € 29,80

57728 confezione di 10 nastri da mt. 40 € 6,30

57067 lama per legatrice (3 pezzi) € 6,50

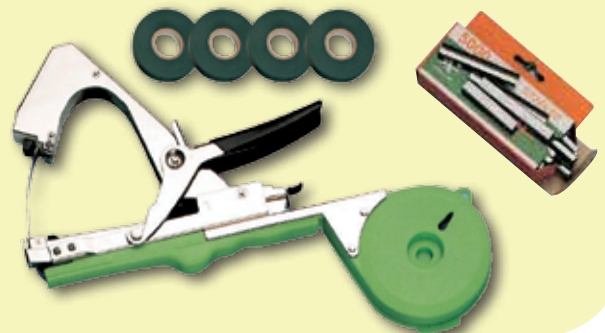



1181



1183



1186

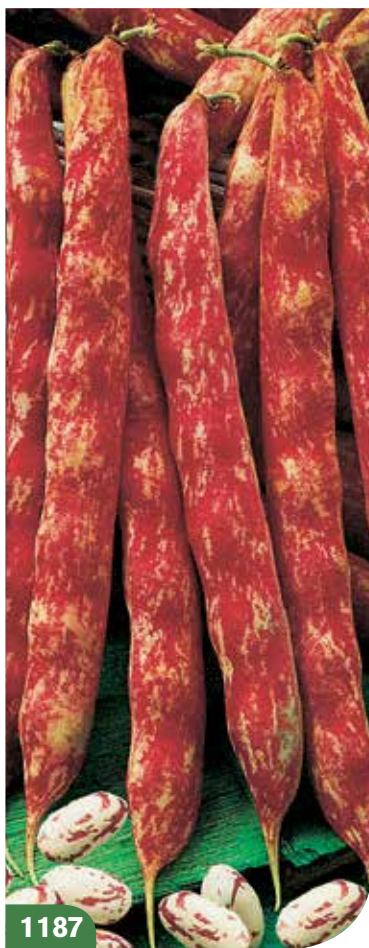

1187



1188



1142

NOVITÀ
2018

FAGIOLI NANI DA SGUSCIARE E DA CONSUMARSI FRESCI O ESSICCATI

(Famiglia Leguminose/Papilionacee)

Semina: direttamente a dimora in marzo sotto tunnel; all'aperto da metà primavera a luglio-agosto. **Distanze:** i nani a 40-60 cm. tra le file e 25 cm. sulla fila. I rampicanti, a seconda della vigoria, da 60 a 80-120 cm. tra le file e 25 cm. sulla fila; disporre i sostegni alti 240 cm. circa prima della piantagione. **Consigli:** rincalzare leggermente il terreno alla base della pianta svilupata; con terreno a disposizione, lasciare 20 cm. in più tra le file. **Seme occorrente:** nani 1,5-2 kg. per 100 mq. di terreno; rampicanti 1-1,5 kg. per 100 mq. di terreno.

1181 FAGIOLO dell'occhio

(*Dolico*) = *Dolichos melanophthalmus*; altri botanici lo associano alla *Vigna sesquipedalis*. Forma baccelli lunghi 25-30 cm. con semi bianco crema macchiati di nero presso l'attaccatura. Predilige terreni tendenti all'asciutto, ben concimati. I fagioli si conservano a lungo nell'inverno e sono di buona qualità.

1183 FAGIOLO «Borlotto di Vigevano nano»

Seme rosa salmonato con striature rosso-violacee. Baccello largo cm. 1,3-1,5, lungo 12-15, semitondo, diritto, striato rosso vivo. Raccolto dopo 60 giorni.

1186 FAGIOLO nano «Cannellino o Lingot»

(Già *Cannellone bianco o di Lingot*) Seme bianco, oblungo. Baccello largo cm. 1,3-1,5, lungo cm. 13-14, semitondo, diritto. Ottimo sia fresco sia essiccato per la tenerezza della buccia e la rapidità di cottura.

1187 FAGIOLO «Borlotto Lingua di fuoco nano»

Seme camoscio con striature brune. Baccello largo cm. 1,3-1,5, lungo cm. 11-13, semitondo, leggermente arcuato, striato di rosso vinoso. Primo raccolto dei baccelli freschi dopo 65 giorni.

PREZZI UNIFICATI

gr. 100	gr. 200	gr. 500	da Kg. 1 a 5 al chilo	da Kg. 6 a 25 al chilo	oltre Kg. 25 al chilo
€ 2,30	€ 3,80	€ 6,80	€ 10,00	€ 9,70	€ 9,40

1188 FAGIOLO nano «Blason» (Già *Borlotto bianco d'Ingegnoli*)

Seme bianco, reniforme, ottimo sia fresco sia essiccato, buccia tenerissima. Baccelli striati di rosso pronti in 70 giorni.

1142 FAGIOLO «Tintoretto» - NOVITÀ 2018

Splendida varietà di borlotto nano a baccello diritto; lungo 16/18 cm con 8/9. Grani allungati di colore crema con striature rosso intenso, ciclo di 80 gg. Si semina da Aprile a Luglio e si raccoglie da Giugno a Ottobre.

PREZZI UNIFICATI

gr. 100	gr. 200	gr. 500	da Kg. 1 a 5 al chilo	da Kg. 6 a 25 al chilo	oltre Kg. 25 al chilo
€ 3,30	€ 5,90	€ 10,00	€ 17,00	€ 16,50	€ 16,00

1184 FAGIOLO nano «Zolfino»

È una varietà antica ancora coltivata in Toscana, molto rara. La particolarità di questo fagiolo è la quasi totale assenza di buccia, l'intenso sapore e la prerogativa di reggere ad una cottura prolungata. Il seme ha forma globosa, è piccolo ed irregolare di colore giallino. La pasta è densa, tenerissima e cremosa. Si coltiva come il fagiolo cannellino, si consiglia la semina in terreni privi di ristagni d'acqua. È un fagiolo delicato da coltivare in quanto teme le forti escursioni termiche e le gelate primaverili.

gr. 100	gr. 200	gr. 500	Kg. 1
€ 3,80	€ 7,50	€ 14,00	€ 25,00



1184



1550



1157



1154



1553



1551



1612

FAGIOLI RAMPICANTI DA SGUSCIARE E DA CONSUMARSI FRESCHI O ESSICCATI (Famiglia Leguminose/Papilionacee)

Si coltivano come **Fagioli nani da sgusciare**.

1550 FAGIOLIO rampicante «Lamon»

Baccelli lunghi con semi rosa, striati di rosso. Primo raccolto dopo 90 giorni.

1157 FAGIOLIO rampicante «Spagna bianco»

(Già **Corona**) Seme grosso bianco, maturazione **tardiva** (90 giorni). La pianta può raggiungere, come sviluppo vegetativo, i 3 metri di altezza.

1154 FAGIOLIO rampicante «Borlotto Lingua di fuoco 3»

Seme salmone, striato di bruno. Primo raccolto dei baccelli freschi dopo 80 giorni; ciclo vegetativo 125 giorni.

PREZZI UNIFICATI

gr. 100	gr. 200	gr. 500	da Kg. 1 a 5 al chilo	da Kg. 6 a 25 al chilo	oltre Kg. 25 al chilo
€ 2,90	€ 5,30	€ 8,50	€ 14,00	€ 13,50	€ 13,00

1553 FAGIOLIO rampicante «Solista»

Splendida novità di fagiolo borlotto dalla produzione assai abbondante e di facile raccolta anche a mano. I baccelli sono lunghi circa cm. 25 con striature color rosso intenso su fondo crema, contenenti 8/9 grani dalla buccia tenera di colore chiaro striati di rosso vivo anziché di viola.

1551 FAGIOLIO rampicante «Bingo»

Varietà protetta, molto **precoce** in assoluto, la migliore varietà del tipo borlotto rampicante per produzione, colorazione e lunghezza dei baccelli.

PREZZI UNIFICATI

gr. 100	gr. 200	gr. 500	da Kg. 1 a 5 al chilo	da Kg. 6 a 25 al chilo	oltre Kg. 25 al chilo
€ 3,30	€ 5,90	€ 10,00	€ 17,00	€ 16,50	€ 16,00

1612 FAGIOLIO borlotto rampicante «Brace»

Fagiolo borlotto a grano grosso, adatto per coltura in serra e pieno campo. Varietà vigorosa, armonica nella crescita, produttiva sin dalla parte basale anche a basse temperature (16-18 gradi). I baccelli sono lunghi 20-22 cm. di colore rosso vivo e contengono 7-8 grani che presentano il fondo color crema scuro con screziature violacee. Ciclo medio precoce 90-95 giorni circa. Resistenze: BCMV (Virus del mosaico comune del fagiolo).

gr. 100	gr. 200	gr. 500	da Kg. 1 a 5 al chilo	da Kg. 6 a 25 al chilo	oltre Kg. 25 al chilo
€ 3,50	€ 6,20	€ 10,50	€ 18,00	€ 17,50	€ 17,00

 Varietà coltivabile sul balcone-terrazzo



1182



1185



1189



1190



1191



1197

FAVE (Famiglia Leguminose/Papilionacee)

Semina: a dimora a distanza di 40-80 cm. tra file 15-20 cm e sulla fila. A *ottobre novembre* nelle regioni a clima caldo o sotto tunnel; altrove da marzo a *maggio-giugno* a seconda della resistenza al caldo della varietà. **Consigli:** per il consumo fresco, raccogliere quando i semi sono ben distinguibili, ma piccoli. Da sgranare, estirpare tutta la pianta quando è secca e lasciarla asciugare in campo qualche giorno. **Seme occorrente:** 1,5-2 kg. per 100 mq. di terreno.

1182 FAVA «Aguadulce Supersimonia»

Porta baccelli lunghissimi e regolari con alta resa alla sgranatura. I semi sono grossi, di sapore dolce e delicato.

1185 FAVA Olier «Sciabola verde»

Varietà a pianta vigorosa che produce lunghissimi baccelli (cm. 35/40) contenenti ciascuno circa 8 grani. Il sapore particolarmente dolce e la tenerezza della granella raccolta a verde la rendono unica.

1189 FAVA «Superaguadulce»

(Selezione *Gigante Ingegnoli*) **Precoce**, con baccello lungo cm. 25. È la più coltivata per l'ottima produzione destinata al mercato fresco.

1190 FAVA «Extra precoce a grano violetto»

(Già Quarantina a seme violetto) **Precoce**issima, ottima varietà.

1191 FAVA «Extra precoce a grano bianco»

(Già Quarantina primizia) Come la precedente, ma a seme bianco.

PREZZI UNIFICATI

gr. 250	gr. 500	da Kg. 1 a 5 al chilo	da Kg. 6 a 25 al chilo	oltre Kg. 25 al chilo
€ 2,80	€ 4,80	€ 6,50	€ 6,00	€ 5,80

FRAGOLA (Famiglia Rosacee)

Periodo di semina: da *febbraio* a *giugno*, secondo il clima. **Come si semina:** in semenzaio, con successivo trapianto da *settembre* a *marzo*. **Seme occorrente:** gr. 1 per 1 mq. di semenzaio. **Distanze:** 40-50 cm. tra le file e 30-40 cm. lungo la fila. **Consigli pratici:** seminare su terreno soffice e ben pulito, ricoprendo pochissimo il seme. Il terreno va mantenuto fresco con leggeri innaffi o con acqua nebulizzata. Dopo circa 25 giorni il seme germoglierà. Quando le pianticelle avranno 3 o 4 foglie, trapiantare in aiuole concimate con stallatico ben maturo. Dalla semina al trapianto normalmente trascorrono dai 50 ai 70 giorni. La fragolaia dura 3-5 anni, poi si rinnova.

PER LE PIANTINE DI FRAGOLE VEDERE PAG. 176

1197 FRAGOLA «d'ogni mese» a frutto profumatissimo

Produce dalla primavera all'autunno frutti di sapore squisito, tipico delle fragoline di bosco. **Per quantitativi superiori a gr. 50 prezzi su richiesta.**

1 cartoccio	gr. 10	gr. 50
€ 4,10	€ 23,80	€ 93,00

Prodotti per agricoltura biologica

BAYFOLAN NATRIA

Concime ammesso in agricoltura biologica realizzato con tecnologia innovativa con elementi di origine naturale. La formulazione in Agroge^l® permette una cessione modulata delle sostanze nutritive e quindi non occorre effettuare trattamenti ripetuti. Ideale per l'impiego in orticoltura, frutticoltura e su floreali e ornamentali.

Formulato: pellets **Principio attivo:** N-P-K 6-5-13 + C organico 25% + Microelementi



51577 conf. da 5 Kg. € 14,30

DIPEL DF

È un insetticida a base di *Bacillus Thuringiensis*, varietà *Kurstaki*, ammesso in agricoltura biologica. La particolare natura del ceppo consente il controllo delle larve di lepidotteri come la carpocapsa, piralide del bosso, Tuta assoluta tignole, larve di nottue e molte altre. **Dosi:** 6-15 gr / 10lt d'acqua, bagnare completamente la pianta, ripetere dopo 7-14 giorni



57576 conf. da 15 g € 9,15



1193



1198



1194



1195



1637

NOVITÀ
2018

SEME PILLOLATO

FINOCCHI (Famiglia Apiacee/Ombrellifere)

Semina: a dimora o in semenzaio, in estate, per consumo autunno-invernale. **Trapianto:** quando sono maneggiabili a distanza 45-50 cm. tra le file, sulla fila a 20-25 cm. **Consigli:** rincalzare leggermente le piante per mantenerle ben bianche e tenere e innaffiare con abbondanza. È preferibile una semina scalare per avere sempre piante ben tenere. **Seme occorrente:** 2-3 gr. per mq. in semenzaio; 25-30 gr. per 100 mq. a dimora.

1193 FINOCCHIO «Bianco extra» (già Colossale d'Ingegnoli)

Crocante, tondeggiante, **precoce**, fra i migliori in assoluto.

1198 FINOCCHIO «Chiarino»

Varietà **precocissima**, tipo globoso, marchigiano, di costituzione ISPORT MIRAAF, adatta per semine dalla terza decade di giugno alla prima decade di luglio nel Centro Italia (Marche, Abruzzo) e per raccolta nel mese di settembre con elevata resistenza alla prefioritura. La pianta di buon sviluppo è a «canna piena». Grumolo globoso, medio-grosso (gr. 400 circa), con guaine bianche ben serrate e avvolgenti.

PREZZI UNIFICATI

1 cartoccio	gr. 50	gr. 100	gr. 250	gr. 500	Kg. 1
€ 2,80	€ 10,30	€ 17,00	€ 27,00	€ 39,50	€ 71,00

1194 FINOCCHIO «Cristal»

(Seme originale francese) Varietà **semiprecoce**. Raccomandata per l'Italia meridionale e insulare con semine da eseguire in pieno campo da luglio a settembre per raccolto autunnale. Il grumolo è medio-grosso, tondo-globoso, bianco candido, cristallino.

1 cartoccio	gr. 50	gr. 100	gr. 250	gr. 500	Kg. 1
€ 3,90	€ 11,30	€ 18,80	€ 39,00	€ 71,00	€ 130,00

1195 FINOCCHIO «Montebianco»

Il grumolo è di colore bianchissimo, assai grosso, a canna piena, del peso di grammi 500/600. La forma è completamente tonda dalle guaine avvolgenti, spesse, carnose, croccanti con ridotta fibrosità. È varietà di tipo **medio-tardivo** con un ciclo di circa 90-110 giorni dalla semina alla raccolta. Si semina in **luglio agosto** per raccolta autunnale. Sopporta una o due gelate fino a -5 °C.

1 cartoccio	gr. 50	gr. 100	gr. 250	gr. 500	Kg. 1
€ 4,50	€ 13,00	€ 21,50	€ 45,00	€ 80,00	€ 149,00

FINOCCHIO HYBRID F1 - Seme in pillole

1637 FINOCCHIO Hybrid F1 «Bellotto» - NOVITÀ 2018

Varietà primaverile tardiva, matura in 60-70 giorni dal trapianto e produce frutti del peso di 400/500 gr. Molto resistente alla salita a seme con pomi di altissima qualità per forma rotonda, colore bianco e turgescenza. Predilige densità di impianto elevate.

1cart.(100 semi)	250 semi	500 semi	1000 semi	2500 semi	10.000 semi
€ 6,50	€ 10,20	€ 17,00	€ 28,50	€ 67,00	€ 250,00

1555 FINOCCHIO Hybrid F1 «Carmo»

Varietà a ciclo **precoce** che produce grumoli perfettamente tondi e bianchissimi anche senza rincalzatura; peso gr. 400 circa. Le guaine del grumolo sono molto serrate e lisce senza filamenti o fibrosità. La maturazione è concentrata; il ciclo è di 75-90 giorni dalla semina. Assai buona è la resistenza alla salita a seme.

1 cartoccio	500 semi	1000 semi	2500 semi	5000 semi	10000 semi	25000 semi
€ 6,20	€ 11,15	€ 21,20	€ 50,00	€ 95,00	€ 180,00	€ 430,00



1555

SEME PILLOLATO



1214



1501

LATTUGHE A CAPPuccio (Famiglia Asteracee)

Semina: a dimora o in semente, in file, da gennaio a settembre, a seconda delle varietà più o meno resistenti al caldo e alla salita a seme. Sotto tunnel a fine autunno-inverno.

Trapianto: si effettua quando le piantine hanno 3-4 foglie.

Distanze: 35-45 cm. tra le file, 25-35 cm. sulla fila.

Consigli: non interrare il colletto delle piantine, irrigare con regolarità, favorendo lo sgrondo.

Semi occorrenti: in semente: 2 gr. circa al mq; a dimora: 25-30 gr. per 100 mq.

2 lattughe a cappuccio ultraspeciali!

1214 LATTUGA a cappuccio «Milan»

Ottima varietà a cespo grande e chiuso, si può coltivare in pieno campo in primavera, estate ed autunno.

Molto resistente alle alte temperature. Matura in 70 giorni.

Resistenze: HR - Bl:1-7,9-17,21,23/ LMV (alta resistenza a Peronospora e Virus del mosaico della lattuga).

1 cartoccio	gr. 10	gr. 50	gr. 100	gr. 250	gr. 500	Kg. 1
€ 4,40	€ 9,40	€ 36,00	€ 62,40	€ 140,00	€ 257,00	€ 470,00

1501 LATTUGA a cappuccio «Brasiliana» (Resisto Ingegnoli)

Testa soda, croccante, voluminosa; resistente alle comuni malattie, al marciume del colletto, ai calori estivi e ai freddi di primo inverno.

1 cartoccio	gr. 10	gr. 50	gr. 100	gr. 250	gr. 500	Kg. 1
€ 3,50	€ 6,80	€ 19,50	€ 30,00	€ 59,00	€ 107,00	€ 198,00

1481 LATTUGA «Maravilla de Verano Canasta»

Varietà a seme bianco, adatta a coltivazioni primaverili-estive e autunnali. Cespo di buone dimensioni, foglie esterne rosso-vinate, ondulate, bollose, frastagliate.

1 cartoccio	gr. 50	gr. 100	gr. 250	gr. 500	Kg. 1
€ 3,30	€ 11,50	€ 19,00	€ 31,00	€ 42,00	€ 77,00

Lumachicida

CARAKOL AGRO

Esca lumachicida granulata.

Esca ricca di proteine attrattive a base di metaldeide, distrugge ammassi, non viene dilavato dalle piogge, non viene asportato dal vento.

Va sparsa a spaglio, a file o a mucchietti, preferibilmente di sera, dopo eventuale pioggia o annaffiatura o con terreno comunque umido.

50913 confezione da 1 kg € 4,50

51568 confezione da 5 kg € 19,90



Concime

BIOSANG **NOVITÀ 2018**

È un concime organico azotato naturale a pronto effetto, costituito esclusivamente da sangue secco; è ricco in azoto e ferro organici ad elevata e rapida assimilabilità, che rendono questo prodotto particolarmente indicato sia per la concimazione di giovani piantine da orto che fiorite, favorendo la radicazione e la formazione di nuove foglie, fiori e frutti.

51832 confezione da 1 kg € 9,20



1481

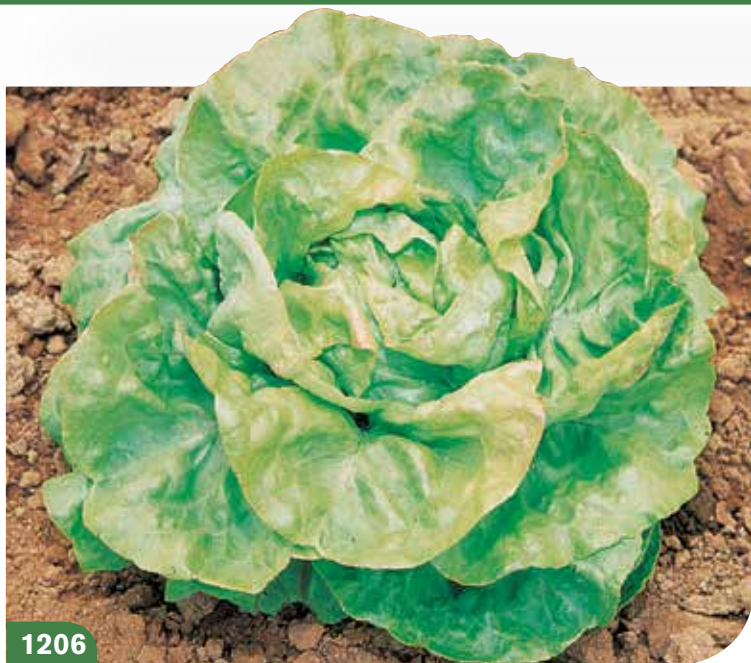

1206

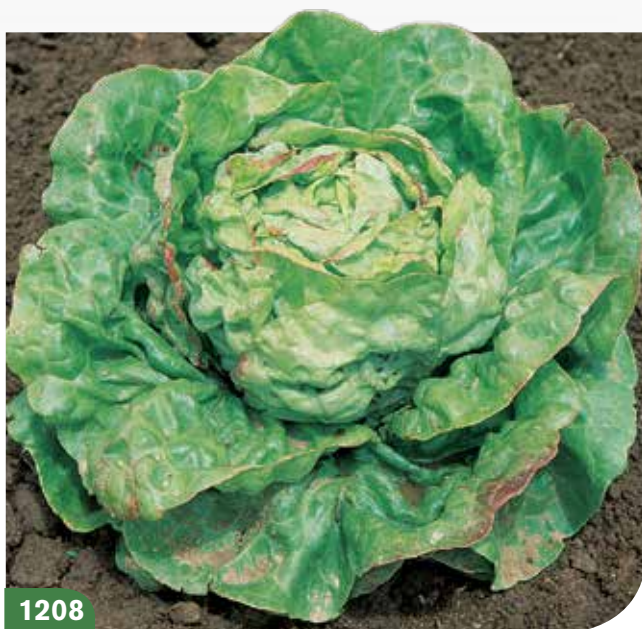

1208



1207

1208 LATTUGA a cappuccio «Regina di Maggio»

Foglie bionde con leggere sfumature rosse. Semina a primavera per raccolto in maggio-giugno. Resistente, robusta.

1206 LATTUGA a cappuccio «Trocadero la Preferita»

Testa di media grossezza, foglie d'un bel verde sfumato di rosa. Raccolto autunno-inverno.

1207 LATTUGA a cappuccio «Regina dei ghiacci»

Forma teste grosse con foglie croccanti. Lentissima a montare a seme, può essere seminata da febbraio a tutto agosto.

1213 LATTUGA a cappuccio «Meraviglia delle quattro stagioni»

Semina in ogni stagione, testa tenerissima, fortemente rossastra.

1396 LATTUGA a cappuccio estiva «di Kagran 3»

Testa soda, di circa 350 gr.; foglie tenere di un bel verde; non va facilmente a seme, resiste bene ai calori estivi.

PREZZI UNIFICATI

1 cartoccio	gr. 50	gr. 100	gr. 250	gr. 500	Kg. 1
€ 2,80	€ 10,30	€ 17,00	€ 27,00	€ 39,50	€ 69,00



1213



1396



1221



1482



1222

LATTUGHE ROMANE (Famiglia Asteracee)

Semina: a seconda delle varietà: a dimora o in semenzaio.
Trapianto: mantenere il colletto a livello del terreno, non interrato, a distanza di 35-45 cm. tra le file e 25-35 cm. sulla fila.
Consigli: cogliere il cespo poco prima della completa maturazione: sarà più dolce. **Semi occorrenti:** in semenzaio 2 gr. per mq., a dimora 20-30 gr. per 100 mq.



1559

1559 LATTUGA romana «Parris Island Cos» selezione Verdiana MT

Lenta alla prefioritura, è preferita per colture primaverili-estive. Foglie gustose verde intenso, carnose, coste pronunciate bianche e croccanti. **Varietà esente da virus.**

1 cartoccio	gr. 10	gr. 50	gr. 100	gr. 250	gr. 500	Kg. 1
€ 3,00	€ 6,00	€ 25,00	€ 40,00	€ 88,00	€ 170,00	€ 318,00

1221 LATTUGA romana «Bionda degli ortolani»

La preferita al Centro-Sud, raggiunge anche il peso di 3 kg. Semina primaverile per raccolto estivo o semina estiva per raccolto autunnale.

1482 LATTUGA romana «Bionda lenta a montare 2»

La migliore per climi caldi perché è la più lenta a salire a seme. Testa soda, ben formata, avviluppata da ampie foglie verde-biondo.

1222 LATTUGA romana «Verde d'inverno»

Testa serrata, molto voluminosa, resistente ai freddi. Semina autunnale per raccolto invernale-primaverile.

PREZZI UNIFICATI						
1 cartoccio	gr. 50	gr. 100	gr. 250	gr. 500	Kg. 1	
€ 2,80	€ 10,30	€ 17,00	€ 27,00	€ 39,50	€ 69,00	



1008



1215



1400

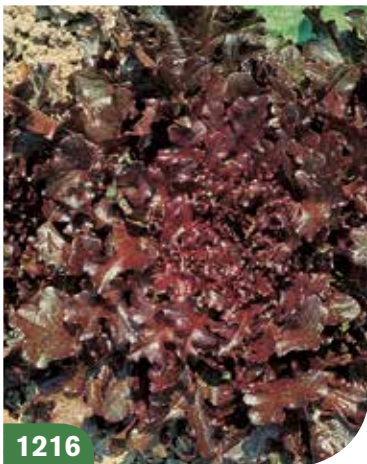

1216



1210

LATTUGHE A CESPO (Famiglia Asteracee)

Semina: a dimora da *marzo* a *luglio*, a seconda delle varietà più resistenti al caldo e alla salita a seme. Sotto tunnel in autunno-inverno, a spaglio o in file.

Distanza: tra le file 30-35 cm, sulla fila diradare a 25-30 cm.

Consigli: per la raccolta, tagliare tutte le foglie lasciando circa 1-2 cm. di gambo, ripulire e innaffiare. Adatte anche a cassette per balconi, in serra, in tunnel.

Semi occorrenti: 200-300 gr. per 100 mq. di terreno.

1008 LATTUGA a cespo «Lollo rossa»

Cespo compatto, foglie arricciate, tenere, croccanti. Semina in pieno campo in primavera o, sotto tunnel, a fine inverno; anche da taglio.

1215 LATTUGA a cespo «Rossa di Trento» selez. Dolomiti

(Ubriacona) Ottima per la produzione invernale sotto tunnel.

1400 LATTUGA «Radichetta» (già Cocarde)

Recente varietà a seme nero. Produce abbondanti foglie simili a foglie di quercia, verde scuro con leggera colorazione antocianica.

Cespo compatto ed eretto. Si coltiva tutto l'anno perché lenta a salire a seme.

1216 LATTUGA a cespo «Red Salad Bowl»

Sempre disponibile nell'orto; si semina tutto l'anno perché non sale a seme.

1210 LATTUGA a cespo «Gentilina»

(Grand Rapids Mt) Cespo di grossa dimensione, foglie croccanti, bollose con margine arricciato, verde brillante.

Crescita molto buona anche a temperature molto basse. Al Centro-Sud, oltre alla coltivazione primaverile, si consiglia la coltivazione in autunno-inverno.

Al nord è preferibile la coltivazione autunnale e primaverile, quella estiva solo in zone molto fresche.

PREZZI UNIFICATI

1 cartoccio	gr. 50	gr. 100	gr. 250	gr. 500	Kg. 1
€ 3,00	€ 11,30	€ 18,70	€ 29,70	€ 43,50	€ 76,00

1220 LATTUGA «Cocktail»

(Già Rubin) Cespo molto voluminoso e pesante verde-rosso lucente intenso. Adatta a colture in serra e/o tunnel ed in pieno campo durante tutto l'anno, escluso, naturalmente, quello estivo più caldo. Resistenze: IR- BI 1-16 e marciume batterico. (SEMI IN PILLOLE)

1 cartoccio	500 semi	1000 semi	2500 semi	5000 semi	10000 semi
€ 3,90	€ 9,50	€ 14,80	€ 33,00	€ 60,00	€ 108,00



1220 Seme pillolato



Varietà coltivabile sul balcone-terrazzo



1636 Seme pillolato

1636 LATTUGA «Lunix» (già Amorix)

Splendida e ottima varietà nella lattuga a foglia di quercia rossa, esattamente del tipo "triplo rosso". Il suo ciclo è decisamente **precoce** e il suo posizionamento è primaverile-autunnale; al Nord è possibile coltivarla anche in estate. La pianta è molto voluminosa, resistente a varie patologie e cresce bene anche con basse temperature.

(SEMI IN PILLOLE)

1 cartoccio	100 semi	500 semi	1000 semi	2500 semi	5000 semi
€ 3,80	€ 5,50	€ 22,00	€ 40,00	€ 93,00	€ 170,00

1224 LATTUGA «Catalogna»

(Radichetta) Foglie allungate, croccanti, tenere e di ottimo sapore. Rustica, rivegeta più volte.

1519 LATTUGA da taglio «Biscia rossa»

Foglie tenere e croccanti, intensamente rosse, rivegetano rapidamente.

PREZZI UNIFICATI

1 cartoccio	gr. 50	gr. 100	gr. 250	gr. 500	Kg. 1
€ 2,60	€ 9,40	€ 15,50	€ 24,50	€ 33,00	€ 55,00



1224



1519

LATTUGHE DA TAGLIO (Famiglia Asteracee)

Coltivazione come Lattughe a cespo, cambiano solo le distanze: tra le file 30 cm; diradare scalarmente sulla fila a 10-15 cm.

1217 LATTUGA «Bionda a foglia liscia»

Tenerissima e **precoce**, si comincia a cogliere a 20-25 giorni dalla semina; rivegeta rapidamente più volte.

1218 LATTUGA da taglio «Bionda ricciolina»

Foglie tenere, gustose, di un bel verde chiaro. Rivegeta rapidamente. Semina fitta, direttamente a dimora.

1561 LATTUGA da taglio «A couper feuille de chêne blonde à graine noir» (Già Foglie di Quercia)

Varietà precocissima di un bel colore verde brillante molto gustosa. Rivegeta velocemente.

PREZZI UNIFICATI

1 cartoccio	gr. 50	gr. 100	gr. 250	gr. 500	Kg. 1
€ 2,60	€ 9,40	€ 15,50	€ 24,50	€ 33,00	€ 55,00



1217



1218



1561



Varietà coltivabile sul balcone-terrazzo



1247



1458



1456



1462



1508

MISTICANZA O INSALATA DA TAGLIO

Semina: da *marzo* a *settembre* a dimora, a spaglio; da *settembre* a *marzo* sotto tunnel. Seminando ogni tre settimane circa si hanno foglie tenere sempre fresche.

Consigli: cogliere tagliando al piede quando le foglie sono alte 6-8 cm. Rivegeta rapidamente, continua produzione anche in balconiere o vaso.

Semi occorrenti: 150-200 gr. per 100 mq. di terreno.

1247 MISTICANZA o insalata da taglio senza Rucola

Eccezionale miscuglio di 4 cicorie e 11 lattughe e lattughini diversi.

1 cartoccio	gr. 50	gr. 100	gr. 250	gr. 500	Kg. 1
€ 2,60	€ 9,40	€ 15,50	€ 24,50	€ 33,00	€ 55,00

LENTICCHIA (Famiglia Faseolacee)

Semina: in *novembre* nelle zone di pianura a clima temperato ed a *marzo-aprile* nelle zone più fredde.

Distanze: tra le file cm. 30/40, sulla fila cm. 15/25

1456 LENTICCHIA della Val di Nievole

Si semina in *marzo* *aprile* come i piselli, raccolto a luglio. Estirpare le intere piante quando iniziano a essiccare, lasciare asciugare sul campo qualche giorno.

gr. 100	gr. 200	gr. 500	da Kg. 1 a 5 al chilo	da Kg. 6 a 25 al chilo	oltre Kg. 25 al chilo
€ 2,75	€ 4,90	€ 8,80	€ 14,70	€ 14,30	€ 13,80

LUPINO COMMESTIBILE (Famiglia Faseolacee)

Semina: in *ottobre-novembre* a file distanti cm. 25/35 con una densità di semina di 20/30 piante a mq.

Semi occorrenti: 10/15 Kg di seme per 1000 mq.

Si raccoglie tra *giugno* e *luglio*

1458 LUPINO commestibile a seme grosso

In zone calde si semina in autunno per la raccolta in giugno-luglio; tra le file 40-60 cm. Seme occorrente: 1 kg. di seme per 100 mq. di terreno.

gr. 100	gr. 200	gr. 500	da Kg. 1 a 5 al chilo	da Kg. 6 a 25 al chilo	oltre Kg. 25 al chilo
€ 2,40	€ 4,30	€ 6,80	€ 10,80	€ 10,50	€ 10,00

MAIS per pop corn (Famiglia Graminacee)

Si coltiva come il mais dolce, ama posizioni soleggiate.

Semina: *aprile-maggio*, quando le temperature superano i 15°.

Distanze: tenere una distanza tra le file di 60 cm.

1462 MAIS «Everta» per pop corn

È la migliore varietà per produrre i famosi pop corn; i chicchi ricchi di umidità quando vengono riscaldati esplodono trasformandosi nel saporitissimo pop corn che tutti conosciamo. Di facile coltivazione, si può seminare in tutti gli orti.

gr. 30	gr. 100	gr. 250	gr. 500	Kg. 1	Kg. 5 e oltre al chilo
€ 1,20	€ 3,45	€ 7,70	€ 13,80	€ 25,00	€ 22,00

1508 MAIS Dolce Hybrid F1 «Golda»

Splendida nuova varietà appartenente alla categoria dei **Supersweet** (sh2). Pianta alta cm. 180/200, porta la prima pannocchia a circa 70 cm. dal suolo.

Ogni pannocchia ha circa 16/18 file di grani ed è lunga circa 20 cm. È una varietà molto apprezzata per la sua produttività.

gr. 30	gr. 100	gr. 250	gr. 500	Kg. 1	Kg. 5 e oltre al chilo
€ 5,90	€ 17,00	€ 35,50	€ 65,00	€ 117,00	€ 107,00



1464



1225



1229



1228

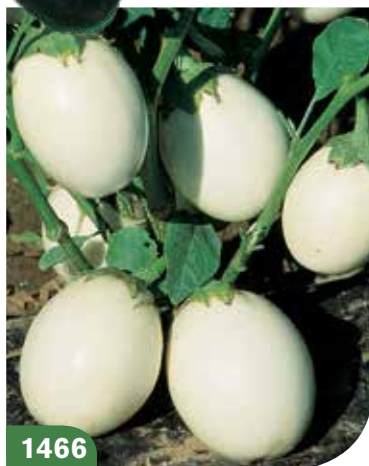

1466

MELANZANE (Famiglia Solanacee)

Semina: in inverno in ambiente riscaldato o serra.
Trapianto: in vasetto di 8 cm., al coperto, quando è maneggiabile; all'aperto quando il terreno è ben caldo e non c'è rischio di gelate.
Distanze: 70-90 cm. tra le file, 60-70 cm. sulla fila.
Consigli: rincalzare, eventualmente legare le piante a un sostegno, togliere una parte dei germogli ascellari e cogliere il frutto prima che indurisca, quindi ancora dolce e senza semi. Effettuare una rotazione di non meno di 4 anni, non farla precedere né seguire da specie della stessa famiglia.
Semi occorrenti: 3 gr. per 1 mq. di semenzaio.

1464 MELANZANA «Black Beauty»

(Già Bellezza nera) Spiccata precocità e pochi semi nei frutti violetto-bluastro brillante, molto grossi, lunghi 13-19 cm., diametro 10-15 cm.

1225 MELANZANA «Violetta di Firenze»

Frutti enormi violetto chiaro, polpa squisita e compatta. Ogni pianta produce 8-10 frutti.

1229 MELANZANA «Violetta lunga 2»

Tradizionale frutto violetto scuro lungo 20-22 cm. con pochi semi. Adatta per i mercati e per uso famigliare.

1228 MELANZANA «Tsakoniki»

Varietà mediamente precoce, pianta robusta alta circa 65 cm., frutti a forma cilindrica colore striato bianco-viola lunghezza cm. 22/24, ottimo sapore e con pochi semi.

PREZZI UNIFICATI					
1 cartoccio	gr. 50	gr. 100	gr. 250	gr. 500	Kg. 1
€ 3,20	€ 11,80	€ 20,00	€ 30,00	€ 50,00	€ 93,00

1466 MELANZANA «White egg» (già Bianca a uovo)

Cogliere alla dimensione di un uovo per gustare appieno la qualità del sapore non amaro, simile a quello dei funghi.

1226 MELANZANA «Rotonda bianca sfumata di rosa»

Frutti grossi, tondi, buccia bianca sfumata di rosa. Ottimo sapore della polpa, bianca, soda, con pochi semi. Si può seminare al coperto da dicembre.

PREZZI UNIFICATI					
1 cartoccio	gr. 50	gr. 100	gr. 250	gr. 500	Kg. 1
€ 3,60	€ 13,00	€ 22,00	€ 46,00	€ 82,00	€ 150,00



1226



Varietà coltivabile sul balcone-terrazzo



1475

1475 MELANZANA «Prosperosa»

Novità assoluta nel campo delle melanzane e, soprattutto, di primissima qualità! La pianta è rustica, compatta, di ottimo vigore vegetativo. Il frutto è grosso, tondo, leggermente ovale, di colore viola chiaro intenso; la polpa è morbida, di colore bianco, lenta a ossidarsi, dal sapore assai gradevole.

1 cartoccio	gr. 10	gr. 50	gr. 100	gr. 250	gr. 500
€ 4,50	€ 14,50	€ 60,00	€ 110,00	€ 200,00	€ 370,00

MELANZANA HYBRID F1

1489 MELANZANA Hybrid F1 «Morella»

Pianta vigorosa, portamento eretto, adatta per culture in serra e pieno campo ciclo medio-precocce. Frutti di forma cilindrica lunghi cm.20/22 peso medio gr.250-350. Colore nero brillante con calice verde polpa bianca con pochissimi semi.

1 cartoccio	100 semi	500 semi	1000 semi	2500 semi	5000 semi
€ 5,50	€ 8,00	€ 27,60	€ 45,00	€ 100,00	€ 182,00



1489

1512 MELANZANA Hybrid F1 «Birgah»

Pianta mediamente vigorosa, **molto precoce**, produce frutti del tipo "violetta" a forma tonda di buone dimensioni e consistenza, colore viola scuro e polpa bianca, dotati di ottima conservabilità (fino a 10 gg. dopo la raccolta). Adatta alla coltura sia in serra sia in pieno campo. Sapore tipicamente dolce e pochi semi ne fanno una varietà eccezionale.

1 cartoccio	50 semi	100 semi	500 semi	1000 semi	2500 semi
€ 7,60	€ 11,90	€ 22,00	€ 104,00	€ 190,00	€ 450,00

1588 MELANZANA Hybrid F1 «Galine»

Novità assoluta fra i tipi a **maturazione precocissima**. Frutto a forma di pera, viola scuro brillante, di sapore gradevole, lungo circa cm. 15. La pianta è di medio vigore ed è assai produttiva in ogni tipo di coltivazione e in ogni regione d'Italia.

1 cartoccio	100 semi	500 semi	1000 semi	2500 semi	5000 semi
€ 5,50	€ 9,30	€ 34,00	€ 57,00	€ 135,00	€ 250,00



1512

1589 MELANZANA Hybrid F1 «Ophelia» (già Baby Rosanna)

È una varietà che produce, durante tutta l'estate, moltissimi frutti della dimensione di una pallina da golf. Pianta di piccole dimensioni (l'altezza raramente supera i 60 cm.), è adatta anche per la coltivazione in vaso. I frutti, dal sapore squisito, si conservano molto bene dopo la raccolta.

1 cartoccio	50 semi	100 semi	500 semi	1000 semi
€ 6,50	€ 12,50	€ 22,00	€ 100,00	€ 185,00



1588



1589



1238



1235



1237



1239



1233

MELONI (Famiglia Cucurbitacee)

Semina: da *aprile* a *maggio*, 3-4 semi per buca a 2 cm. di profondità, direttamente in piena terra, quando il terreno è almeno a 20 °C, oppure in *marzo-aprile* in vasetti al coperto per colture anticipate.

Trapianto: all'aperto a *fine aprile-inizi maggio*, trascorso il rischio di gelate. **Distanze:** tra le file m. 1,5-2,5, sulla fila m. 0,8-1,5, a seconda della vigoria. **Consigli:** lasciare in ogni buchetta una sola pianta; cimare il getto principale sopra la quarta foglia e procedere allo stesso modo con i tralci laterali. Effettuare una rotazione più lunga possibile, comunque non coltivare dopo solanacee e non dopo specie della stessa famiglia. **Semi occorrenti:** 50-70 gr. per 100 mq. di terreno, secondo varietà.

Varietà conservabili fino all'inverno

1238 MELONE «Rugoso di Cosenza giallo»

Frutti di oltre 2 kg. di forma ovale con buccia gialla rugosa, polpa biancastra dolce; si consuma da agosto a dicembre.

1235 MELONE «Pinonet Piel de Sapo»

Varietà che sta conquistando il mercato italiano per i suoi frutti da 2 kg., eccezionalmente zuccherini, delicati e gradevoli. È vigoroso, resistente alle malattie e il più precoce a polpa bianca, si consuma da fine *luglio* a *novembre*.

1237 MELONE «Honey Dew»

(Già *Rugiada di miele*) Polpa bianco-crema sugosa, zuccherina, profumata delicatamente. Si conserva perfettamente da *agosto* al *marzo* successivo, arricchendosi di zuccheri e aromi. Frutto sferico di diametro 20 cm., peso kg. 2,5, buccia liscia verde-biancastra a maturazione.

1239 MELONE «Napoletano giallo 3»

Polpa bianca, zuccherina di ottimo gusto. Raccolta a fine *agosto*. Si conserva bene fino a inverno inoltrato, acquistando in dolcezza e liquescenza.

PREZZI UNIFICATI

1 cartoccio	gr. 50	gr. 100	gr. 250	gr. 500	Kg. 1
€ 2,85	€ 10,50	€ 17,80	€ 29,50	€ 46,00	€ 85,00

1233 MELONE «Napoletano verde tardivo» selezione Nerito

Polpa biancastra zuccherina e sugosa. Il frutto, a buccia verde, raccolto a fine *luglio*-inizio *agosto* si conserva bene per l'inverno e sopporta i trasporti.

1 cartoccio	gr. 50	gr. 100	gr. 250	gr. 500	Kg. 1
€ 3,20	€ 11,30	€ 19,50	€ 39,00	€ 72,00	€ 130,00



1241

Varietà con frutto retinato e cantalupo

1234 MELONE «Retato degli ortolani» (già Hale's Best Jumbo)

Polpa arancio-salmone soda, ricca di profumo, sapore pregevolissimo. Frutti di circa 2 kg, buccia a maturazione color camoscio con forte retinatura.

1245 MELONE «Miscuglio di tutte le varietà nomenclate»

Per la gioia del vostro palato abbiamo realizzato questo assortimento per offrirvi l'occasione di gustare la gamma completa di tutti i nostri meloni di polpa bianca o arancione, in un miscuglio di forme e di epoche di maturazione e consumo diverse.

PREZZI UNIFICATI

1 cartoccio	gr. 50	gr. 100	gr. 250	gr. 500	Kg. 1
€ 2,85	€ 10,50	€ 17,80	€ 29,50	€ 46,00	€ 85,00

1241 MELONE «Zuccherino d'Ingegnoli»

Polpa arancione eccellente, pochi semi; frutto tondeggiante, allungato, fittamente retinato. Coltivato in ogni regione per la sua adattabilità a ogni terreno e clima.

1232 MELONE «Cantalupo di Charentais»

Polpa arancio, sugosissima e profumata. Frutto sferico, medio, liscio, con costolature poco marcate. Adatto anche per forzata in serra.

PREZZI UNIFICATI

1 cartoccio	gr. 50	gr. 100	gr. 250	gr. 500	Kg. 1
€ 2,95	€ 10,80	€ 18,50	€ 35,00	€ 63,00	€ 115,00



1232



1245



1234



1243



1546



1547



1242



1533

MELONI HYBRID F1

Varietà conservabili fino all'inverno

1243 MELONE Hybrid F1 «Green Star»

Frutti perfettamente rotondi, polpa verde sfumata di bianco, profumatissima, molto precoce e produttivo. Peso medio dei frutti kg. 1,5 alto Brix. Si adatta a tutti i tipi di cultura. Resistenze: Fom 0-2 (Fusarium).

1 cartoccio	gr. 10	gr. 50	gr. 100	gr. 250	gr. 500	Kg. 1
€ 8,20	€ 26,00	€ 119,00	€ 216,00	€ 490,00	€ 895,00	€ 1650,00

1546 MELONE Hybrid F1 «Italice»

Polpa molto zuccherina, bianco-verde. Frutto ovale di buona conservabilità, peso 2 kg., lungo 18-21 cm.

1 cartoccio	gr. 10	gr. 50	gr. 100	gr. 250	gr. 500
€ 8,30	€ 31,00	€ 145,00	€ 260,00	€ 590,00	€ 1090,00

Varietà con frutto retato

1547 MELONE Hybrid F1 «Dionysio» - QUALITÀ PROFESSIONALE

Frutto con rete molto spessa e solcatura evidente. Polpa color arancio carico di alta qualità, dolce e aromatica.

Resistenze: HR(alta resistenza) - Fom:0-2 (Fusarium); IR (resistenza media) - Gc/Px:1,2 (Oidio)

1 cartoccio	50 semi	100 semi	500 semi	1000 semi	2500 semi
€ 8,50	€ 15,00	€ 25,00	€ 105,00	€ 190,00	€ 450,00

1242 MELONE Hybrid F1 «Pepito»

Polpa color arancio, dolce, profumo intenso. Novità adatta alla coltivazione al Centro-Sud, eccellente e produttiva.

1 cartoccio	gr. 10	gr. 50	gr. 100	gr. 250	gr. 500	Kg. 1
€ 8,00	€ 31,00	€ 140,00	€ 250,00	€ 580,00	€ 1050,00	€ 1900,00

1533 MELONE Hybrid F1 «Galoubet»

Melone di tipo Charentais leggermente retato, saporito e produttivo. Varietà precoce frutto tondo, calibro regolare, polpa molto profumata succosa e zuccherina adatta per tunnel a pieno campo. Resistenze: Fom 0-2 (Fusarium).

1 cartoccio	50 semi	100 semi	500 semi	1000 semi
€ 8,50	€ 15,00	€ 25,00	€ 105,00	€ 190,00

1480 MELONE Hybrid F1 «Brotmabon»

È il primo ibrido del famoso "Zatta" noto per il suo profumo intenso. Questo melone produttivo e resistente va raccolto appena si manifesta la crepatura sul piccolo. Ritroverete il sapore di una volta ma con le resistenze moderne!

1 cartoccio (15 semi)	50 semi	100 semi	500 semi
€ 8,00	€ 24,20	€ 44,00	€ 209,00



1480

DISPONIBILI DA GENNAIO 2018



1808



1807

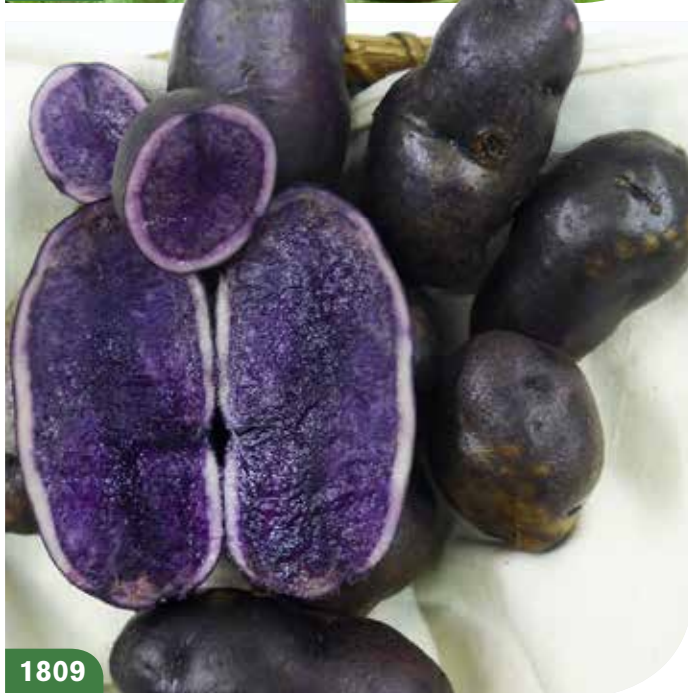

1809



1806

1806 PATATA Blu «Violet Queen»

Patata a buccia blu e pasta blu/viola è molto usata dai grandi chef per le sue importanti qualità organolettiche, e per il colore della polpa viola, profumata di nocciola e ricca di antociani. Si cucinano come le patate normali, fritte, lessate o in purea. Richiede terreno leggero e profondo senza ristagni d'acqua. Molto resistente alle malattie ed alla siccità.

Varietà semi-precoce.

N.B. A volte il colore della pasta non è uniforme



Foto nostro cliente Mastrella

1808 PATATA «Blue Star»

Recente varietà a pasta blu screziata ricca di antocianina che conferisce il particolare colore bluastrò alla polpa. Questa varietà si differenzia dalla vecchia Vitelotte con bulbi più regolari di forma ed un gusto molto vicino alle patate tradizionali. Molto resistente alle malattie, si adatta a tutte le preparazioni culinarie. **Varietà semi-precoce.**

1807 PATATA «Magenta Love»

Questa rarissima patata con buccia rossa e polpa rossa è veramente unica. Si coltiva bene in tutti i terreni sciolti e freschi, si pianta a fine inverno ed è molto produttiva. Per il suo colore eccezionale si presta a molteplici preparazioni ma frita tipo chips dà il meglio di sé.

Varietà precoce.

N.B. A volte il colore della pasta non è uniforme.



Foto nostro cliente Moreno Monegato

PREZZI UNIFICATI

Conf. da Kg. 2,5* € 11,50 | Conf. da Kg. 5 € 21,00 | Conf. da Kg. 10 € 40,00

1809 PATATA «Bergerac»

Varietà dalla buccia viola intensa e dalla pasta viola. Una varietà francese ottenuta dall'incrocio di «Belle de Fontenay» e «Vitelotte».

Un mix incredibile di tradizione, colore, stile e bontà. Tubero di forma ovale dalla buccia liscia e dalla pasta farinosa. La patata Bergerac si presta per la preparazione di gnocchi colorati, insoliti ed ottimi purè ma anche chips sottili e croccanti e patate fritte gustose e divertenti. **Varietà semi-precoce.**



Conf. da Kg. 2,5* € 13,00 | Conf. da Kg. 5 € 24,00 | Conf. da Kg. 10 € 44,00

* Attenzione. Le confezioni da kg. 2,5 saranno disponibili salvo esaurimento scorte.

DISPONIBILI DA GENNAIO 2018



1803

1803 «Primura» A pasta gialla **precoce**, tubero di forma ovale, buccia di colore giallo. Ottima varietà poco serbevole.



1801

1801 «Monalisa» Varietà a ciclo culturale **semiprecoce**, tubero di forma ovale allungata, buccia colore giallo; pasta di colore giallo chiaro.



1805

1805 «Spunta» Buccia e pasta gialla. Adatta alla raccolta come novella e al consumo a breve periodo. Soda, adatta per forno e frittura. **Semiprecoce**. Buona resistenza alle malattie.



1804

1804 «Vivaldi» Buccia gialla e pasta giallo chiaro. Tubero lungo ovale. Varietà adatta al nord-centro Italia. Da **semiprecoce** a **semitardiva**



1800

1800 «Kennebeck» Buccia giallo chiaro, pasta bianca. Farinosa, speciale per purè, gnocchi, minestre. Da **semiprecoce** a **semitardiva**. Vecchia varietà adatta anche a zone di montagna.



1802

1802 «Desiree» Buccia rossa, pasta gialla. Compatta, adatta a ogni tipo di preparazione in cucina. Da **semiprecoce** a **semitardiva**. Resiste alla siccità e alle malattie.

PREZZI UNIFICATI

1 confezione da Kg. 2,5* € 7,00

1 confezione da Kg. 5 € 13,00

1 confezione da Kg. 10 € 22,00

* Attenzione. Le confezioni da kg. 2,5 saranno disponibili salvo esaurimento scorte.



1253



1252



1254



1249



1255



1256

PEPERONI (Famiglia Solanaceae)

Semina: al coperto in semenzaio da *gennaio* a *marzo*, secondo le zone e la precocità della varietà.

Trapianto: quando la piantina è maneggiabile si trapianta in vasetto di 8 cm. e si tiene ancora al coperto; trapiantare all'aperto quando il terreno è ben caldo e non vi è rischio di gelate.

Distanze: 70-90 cm. tra le file, 30-50 cm. sulla fila a seconda della grossezza del frutto.

Consigli: rincalzare leggermente le piante.

Nella coltura dei peperoni suggeriamo di effettuare una rotazione di almeno 4 anni e di non piantare per due anni consecutivi altre specie della stessa famiglia delle Solanacee (melanzane, pomodori...) e cavolfiori.

Semi occorrenti: 3 gr. per 1 mq. di semenzaio.

Peperoni dolci

1252 PEPERONE QUADRATO «Giallo d'Asti»

(Selezione giallo *Ercole d'Ingegnoli*) Il più **precoce** e il più grosso di tutti i peperoni dolci. Frutto carnoso assai apprezzato per il mercato interno e l'esportazione.

1253 PEPERONE QUADRATO «Rosso d'Asti»

(Selezione rosso *Ercole d'Ingegnoli*) Ricercatissimo dai buongustai, medesimi pregi del precedente; frutti grossi, a 3-4 lobi, quadrangolari, carnosì.

1254 PEPERONE QUADRATO «Giallo e rosso d'Asti»

Miscela delle due varietà precedenti nelle giuste proporzioni per le esigenze dei mercati e delle massaie.

1249 PEPERONE «Friggitello»

Dolce e saporito, **medio-precoce**, adatto alla serra o al pieno campo. Si consuma acerbo, verde, cucinato in padella o sott'aceto; a maturazione diventa rosso brillante, si può essiccare e conservare per l'inverno. Frutti conici lunghi 8-10 cm.

1255 PEPERONE «Corno di toro giallo»

Frutti conici lunghi 18-20 x 5-6 cm. al piccolo. Molto **precoce**, è fra i primi sul mercato, ottimo sia verde che giallo. Eccellente anche in salamoia o sott'aceto.

1256 PEPERONE «Corno di toro rosso»

Come l'articolo 255, ma a frutto rosso.

1261 PEPERONE «Topepo Rosso»

Dolce e saporito chiamato anche pomodoro-peperone per la sua forma caratteristica rotonda piatta. Matura dopo 100 giorni dal trapianto, il colore del frutto è verde scuro, rosso a maturazione.

PREZZI UNIFICATI

1 cartoccio	gr. 10	gr. 50	gr. 100	gr. 250	gr. 500	Kg. 1
€ 3,10	€ 6,50	€ 18,50	€ 30,00	€ 58,00	€ 96,00	€ 160,00



1261



1250

Peperoni dolci (segue)

1250 PEPERONE «California Wonder»

Frutti quadrangolari, dolci, carnosì di cm. 10 x 10, portati da una pianta alta circa 70 cm. vigorosa e compatta. Resistenze: TMV (Virus del mosaico del tabacco).

1257 PEPERONE «Cuneo giallo»

Dolce, assai apprezzato dai buongustai per l'eccezionale spessore della polpa, colore intenso, gusto squisito, ottimo peso dei frutti a 3-4 lobi.

1263 PEPERONE «Marconi rosso»

Frutti conici, carnosissimi, di peso eccezionale, lunghi 20-22 x 6 cm. al picciolo, terminanti con tre piccoli lobi.

1267 PEPERONE «Corno di toro giallo e rosso»

Miscela delle due varietà nelle giuste proporzioni.

1479 PEPERONCINO «Lombardo»

Pianta alta 70 cm. circa, produce tanti frutti dolci lunghi 10-12 cm., sottili, verde pallido, da conservare sott'aceto, sott'olio o in salamoia.

PREZZI UNIFICATI

1 cartoccio	gr. 10	gr. 50	gr. 100	gr. 250	gr. 500	Kg. 1
€ 3,10	€ 6,50	€ 18,50	€ 30,00	€ 58,00	€ 96,00	€ 160,00



1257



1479



1263

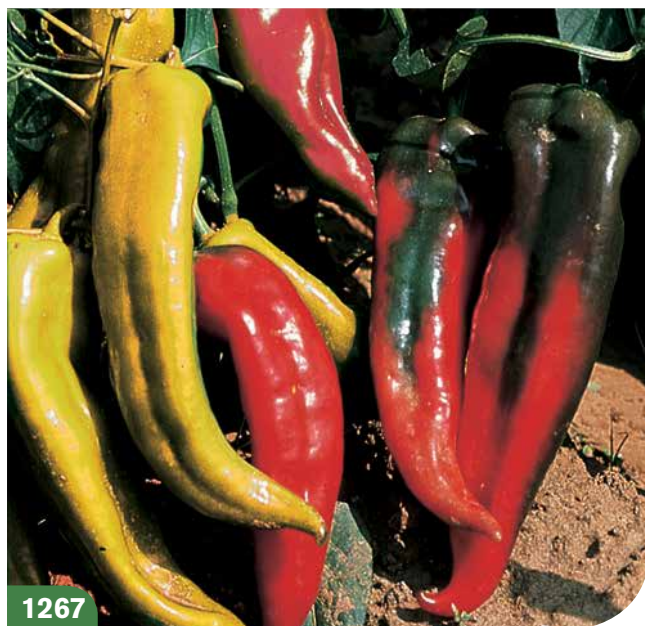

1267



1264

PEPERONI HYBRID F1

Peperoni dolci

1264 PEPERONE Hybrid F1 «Tenor»

Costituzione Gautier: Varietà a frutto mezzo lungo. Pianta vigorosa con elevata capacità d'allegagione. Frutti prismatici a quattro lobi con polpa spessa. Colorazione verde scuro che diventa giallo intenso a maturazione. Varietà idonea alla coltivazione in serra e pieno campo.

Resistenze: HR (alta resistenza)- TMV:0 (Virus del mosaico del tabacco).

1 cartoccio	gr. 3	gr. 10	gr. 50	gr. 100	gr. 250
€ 8,50	€ 29,50	€ 80,00	€ 365,00	€ 665,00	€ 1515,00

1425 PEPERONE Hybrid F1 «Lamuyo»

Pianta vigorosa, alta circa 75 cm., porta moltissimi frutti allungati 13 x 9,5 cm. di 200/250 gr., ottimi sia verdi sia rossi. Resistenze: TMV (Virus del mosaico del tabacco).

1 cartoccio	gr. 3	gr. 10	gr. 50	gr. 100	gr. 250	gr. 500
€ 7,30	€ 13,00	€ 34,00	€ 155,00	€ 280,00	€ 650,00	€ 1200,00

1259 PEPERONE Hybrid F1 «Jolly giallo»

Del tipo quadrato rosso lucente lievemente allungato con mesocarpo molto spesso e dolce. L'uniformità dei frutti sulla pianta per la robustezza del suo apparato vegetativo. Si adatta bene sotto tunnel ed in pieno campo. Resistenze: CMV, TMV, e PVY (Virus del mosaico del cetriolo, Virus del mosaico del tabacco, Virus Y della patata).

1537 PEPERONE Hybrid F1 «Hytower»

Frutti quadrati, lunghi 15/17x 8-9cm, peso 350gr, verde scuro immaturi, rosso intenso brillante a maturità, pronti a 78 giorni dal trapianto. Pianta di medio sviluppo ottima per la serra e il pieno campo, per la **precocità** del suo sviluppo e per la elevata qualità della polpa, assai gradevole, e dei frutti di lunga durata. Resistenze: TMV (Virus del mosaico del tabacco).

1251 PEPERONE Hybrid F1 «Jolly Rosso»

Frutti uniformi, rosso brillante, quadrati, leggermente allungati, polpa molto carnosa. Pianta robusta adatta a tunnel, serra, pieno campo.

Resistenze: CMV/TMV/PVY (Virus del mosaico del cetriolo, Virus del mosaico del tabacco, Virus Y della patata).

PREZZI UNIFICATI

1 cartoccio	gr. 3	gr. 10	gr. 50	gr. 100	gr. 250	gr. 500
€ 8,50	€ 24,00	€ 57,00	€ 240,00	€ 400,00	€ 970,00	€ 1770,00

1425



1259



1537



1251



1527

PEPERONI HYBRID F1 CONFEZIONATI A N° DI SEMI

1527 PEPERONE Hybrid F1 «Tequila»

Varietà **precocissima**, frutti quadrati appena allungati a 3-4 lobi, attraenti per il colore viola cioccolato che a maturazione diventa rosso. Polpa dolce e squisita, portamento aperto, ma regolare.

1526 PEPERONE Hybrid F1 «Ariane»

La prima varietà a colore arancio, sfumato di verde; frutti di grandi dimensioni con 4 lobi assai carnosì, gusto eccellente. Portamento aperto e rapida crescita.

PREZZI UNIFICATI

1 cartoccio	100 semi	500 semi	1000 semi	2500 semi
€ 5,90	€ 19,00	€ 85,00	€ 155,00	€ 350,00

PEPERONCINI PICCANTI E PICCANTISSIMI

Semina: al coperto in semenzaio da *gennaio* a *marzo*, secondo le zone e la precocità della varietà.

Trapianto: quando la piantina è maneggiabile si trapianta in vasetto di 8 cm. e si tiene ancora al coperto; trapiantare all'aperto quando il terreno è ben caldo e non vi è rischio di gelate.

Distanze: 70-90 cm. tra le file, 30-50 cm. sulla fila a seconda della grossezza del frutto.

Consigli: rincalzare leggermente le piante.

Semi occorrenti: 3 gr. per 1 mq. di semenzaio.



1526

1586 PEPERONCINO Hybrid F1 «Fuoco giallo»

Frutti molto carnosì, giallo-arancio a maturazione, lunghi 14-15 cm., saporiti, gustosi, *assai piccanti*. Abbondante produzione, resistenza alle principali malattie.

1 cartoccio	100 semi	500 semi	1000 semi	2500 semi	5000 semi
€ 4,90	€ 10,80	€ 18,00	€ 30,00	€ 67,50	€ 120,00

1655 PEPERONCINO Hybrid F1 «Black Pepper»

La pianta ha un'altezza variabile: 70-100 cm. I frutti maturano passando dal verde scuro, al rosso profondo, al nero e misurano ca. 6 cm di lunghezza e 2 cm di larghezza di spalla con forma conica appuntita. Ciclo della pianta: medio. Originario del Sud India è un peperoncino con grado di piccantezza di 150.000 Scoville. Ottimo sapore, si presta ad essere mescolato con varietà di altro colore.

1 cartoccio	100 semi	500 semi	1000 semi
€ 5,40	€ 15,00	€ 57,00	€ 100,00



1586



1655

Ammendante

PROCAL

STOP al marciume apicale, alta assimilazione nell'orto e nel giardino. Prodotto liquido a base di calcio chelato altamente disponibile. Previene le possibili alterazioni dello sviluppo, della fioritura o della fruttificazione.

Calcio totalmente chelato con EDTA 2,5%

Prevenzione. Ogni 10 giorni nel periodo di maggiore attività vegetativa.

Dosi: 20-30 ml per 10 lt d'acqua



52922 confezione da ml 200

€ 12,90



Varietà coltivabile sul balcone-terrazzo

Foto nostro cliente Lia Lasagna



1621 

1621 PEPERONCINO piccante «Diavolicchio Calabrese»

Pianta medio bassa, contenuta con foglie verde scuro. Frutti a portamento eretto, piccanti, piccoli, rotondeggianti (della grandezza di una ciliegia) di colore verde chiaro lucido, che diventa rosso intenso a maturazione completa. Si raccoglie in agosto e settembre. Si può coltivare in vaso sia per consumo che come pianta ornamentale

1 cartoccio	gr. 10	gr. 50	gr. 100	gr. 250	gr. 500	Kg. 1
€ 4,00	€ 13,00	€ 35,00	€ 60,00	€ 110,00	€ 200,00	€ 380,00

1657 PEPERONCINO «Trinidad Scorpion»

Originario di Trinidad e Tobago, è classificato come uno dei più piccanti al mondo con 2.000.000 di Scoville. Il colore varia dal verde medio brillante al rosso intenso. La forma è caratteristica, tondeggiante delle dimensioni di una pallina da golf che presenta un'estroflessione nella zona stilare. Piccantezza così pericolosamente elevata che la manipolazione e l'assaggio dovrebbero essere approcciati con estrema cautela.

1 cartoccio	50 semi	100 semi	500 semi
€ 6,80	€ 17,00	€ 30,00	€ 135,00

1628 PEPERONCINO «Habanero Orange»

1626 PEPERONCINO «Habanero Red Caribbean»

1658 PEPERONCINO «Habanero Chocolate»

La pianta ha un'altezza variabile tra i 60 e i 90 cm. I frutti maturano passando dal verde al marrone e misurano tra 4 e 6 cm d'altezza e una larghezza tra i 2,5 e 5 cm. Ciclo della pianta medio tardivo. Originario della Jamaica è molto piccante con frutti che possono arrivare a 300.000 Scoville. Molto aromatico e decorativo.

PREZZI UNIFICATI

1 cart.	100 semi	500 semi	1000 semi	2500 semi	5000 semi
€ 5,40	€ 15,00	€ 33,00	€ 60,00	€ 135,00	€ 240,00

NOVITÀ 2018

1623 PEPERONCINI PICCANTI in miscuglio

Miscuglio delle seguenti varietà: **Diavolicchio calabrese, Cayenna, Bishop Crown, Etna, Adorno e Tabasco**

1 cartoccio	€ 4,00
-------------	--------

1627 PEPERONCINI PICCANTISSIMI in miscuglio

Miscuglio delle seguenti varietà: **Habanero orange, Red e Chocolate, Jamaican arancio e rosso, Bhut Jolokia e Naga Morich**

1 cartoccio	€ 5,00
-------------	--------



1657 



Piccantissimo

1628 



Piccantissimo

1626 



Piccantissimo

1658 

 Varietà coltivabile sul balcone-terrazzo



1262 



Piccantissimo

1656 

1262 PEPERONCINO «di Cayenna»

Frutto sottile, forte, abbastanza piccante, lungo 11/13 cm. Si usa fresco o essiccato in vari condimenti e nei classici spaghetti aglio, olio e peperoncino...

1 cartoccio	gr. 50	gr. 100	gr. 250	gr. 500	Kg. 1
€ 3,10	€ 18,50	€ 30,00	€ 58,00	€ 96,00	€ 160,00

1656 PEPERONCINO «Bishop Crown»

Noto per la particolare forma simile al cappello del vescovo anche detto campanella di Natale, originario delle Barbados e del Sud America. Ha una piccantezza "medio bassa", di circa 80.000 Scoville (pep. Calabrese 30.000 Scoville). Colore verde cedrina in fase immatura, rosso brillante a maturazione piena. Il frutto ha una forma tondeggiante di 4-5 cm di diametro con altezza di ca. 5 cm.

1 cartoccio	100 semi	500 semi	1000 semi	2500 semi	5000 semi
€ 5,40	€ 12,00	€ 23,00	€ 42,00	€ 100,00	€ 190,00



1478 

1478 PEPERONCINO «Etna»

(Capsicum frutescens). Frutti piccanti, rosso vivo raggruppati in numerosi mazzetti eretti, lunghi circa 2,5/3,5 cm. Pianta compatta a crescita determinata, anche molto ornamentale, adatta al vaso o alla piena terra. Resistenze: TMV:0/ PVY/Ma/Mi/Mj (Virus del mosaico del tabacco, Virus Y della patata, Nematodi).

1 cartoccio	gr. 5	gr. 10	gr. 50	gr. 100	gr. 250
€ 4,80	€ 10,50	€ 19,20	€ 65,00	€ 108,00	€ 225,00

1536 PEPERONCINO «Ciliegia piccante»

Detto anche «Bacio di Satana» Frutti lisci a forma di trottola, rosso scarlatto, polpa spessa. Adatti per il consumo fresco, sott'olio o essiccati in polvere.

1 cartoccio	gr. 10	gr. 50	gr. 100	gr. 250	gr. 500	Kg. 1
€ 3,10	€ 6,50	€ 18,50	€ 30,00	€ 58,00	€ 96,00	€ 160,00



1536

1653 PEPERONCINO «Jamaican arancio»

1652 PEPERONCINO «Jamaican rosso»

Il Jamaican è un peperoncino della varietà Capsicum chinense caratterizzato da una piccantezza che sulla scala Scoville si posiziona tra 100.000 e 350.000. Simile come forma a quella dell'habanero ha una lunghezza di circa 4 cm dal colore brillante e dal gusto fruttato. È usato nella cucina caraibica per pietanze molto piccanti. Ne esistono innumerevoli selezioni.

PREZZI UNIFICATI

1 cartoccio	100 semi	500 semi	1000 semi	2500 semi	5000 semi
€ 5,40	€ 12,00	€ 23,00	€ 42,00	€ 100,00	€ 190,00



1652 



1653 



Piccantissimo

1625



Varietà coltivabile sul balcone-terrazzo

1625 Peperoncino «Bhut Jolokia Red»

Forse il peperoncino più piccante al mondo!! Misura circa 1.000.000 Scoville (le scoville sono l'unità di misura della piccantezza) considerate che l'Habanero è accreditato di 300.000 Scoville. Originale della regione dell'Assam in India. Per massimizzare la piccantezza va coltivato in condizioni di temperature elevate. La pianta in vaso diventa alta 70 cm. circa il doppio se coltivata in piena terra.

1 cartoccio	100 semi	500 semi	1000 semi	2500 semi
€ 5,90	€ 10,70	€ 41,20	€ 75,00	€ 178,00

1620 PEPERONCINO «Adorno»

(Capsicum frutescens). Frutti assai piccanti, conici, lunghi 1/1,5 cm., abbondanti, di colore verde, viola scuro, rossi a maturazione. Foglie verde-violetto; pianta anche molto ornamentale, adatta al vaso o alle bordure in giardino. Piccantezza media.

1622 PEPERONCINO «Fuoco della prateria»

(Capsicum chinense). Abbondanti piccoli frutti conici lunghi 2-3 cm., eretti, ornamentali, di colore verde, giallo-arancio, rosso o viola a seconda della maturazione. Piccantezza media.

1659 PEPERONCINO «Naga Morich»

Frutto piccantissimo, arriva fino a 1.000.000 Scoville! Pianta di media vigoria; frutto lungo ca. 6-7cm e largo 1-2 cm alla spalla, colore rosso vivo a maturazione. Maneggiare con cautela.

1654 PEPERONCINO «Tabasco»

Originario del Centro America e conosciuto per la preparazione della "salsa Tabasco". La pianta è cespugliosa e molto produttiva; i frutti sono di colore dal verde al giallo, all'arancio per maturare in un colore rosso brillante; lunghezza 4/5 cm, forma conica, con larghezza di 1-1,5 cm. La piccantezza (30/50.000 Scoville) non è elevatissima rispetto agli altri hot pepper ma è l'ideale per il "Tabasco Juice" e per la pasta aglio, olio e peperoncino.

PREZZI UNIFICATI

1 cartoccio	100 semi	500 semi	1000 semi	2500 semi	5000 semi
€ 5,40	€ 12,00	€ 23,00	€ 42,00	€ 100,00	€ 190,00



1620



1622



Piccantissimo

1659



1654





1276



1415



1441



1503



1265

PISELLI (Famiglia Faseolacee)

Semina: a ottobre-novembre nelle zone a clima temperato dove le temperature non scendono sotto i -8°C. A marzo-aprile ovunque. I piselli nascono anche con temperature di 5°C. La semina viene fatta a file in pieno campo. **Distanze:** molto variabili a seconda della vigoria della varietà: tra le file da 45-60 cm. Le varietà nane; a 70-120 cm le rampicanti, sulla fila 5-20 cm. **Consigli:** rincalzare le piante sviluppate e porre adeguati sostegni alle varietà rampicanti. Nella raccolta, per l'utilizzo a fresco, i piselli a grano rugoso sono più resistenti alla conservazione, mentre quelli a grano liscio vanno raccolti subito appena maturano. Si consiglia una semina scalare per avere un prodotto sempre fresco. **Semi occorrenti:** kg. 1,5-2 per 100 mq.

Piselli nani

1276 PISELLO nano «Verdone d'Ingegnoli»

Per primizia. Baccelli pesanti verde scuro con 7-8 *semi tondi*, verdi, dolci, liquescenti di rara bontà. Varietà **precoce** e molto produttiva, di enorme successo, coltivata sia al Sud sia al Centro-Nord per l'approvvigionamento di tutti i mercati. **Altezza media in condizioni ottimali:** 35 cm.

1415 PISELLO nano «Meraviglia d'Italia»

Seme crespo, spiccata **precocità:** i primi fiori in 50 giorni; baccelli lunghi 9 x 2 cm., contenenti 9-10 grani dolci e fondenti. **Altezza raggiungibile circa m. 0,40 in condizioni ottimali.**

1441 PISELLO nano «Samish»

Varietà con **seme crespo**, eccezionale sotto ogni aspetto, sia per il ciclo vegetativo, la produttività e lo sviluppo della *pianta alta m. 0,5 in condizioni ottimali*, sia per la qualità **ottima per la surgelazione, specie casalinga**. Varietà ottenuta dalla ricerca e dopo attenta selezione.

1503 PISELLO nano «Progress N. 9»

Seme rugoso. Baccelli verde scuro liscio, lucenti, leggermente ricurvi, lunghi fino a 11 cm., contenenti 9-10 semi, pronti in 60 giorni circa. Pianta resistente a tutte le malattie dei piselli, *in condizioni ottimali alta m. 0,45*, senza necessità di sostegni.

PREZZI UNIFICATI

gr. 100	gr. 200	gr. 500	da Kg. 1 a 5 al chilo	da Kg. 6 a 25 al chilo	oltre Kg. 25 al chilo
€ 1,85	€ 2,70	€ 4,70	€ 7,00	€ 6,50	€ 6,30

Piselli rampicanti

1265 PISELLO rampicante «Buonissimo d'Ingegnoli»

Seme crespo verde chiaro. Rigoglioso, molto produttivo e di assoluto grande merito, baccelli con 8-10 semi di squisito sapore. **Altezza media in condizioni ottimali m. 1,5.**

1266 PISELLO rampicante «Telefono»

Seme verdastro crespo. Varietà nota e apprezzata per l'ottimo sviluppo e l'abbondante produzione di baccelli pieni con 8-10 grani dolci, liquescenti, di gusto eccellente. **Altezza media in condizioni ottimali m. 1,5.**

PREZZI UNIFICATI

gr. 100	gr. 200	gr. 500	da Kg. 1 a 5 al chilo	da Kg. 6 a 25 al chilo	oltre Kg. 25 al chilo
€ 1,85	€ 2,70	€ 4,70	€ 7,00	€ 6,50	€ 6,30



1266



1502

Piselli semirampicanti

1502 PISELLO semirampicante «Rondo»

Seme rugoso. Precocità media. Baccelli portati doppi di facile raccolta, grandi lisci, dritti, con 8-10 semi.

Altezza media in condizioni ottimali m. 0,75.

gr. 100	gr. 200	gr. 500	da Kg. 1 a 5 al chilo	da Kg. 6 a 25 al chilo	oltre Kg. 25 al chilo
€ 1,85	€ 2,70	€ 4,70	€ 7,00	€ 6,50	€ 6,30

1274 PISELLO semirampicante «Utrillo»

Seme crespo. Varietà precoce molto produttiva, adatta al pieno campo. Baccelli portati in prevalenza doppi, uniformi, verde intenso, lunghi 12,5 cm., lisci, di forma falcata con circa 10 grani.

Altezza media in condizioni ottimali m. 0,80.

gr. 100	gr. 200	gr. 500	da Kg. 1 a 5 al chilo	da Kg. 6 a 25 al chilo	oltre Kg. 25 al chilo
€ 1,90	€ 2,90	€ 5,55	€ 8,50	€ 8,35	€ 8,20

PISELLI MANGIATUTTO o TACCOLE (Famiglia Faseolacee)

Coltivazione come per i piselli.



1274

1272 PISELLO mangiatutto «Bamby» Taccola nana

Seme crespo. Precoce, estremamente produttivo; baccello largo e leggermente ricurvo, senza filo, verde chiaro, tenero, assolutamente mangiatutto.

Altezza media della pianta in condizioni ottimali m. 0,65.

gr. 100	gr. 200	gr. 500	da Kg. 1 a 5 al chilo	da Kg. 6 a 25 al chilo	oltre Kg. 25 al chilo
€ 2,40	€ 3,70	€ 7,20	€ 12,00	€ 11,50	€ 11,00

1279 PISELLO mangiatutto «Carouby» Taccola rampicante

Seme crespo. Produttivo, baccelli teneri piatti, lunghi, assolutamente senza filo.

Altezza media della pianta in condizioni ottimali m. 1,60.

gr. 100	gr. 200	gr. 500	da Kg. 1 a 5 al chilo	da Kg. 6 a 25 al chilo	oltre Kg. 25 al chilo
€ 1,90	€ 2,90	€ 5,55	€ 8,50	€ 8,35	€ 8,20

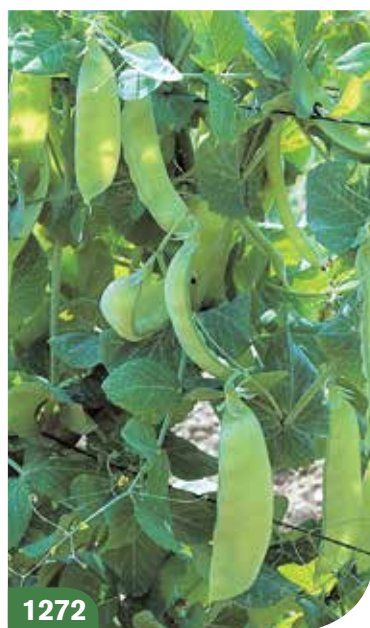

1272



1279

PER LA PROFILASSI ANTICRITTOGAMICA

POLVERE DI RAME

Rame (Cu) totale 50 %: Ossicloruro di rame

È un prodotto in polvere pronto per essere diluito in acqua. È caratterizzato da una formulazione prontamente disperdibile in ogni condizione di impiego che ne consente l'utilizzo a basso dosaggio e con alti rendimenti. Il prodotto è stato appositamente studiato per prevenire e curare la carenza di rame. In generale si consiglia il trattamento invernale sui fruttiferi; i trattamenti al verde vanno eseguiti a dosi più moderate. **Non effettuare trattamenti durante la fioritura.**



54105 confezione da 1 Kg

€ 17,40

POLVERE DI ZOLFO

Ad azione sul suolo corregge l'acidità del terreno, influenzando l'entità e l'attività dei microrganismi, la trasformazione dell'azoto come nutriente la velocità di assorbimento degli elementi fertilizzanti. Rende assimilabili il fosforo ed i microelementi del terreno, altrimenti non biodisponibili perché bloccati dalla alcalinità del suolo. **Applicazioni ad azione sul suolo:** è indicato per tutte le colture in qualsiasi periodo dell'anno. Per una applicazione ottimale interrare uniformemente nel terreno alla dose di 200-400 g per 10 mq. **Applicazioni fogliari:** alla dose di 25-40 g per 10 mq, in funzione dello sviluppo della vegetazione e dell'andamento climatico. Distribuire il prodotto manualmente o con impolveratori meccanici. Evitare i trattamenti nelle ore calde.



57204 confezione da 1 Kg

€ 3,60



Varietà coltivabile sul balcone-terrazzo

DETERMINATA

I sostegni non sono indispensabili

INDETERMINATA

La pianta necessita di sostegni

DETERMINATA



1294



DETERMINATA

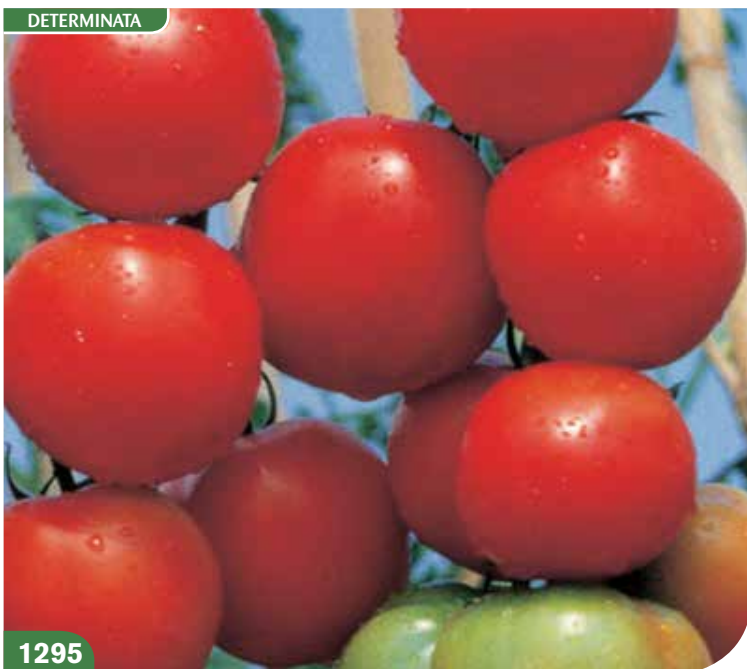

1295

INDETERMINATA



1538

POMODORI (Famiglia Solanaceae)

Semina: in pieno campo o in serra. La disponibilità di varietà precocissime e adatte alla coltivazione al coperto permette la semina per un lungo periodo dell'anno. In generale si semina in serra a fine inverno-inizio primavera. **Trapianto:** appena la piantina è mangiabile, si trapianta in vasetti di 8 cm. per aiutare la formazione di buone radici e si mette a dimora a fine aprile-inizi maggio all'aperto. In zone molto calde, per una raccolta tardiva, si può piantare all'aperto in giugno. **Distanza:** per la coltivazione familiare tra le file 60-90 cm., 45-60 cm. sulla fila. **Consigli:** coltivare piante di tagete intercalate ai pomodori per controllare i nematodi; non coltivare pomodori nella stessa posizione prima di 4 anni e non farli precedere o seguire da altre solanacee. Togliere tutti i getti laterali quando sono lunghi 3 cm., asportare tutte le foglie sotto il più basso palco di frutti. Le varietà indeterminate necessitano obbligatoriamente di sostegni alti. **Semi occorrenti:** 3 gr. circa per mq. di serra; 15-20 gr. per 100 mq. a dimora.

Pomodori da insalata, da tavola e da mercato

1294 POMODORO «Ace 55 VF»

Pianta alta circa 90 cm., resistente alle malattie. I frutti a maturazione sono di perfetta coloritura, lisci, leggermente solcati, carnosi, gustosi, pesano 200/250 gr. circa, ottimi in insalata. La solidità della polpa è veramente eccezionale.

1295 POMODORO «Floradade»

Precocità, qualità e quantità ne fanno una delle varietà più apprezzate e coltivate con 3 pregi di grande interesse: spiccata precocità; frutti globosi di un bel rosso brillante che raggiungono rapidamente 200 gr.; abbondante produzione.

PREZZI UNIFICATI

1 cartoccio	gr. 50	gr. 100	gr. 250	gr. 500	Kg. 1
€ 3,30	€ 20,00	€ 30,00	€ 53,00	€ 70,00	€ 120,00

1538 POMODORO «Brandywine»

Vecchia varietà, reintrodotta dalla nostra azienda. Qualità eccellente, buona produzione di frutti pregevoli per il profumo e il superbo gusto di una volta, peso di 400-500 gr. Va coltivata con sostegni; produce a 90 giorni dal trapianto.

1 cartoccio	gr. 10	gr. 50	gr. 100	gr. 250	gr. 500
€ 6,00	€ 18,00	€ 82,00	€ 150,00	€ 350,00	€ 650,00

1289 POMODORO «Ingegnoli gigante liscio» (Nuova selezione)

Intramontabile varietà ottenuta nel 1920, sottoposta a un continuo miglioramento, produce pomodori dall'eccellente sapore di una volta. Frutti lisci, grossi, di perfetta colorazione rossa, con pochi semi e resistenti. Una delle varietà migliori per insalata: unisce ottime qualità organolettiche a un'abbondante produzione. Altezza pianta cm. 180.

1 cartoccio (200 semi)	500 semi	1000 semi	2500 semi	5000 semi	10000 semi
€ 3,95	€ 8,00	€ 15,00	€ 33,50	€ 60,00	€ 108,00

INDETERMINATA



1289

DETERMINATA | I sostegni non sono indispensabili

INDETERMINATA | La pianta necessita di sostegni

INDETERMINATA



1306

1306 POMODORO «Cuore di bue»

Eccellenti frutti di 200-250 gr. lisci, carnosi, quasi senza semi, rosso vinosi, insuperati in insalata.
Per mercati di qualità o orto famigliare.

1 cartoccio	gr. 10	gr. 50	gr. 100	gr. 250	gr. 500	Kg. 1
€ 3,95	€ 6,90	€ 25,00	€ 39,00	€ 75,00	€ 137,00	€ 250,00

INDETERMINATA



1283

1283 POMODORO «Costoluto genovese»

Varietà tradizionale, coltivabile all'aperto, ma anche in serra dove dà risultati sorprendenti per l'abbondante e **precoce** fruttificazione; buona resistenza alle malattie.
Frutti perfettamente rossi, polpa dolce, carnosa, profumata.
Eccellente in insalata o in conserve.

1 cartoccio	gr. 10	gr. 50	gr. 100	gr. 250	gr. 500	Kg. 1
€ 3,70	€ 6,20	€ 23,50	€ 36,00	€ 66,00	€ 110,00	€ 200,00

1534 POMODORO «Oxheart Belmonte»

Varietà con pianta semi determinata di discreta vigoria ad internodo medio e ciclo precoce.
Il frutto è globoso, multiloculare, di colore violaceo a maturazione.
Pezzatura molto importante peso da 300 a 500 gr.
Viene utilizzato per pieno campo e coltura protetta.

1 cart. (200 semi)	500 semi	1000 semi	2500 semi	5000 semi	10000 semi
€ 3,70	€ 8,00	€ 15,00	€ 33,50	€ 60,00	€ 108,00

1564 POMODORO «Pantano Romanesco»

Nuova selezione della famosa antica varietà.
Pianta indeterminata, alta e vigorosa con frutti piatti, costolati di ottimo colore e grande dimensione.
Raccolta scalare una delle più saporite varietà da insalata.

1 cartoccio	gr. 10	gr. 50	gr. 100	gr. 250	gr. 500
€ 3,95	€ 8,00	€ 25,00	€ 39,00	€ 75,00	€ 137,00

INDETERMINATA



1534

INDETERMINATA



1564

DETERMINATA | I sostegni non sono indispensabili

INDETERMINATA | La pianta necessita di sostegni

INDETERMINATA



1563

1563 POMODORO «Black Cherry»

Ottima varietà di colore rosso scuro tendente al "nero" le bacche sono del tipo ciliegia e la pianta produce durante tutta l'estate moltissimi frutti ricchi di antociani che come è noto, dato il forte potere antiossidante, contrastano la formazione dei radicali liberi e rallentano il processo di invecchiamento.

1 cartoccio	gr. 10	gr. 50	gr. 100	gr. 250	gr. 500	Kg. 1
€ 5,00	€ 11,00	€ 45,00	€ 77,00	€ 160,00	€ 290,00	€ 550,00

1634 POMODORO «Noire de Crimée»

Nuova selezione di una varietà antica che ha sempre avuto successo per la sua originalità nel colore purpureo scuro alla maturazione e nella grossezza dei suoi frutti di particolare bontà e privi di acidità.

1 cartoccio	100 semi	500 semi	1000 semi	2500 semi	5000 semi
€ 3,40	€ 5,40	€ 17,40	€ 27,00	€ 55,00	€ 100,00

1583 POMODORO «Red Pear» selezione Piriform

Varietà indeterminata con bacche a forma di pera, spalle verdi, costolute, di buona pezzatura e di ottimo sapore, pregevoli per la tavola, grazie alle particolari caratteristiche organolettiche del frutto che è del tipo «Cuor di bue Ligure». La semina avviene normalmente da febbraio ad aprile con trapianto da aprile a giugno mentre l'epoca della raccolta va da giugno ad agosto.

1 cartoccio	gr. 10	gr. 50	gr. 100	gr. 250	gr. 500
€ 4,70	€ 13,85	€ 57,50	€ 96,00	€ 208,00	€ 360,00

INDETERMINATA



1634

1660 POMODORO «Cornue des Andes» - NOVITÀ 2018

Antica varietà originaria degli altipiani in Sud America. Bacca allungata di un bel colore rosso a maturazione con polpa consistente e ottimo sapore del peso di 80-120 grammi. Adatto sia come insalataro che per salsa.

1 cartoccio	100 semi	500 semi	1000 semi	2500 semi	5000 semi
€ 4,50	€ 7,00	€ 29,50	€ 55,00	€ 130,00	€ 248,00

INDETERMINATA



1660 **NOVITÀ 2018**

INDETERMINATA



1583

CONCIME

AZET® POMODORI

Concime organico, (NPK organici: 7-3-10 e Carbonio (C) organico 25,0%). Favorisce una buona maturazione del pomodoro rendendolo sano e gustoso. Con MyccoVital® per un raccolto abbondante e più resistenza a gelo e siccità. Ottimo per **pomodori, cetrioli, peperoni, zucchine e zucche**. **Dosi e impiego:** 50 g per pianta alla piantumazione e 25 g per m² in giugno e luglio per piante già a dimora.



58071	conf. da Kg. 1	€ 8,20
56823	conf. da Kg. 1,75	€ 9,80



Varietà coltivabile sul balcone-terrazzo

DETERMINATA I sostegni non sono indispensabili

INDETERMINATA La pianta necessita di sostegni

INDETERMINATA



1579

Pomodori da conserva, da essiccare, da pelati

1579 POMODORO «Red Pear»

Varietà di recentissima costituzione, abbondanti piccoli frutti a forma di perine, del peso di **20 gr. cad.**, molto profumati e gustosi, eccellenti come aperitivo con poco sale e pepe bianco.

1 cartoccio	gr. 10	gr. 50	gr. 100	gr. 250	gr. 500	Kg. 1
€ 4,80	€ 11,00	€ 33,00	€ 55,00	€ 120,00	€ 220,00	€ 400,00

1312 POMODORO «Principe Borghese»

Pianta seminana che si ricopre di frutti piccoli con pizzetto, polpa poco acquosa, pochi semi, buccia resistente. Per il gusto deciso e il colore a forte concentrazione, è ottimo per salse e condimenti. **Si conserva in casa in luogo fresco, appeso, per il consumo invernale.**

1292 POMODORO «San Marzano - Lampadina 2»

Eccellente da conservare per la sua scarsissima acquosità. Frutti allungati, quasi rettangolari, a grappoli.

PREZZI UNIFICATI

1 cartoccio	gr. 50	gr. 100	gr. 250	gr. 500	Kg. 1
€ 3,50	€ 22,00	€ 30,00	€ 52,80	€ 88,00	€ 160,00

1285 POMODORO «UC 105 J» (Già Cal-J)

Ottimo in insalata, **ottimo** come concentrato, **ottimo** tagliato a fette ed essiccato al sole o al forno, **ottimo** come condimento sott'olio. Straordinaria compattezza e colore intenso della polpa, frutti quadrati, abbondantissimi, di facile raccolta, si conservano a lungo sulla pianta, che resiste alla verticillosi e al *fusarium*.

1287 POMODORO «Super-Roma V.F.»

Molto coltivato per concentrati, salse o da essiccare, data la polposità, l'intensità del colore, la buccia resistente, gli scarsi semi.

1300 POMODORO «Rio Grande»

Vigoroso, di enorme produttività. Frutti a forma d'uovo, buccia resistente, polpa soda, colore intenso, ideale per pelati e concentrati. Speciale anche per essiccazione: il frutto ben maturo, tagliato e salato, si essicca al sole o al forno e si consuma durante tutto l'inverno, apportando preziose vitamine.

PREZZI UNIFICATI

1 cartoccio	gr. 50	gr. 100	gr. 250	gr. 500	Kg. 1
€ 3,30	€ 20,00	€ 28,00	€ 50,00	€ 70,00	€ 120,00

DETERMINATA



1312

INDETERMINATA



1292

DETERMINATA



1285

DETERMINATA



1287

DETERMINATA



1300

DETERMINATA | I sostegni non sono indispensabili

INDETERMINATA | La pianta necessita di sostegni

INDETERMINATA



1567

POMODORO HYBRID F1 da insalata e da tavola

1567 POMODORO Hybrid F1 «Battito»

(Già Pancho) Frutti di oltre 200 gr. della tipologia Cuore di bue, ben colorati con costolature uniformi; eccellente il sapore e la consistenza della polpa. Ottima vigoria e produzione elevata. Resistenza: ToMV/Va/Vd/Fol (Virus del mosaico del pomodoro, Verticilloso, Fusariosi)

1 cartoccio	50 semi	100 semi	500 semi	1000 semi	2500 semi
€ 6,50	€ 10,80	€ 18,00	€ 75,00	€ 137,00	€ 320,00

1296 POMODORO Hybrid F1 «Indalo»

Pomodoro adatto al mercato fresco. La pianta vigorosa produce grandi foglie che proteggono molto bene i frutti dal sole e riesce a sostenere da 5 a 7 frutti per palco. I frutti del peso di 240 gr. hanno spalle verde scuro e sono di forma leggermente schiacciata.

Resistenze: ToMV/Va/Vd/Fol/Ss/Ma/Mi/Mj (Virus del mosaico del pomodoro, Verticilloso, Fusariosi, Stemfiliosi, Nematodi)

1 cartoccio	100 semi	500 semi	1000 semi	2500 semi	5000 semi
€ 5,20	€ 10,40	€ 30,40	€ 56,00	€ 132,00	€ 250,00

INDETERMINATA



1296

1305 POMODORO Hybrid F1 «Olympe»

(Seme originale francese) Pianta rustica da coltivare sia all'aperto sia a fine autunno sotto tunnel, con sostegni, poco sensibile ai comuni parassiti. Fusto ad internodi corti: ad ogni nodo si sviluppano infiorescenze con 4 o 5 frutti. Una vera cascata di frutti tondi, lisci, del peso di gr. 250/280 cadauno. Resistenze: Va/Vd/Fol/Ma/Mi/Mj (Verticilloso, Fusariosi, Nematodi)

1281 POMODORO Hybrid F1 «Sandor»

(Seme originale americano) Pomodoro a crescita determinata con frutti uniformi dal peso di 200/250 gr. Produzione elevata con la caratteristica LSL (long shelf life) che consente una lunga conservazione. Resistenze: Va/Vd/Ff/Ma/Mi/Mj/Pst (Verticilloso, Cladosporiosi, Nematodi, Pichiettatura batterica)

1282 POMODORO Hybrid F1 «Hobby»

Sapore favoloso dei frutti tondi, uniformi, lisci, collettati, molto resistenti, peso 200 gr., da cogliere sia verde sia maturo. Si conserva a lungo dopo la raccolta ed è indicato anche per il trasporto a grandi distanze. Ciclo da precoce a medio-precoce, con maturazione scalare; molto indicato per il Centro-Nord per semine primaverili-estive. Pianta vigorosa, ben aerata, internodi corti.

PREZZI UNIFICATI

1 cartoccio	gr. 3	gr. 10	gr. 50	gr. 100	gr. 250	gr. 500
€ 7,85	€ 25,00	€ 70,00	€ 320,00	€ 580,00	€ 1320,00	€ 2400,00

INDETERMINATA



1305

INDETERMINATA

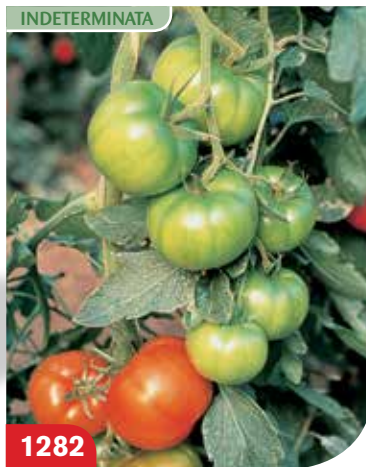

1282

1633 POMODORO Hybrid F1 «Kakao»

Favoloso pomodoro dal colore e sapore eccezionali. Varietà ad accrescimento indeterminato con pianta molto vigorosa e fogliame coprente. Frutto rotondo di colore bruno scuro e colletto verde a maturazione. Si consiglia di raccogliere i frutti ad inizio invaiatura per gustarne le ottime caratteristiche organolettiche. Peso medio dei frutti gr. 120-150. Varietà idonea anche alla coltivazione in serra. Resistenze: HR (alta resistenza) ToMV/Fol:O (Virus del mosaico del pomodoro, Fusariosi).

1 cartoccio	100 semi	500 semi	1000 semi	2500 semi	5000 semi
€ 8,00	€ 13,80	€ 53,00	€ 98,00	€ 230,00	€ 430,00

DETERMINATA



1281

INDETERMINATA



1633

DETERMINATA I sostegni non sono indispensabili

INDETERMINATA La pianta necessita di sostegni

INDETERMINATA



1436

POMODORO HYBRID F1 da insalata e da tavola

1436 POMODORO Hybrid F1 «Borsalina»

Nuovo pomodoro di tipo **Cuore di bue** adatto anche alla coltura in serra. Pianta a crescita indeterminata, frutto piriforme con colletto verde, sodo, con polpa di colore intenso e saporito. Buona omogeneità nella forma, calibro e colorazione per tutta la coltivazione.
Resistenze: Va/Vd (Verticillosi)

1 cartoccio	50 semi	100 semi	500 semi	1000 semi	2500 semi
€ 7,00	€ 11,50	€ 18,50	€ 84,00	€ 152,00	€ 330,00

1288 POMODORO Hybrid F1 «Beefsteak» (Già Beefmaster)

(Seme originale americano) Lasciare solo 5-6 grappoli a fiore e, su ogni grappolo, al massimo due frutti: raggiungeranno facilmente i 380-400 gr. cadauno. Tanta polpa dolce, profumata, carnosa, ben colorita, di squisito sapore. **Eccezionale per insalata.**

1 cartoccio	gr. 3	gr. 10	gr. 50	gr. 100	gr. 250	gr. 500
€ 8,20	€ 26,00	€ 71,00	€ 322,00	€ 585,00	€ 1335,00	€ 2425,00

INDETERMINATA



1288

INDETERMINATA



1630

1630 POMODORO Hybrid F1 «Carson»

Appartiene alla tipologia del pomodoro tondo-liscio, per raccolta a verde. Il suo ciclo è **medio-precocce**. Il suo frutto è di qualità superiore per colore, sapore e consistenza; il suo peso medio è di circa 250 grammi. Sugeriamo di irrigare moderatamente la pianta nella fase iniziale del ciclo e fino al 3°-4° palco allegato, dopodiché aumentare gli apporti idrici e azotati non escludendo il magnesio.

1 cartoccio	50 semi	100 semi	500 semi	1000 semi	2500 semi
€ 9,00	€ 25,00	€ 47,00	€ 215,00	€ 395,00	€ 885,00

1394 POMODORO Hybrid F1 «Reginella»

Splendida varietà a crescita indeterminata della tipologia camone. Questo pomodoro dà il meglio di sé se coltivato in terreni salini con un sapore e consistenza del frutto unici. Pianta vigorosa, internodi corti, ciclo precocissimo, alta produttività, adatta per colture in serra e pieno campo. Frutto rotondo, verde scuro con colletto marcato, rosso vivo a maturazione, peso medio 50-60 gr. Resistenze: HR (alta resistenza) ToMV/ Fol:0,1/Va/Vd (Virus del mosaico del pomodoro, Verticillosi, Fusariosi) ; IR (resistenza media): Ma/Mi/Mj (Nematodi).

1 cart. (25 semi)	50 semi	100 semi	500 semi	1000 semi	2500 semi
€ 8,50	€ 15,00	€ 26,00	€ 115,00	€ 215,00	€ 510,00

1566 POMODORO Hybrid F1 «Montalban»

Pianta vigorosa ciclo medio-precocce, di buona fogliosità che permette una coltivazione in pieno campo. Frutto globoso, dal peso di gr.250/300 molto saporito e molto consistente a maturazione di colore rosso intenso. Il frutto raccolto si conserva anche 10 giorni fuori dal frigorifero. È una delle migliori varietà per l'orto domestico da noi provate.

1 cartoccio	100 semi	500 semi	1000 semi	2500 semi
€ 6,20	€ 8,30	€ 34,00	€ 63,00	€ 149,00

INDETERMINATA



1394

INDETERMINATA



1566

DETERMINATA | I sostegni non sono indispensabili

INDETERMINATA | La pianta necessita di sostegni

INDETERMINATA



1444

POMODORI HYBRID F1 a grappolo

1444 POMODORO Hybrid F1 «Olivade»

Varietà ad accrescimento indeterminato, vigorosa, dotata di elevata capacità di allegagione. Frutto ovale, uniforme, di un bel colore rosso brillante, senza colletto, consistente di ottima conservabilità. Peso medio gr. 90-100, adatta alla coltivazione in serra e pieno campo per raccolta sia a verde che a rosso.

Resistenze HR (alta resistenza): ToMV/Va/Vd/Fol:0/Ff:1-3 (Virus del mosaico del pomodoro, Verticilloso, Fusariosi, Cladosporiosi)

1 cartoccio	50 semi	100 semi	500 semi	1000 semi	2500 semi
€ 5,00	€ 8,00	€ 12,00	€ 49,50	€ 90,00	€ 215,00

1648 POMODORO Hybrid F1 «Kubi»

Pianta determinata di medie dimensioni, sana con fogliame che copre bene i frutti. I frutti hanno una forma squadrata leggermente a pera del peso di 70-80gr. Questa varietà presenta frutti molto consistenti con cavità placentare molto ridotta.

La produzione è abbondante e il ciclo di coltivazione medio precoce. Si adatta bene alla raccolta meccanica.

Resistenze HR (alta resistenza): Va/Vd/Fol:0 (Verticilloso, Fusariosi); IR (resistenza media):Ma/Mi/Mj (Nematodi)

1 cartoccio	100 semi	500 semi	1000 semi	2500 semi	5000 semi
€ 4,50	€ 7,00	€ 21,50	€ 39,00	€ 90,00	€ 173,00

DETERMINATA



1648

1569 POMODORO Hybrid F1 «Console»

Pianta indeterminata, vigorosa, ciclo medio-precoce alta produttività adatta alla serra. Frutti disposti a grappolo color rosso intenso, consistenti peso medio 110/120 gr.

Resistenze HR (alta resistenza): ToMV / Fol:0,1/Va/Vd (Virus del mosaico del pomodoro, Fusariosi, Verticilloso) IR (resistenza media): Ma / Mi / Mj (Nematodi)

1 cartoccio	50 semi	100 semi	500 semi	1000 semi	2500 semi
€ 8,30	€ 14,50	€ 25,30	€ 110,00	€ 200,00	€ 450,00

1649 POMODORO Hybrid F1 «Finez»

Pianta indeterminata, vigorosa, con internodi medio corti. L'allegagione è abbondante e regolare sui palchi. Il Grappolo presenta mediamente 6-8 frutti ovali del peso di 120- 140gr, molto uniformi. Il frutto è caratterizzato dall'aver un colore rosso intenso, un ottima consistenti e un buon sapore. Adatto anche per raccolta da verde e invaio. Ciclo vegetativo medio precoce. FINEZ è consigliato sia per la coltivazione in pieno campo che in serra.

Resistenze HR (alta resistenza): Va/Vd/Fol:0-1/ToMV (Verticilloso, Fusariosi, Virus del mosaico del pomodoro) IR (resistenza media): Ma/Mi/Mj/TYLCV (Nematodi, Virus d. accartocciamento fogliare del pomodoro)

1 cartoccio	50 semi	100 semi	500 semi	1000 semi
€ 7,60	€ 13,80	€ 23,00	€ 104,00	€ 190,00

INDETERMINATA



1569

INDETERMINATA



1649

DETERMINATA



1333

DETERMINATA



1393

INDETERMINATA



1524

INDETERMINATA



1574

POMODORI HYBRID F1 da conserva

1333 POMODORO Hybrid F1 «Super Sarno»

Frutti allungati, polposi e consistenti, rosso fiammante, dal considerevole peso di 150 gr., lunghi 13-15 x 4 cm., di ottima qualità, pronti a 90-95 giorni dal trapianto. Resistenze IR (resistenza media) Va/Vd:1-2 (Verticillosi).

1 cartoccio	100 semi	500 semi	1000 semi	2500 semi
€ 5,40	€ 7,50	€ 27,90	€ 50,65	€ 114,00

1393 POMODORO Hybrid F1 «Massaro»

Pianta vigorosa a sviluppo determinato con maturazione concentrata. I frutti hanno peso medio di gr. 85-95, uniformi, ideali per la produzione del pelato, ma anche per il mercato fresco o per la produzione dello spaccato essiccato. Ciclo culturale medio-precoce, produzione abbondante con frutti di ottimo colore rosso intenso e saporiti. Resistenze IR (resistenza media) TSWV (Virus d. avvizzimento maculato del pomodoro)

1 cartoccio	gr. 3	gr. 10	gr. 50	gr. 100	gr. 250
€ 7,80	€ 24,80	€ 68,00	€ 322,00	€ 615,00	€ 1460,00

1524 POMODORO Hybrid F1 «Supermarzano»

Recente incrocio del famoso pomodoro S. Marzano, da insalata oltre che per conserva! I frutti, dal colletto verde, lunghi circa 12 cm. e del peso di gr. 100 circa, hanno buccia spessa, polpa soda, poco acquosa, di bel colore e di ottimo sapore. La pianta è indeterminata: lasciare due rami per pianta che, su 8 palchi, potrà produrre kg. 4-5 di pomodori. Resistenze HR (alta resistenza) Va/Vd/Fol/ToMV (Verticillosi, Fusariosi, Virus del mosaico del pomodoro).

1 cartoccio	gr. 3	gr. 10	gr. 50	gr. 100	gr. 250	gr. 500
€ 8,50	€ 29,00	€ 80,00	€ 365,00	€ 665,00	€ 1510,00	€ 2750,00

1574 POMODORO Hybrid F1 «Slalom»

(Già Raffaello) Pianta vigorosa indeterminata con internodi corti e molto precoce. Frutto cilindrico lungo 8 cm, Ø 4 cm e peso 120 gr. circa, rosso brillante a maturazione. Ottimo sapore, adatta sia per coltura protetta che a pieno campo con trapianti estivi ed autunnali. Sono da evitare i trapianti precoci da gennaio a marzo. Resistenze IR (resistenza media): Va/Vd/Fol:1/ToMV/Ma/Mi/Mj (Verticillosi, Fusariosi, Virus del mosaico del pomodoro, Nematodi). Una delle prime varietà con elevata tolleranza al marciume apicale.

1 cartoccio	100 semi	500 semi	1000 semi	2500 semi	5000 semi
€ 7,80	€ 13,00	€ 38,50	€ 70,00	€ 166,00	€ 315,00

1539 POMODORO Hybrid F1 «Big Rio 2000»

Pronto a 120 giorni dal trapianto, ottima resistenza a V, FF, N, Bsp; frutti a forma di uovo hanno polpa di ineguagliabile consistenza, colore rosso fiammante a piena maturazione; dolci (4-5 Brix), peso 100 gr. e oltre. Molto produttiva, pregevole sia per l'industria conserviera sia per il consumo fresco, particolarmente adatta a climi umidi.

Varietà davvero eccezionale! Resistenze: Va/Vd/Ff/Ma/Mi/Mj/Pst (Verticillosi, Cladosporiosi, Nematodi, Pichiettatura batterica)

1 cartoccio	gr. 3	gr. 10	gr. 50	gr. 100	gr. 250	gr. 500
€ 8,20	€ 22,70	€ 62,00	€ 280,00	€ 512,00	€ 1160,00	€ 2100,00

DETERMINATA



1539

Foto az. agr. Costanzo Paolino - Platania (Cz)

DETERMINATA | I sostegni non sono indispensabili

INDETERMINATA | La pianta necessita di sostegni

INDETERMINATA



1631

POMODORI HYBRID F1 a grappolo ciliegini

1631 POMODORO Hybrid F1 «Arancino»

Novità assoluta di un bellissimo colore arancio carico. Pianta a portamento indeterminato produce tantissimi grappoli con 8-10 bacche. I frutti pesano mediamente gr. 20 ed hanno un diametro di cm. 3, sono dolcissimi e molto adatti al consumo come insalata ed anche per condire la pasta.

Resistenze: Va/Vd/Fol/ToMV (Verticilloso, Fusariosi, Virus del mosaico del pomodoro)

1 cartoccio (25 semi)	50 semi	100 semi	500 semi	1000 semi
€ 7,60	€ 13,80	€ 23,00	€ 104,00	€ 190,00

1311 POMODORO Hybrid F1 «Pallini»

Novità assoluta tra i pomodori del tipo a "polpapiena". Frutto tondo da 25 gr. (6-8 frutti per grappolo). Colore rosso intenso, a maturazione molto duro e consistente. Tollerà bene la sovraturazione. **Alto contenuto di Licopene.** Grappolo molto uniforme, pianta molto vigorosa di tipo determinato. Ottima tolleranza alle alte e basse temperature, si raccomanda di utilizzare poco azoto nella coltivazione.

Resistenze: Va/Vd/Ff/Pst/Ss/TSWV/ToMV/Ma/Mi/Mj (Verticilloso, Cladosporiosi, Pichiettatura batterica, Virus d. avvizzimento maculato del pomodoro, Virus del mosaico del pomodoro, Nematodi)

1 cartoccio	100 semi	500 semi	1000 semi	2500 semi	5000 semi
€ 4,50	€ 7,00	€ 21,50	€ 39,00	€ 90,00	€ 173,00

1535 POMODORO Hybrid F1 «Pepe»

(Seme originale giapponese) Precocissimo, tipo "ciliegia", dall'abbondantissima, eccezionale produzione: 5-6 palchi con 30-50 frutti dal peso di circa 15 gr. cadauno, dolcissimi (8-10 Brix), tondi. Adatto a ogni tipo di coltura.

Resistenze: Fol:1-2 (Fusariosi)

1 cartoccio (25 semi)	50 semi	100 semi	500 semi	1000 semi	2500 semi
€ 8,00	€ 15,00	€ 25,00	€ 114,00	€ 204,00	€ 480,00

1581 POMODORO Hybrid F1 «Chipano»

In serra e in pieno campo, produce grappoli allungati e regolari di frutti rotondi tipo "ciliegia", peso 20-25 gr., rosso brillante, dolci, di lunga conservabilità. Vigoria media, internodi corti, si coltiva su uno o due steli, necessita di sostegni. Varietà destinata ad avere i favori del mercato professionale senza escludere l'interesse per l'orto familiare.

Resistenze: ToMV/Va/Vd/Fol (Virus del mosaico del pomodoro, Verticilloso, Fusariosi)

1 cartoccio	gr. 3	gr. 10	gr. 50	gr. 100	gr. 250
€ 9,10	€ 48,00	€ 138,00	€ 630,00	€ 1140,00	€ 2600,00

DETERMINATA



1311

INDETERMINATA

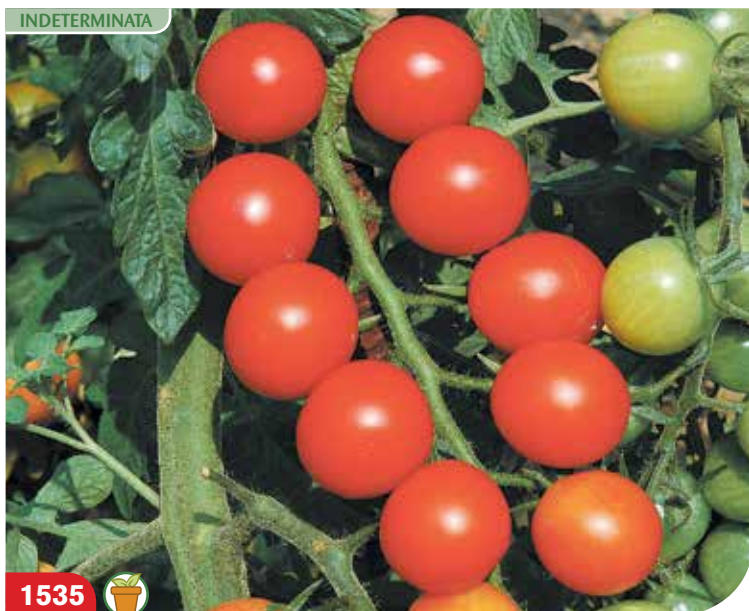

1535

INDETERMINATA



1581



Varietà coltivabile sul balcone-terrazzo

INDETERMINATA



1313

INDETERMINATA



1584



DETERMINATA



1309

POMODORI HYBRID F1 a grappolo ciliegini

1313 POMODORO Hybrid F1 «Gardenberry»

Originale varietà di pomodoro ibrido indeterminato della tipologia Cherry, indicato per coltura in serra, in pieno campo e vaso: una grande novità per forma e sapore. Pianta vigorosa con grappoli ramificati e con frutti di pezzatura uniforme a 15-20 grammi, a forma di fragola, con ottima consistenza e resistenza alle spaccature e con brix elevato. Colore rosso vivo intenso e frutti molto gustosi e dolcissimi.

1 cart. (25 semi)	50 semi	100 semi	500 semi	1000 semi	2500 semi
€ 7,60	€ 13,80	€ 23,00	€ 104,00	€ 190,00	€ 450,00

1584 POMODORO Hybrid F1 «Star Gold»

Pianta di buona vigoria e precocità. Frutto di tipo "ovalino" color giallo oro a maturazione completa, peso gr 20 circa e calibro pari a 20/25 mm. Sapore dolce mai acido produzione molto elevata. Varietà adatta sia alla serra che a pieno campo.

Resistenze HR (alta resistenza) Fol:1-2,/ToMV (Fusariosi, Virus del mosaico del pomodoro).

1 cartoccio	50 semi	100 semi	500 semi	1000 semi	2500 semi
€ 7,50	€ 11,00	€ 18,60	€ 80,00	€ 154,00	€ 365,00

1309 POMODORO Hybrid F1 «Romanita»

Nuovo ibrido di tipo mini-san marzano a pianta determinata. Si distingue per la grande fertilità, la consistenza e l'ottima tolleranza alla sovraturazione, che permette di concentrare e limitare il numero delle raccolte. Ciclo precoce, pianta compatta, fogliame ben coprente, frutti del peso di 20 gr circa con tipica forma allungata, sapore intenso e alto contenuto zuccherino. E' poco sensibile al marciume apicale.

Resistenze HR (alta resistenza) Va / Fol (Verticillosi, Fusariosi).

1 cartoccio	100 semi	500 semi	1000 semi	2500 semi	5000 semi
€ 4,90	€ 7,70	€ 23,60	€ 43,00	€ 99,00	€ 190,00

1443 POMODORO Hybrid F1 «Apero»

Pianta vigorosa ad accrescimento indeterminato. Frutto tipo ciliegino allungato, di colore rosso brillante che tende ad allungarsi, peso medio gr. 20. Sapore eccezionale, varietà adatta sia alla serra che al pieno campo. Resistenze HR (alta resistenza) ToMV/Fol:0/Ff:1-5 (Virus del mosaico del pomodoro, Fusariosi, Cladosporiosi); IR (resistenza media) Ma/Mi/Mj (nematodi).

1 cartoccio (25 semi)	50 semi	100 semi	500 semi	1000 semi
€ 5,50	€ 8,70	€ 14,50	€ 66,00	€ 120,00

INDETERMINATA

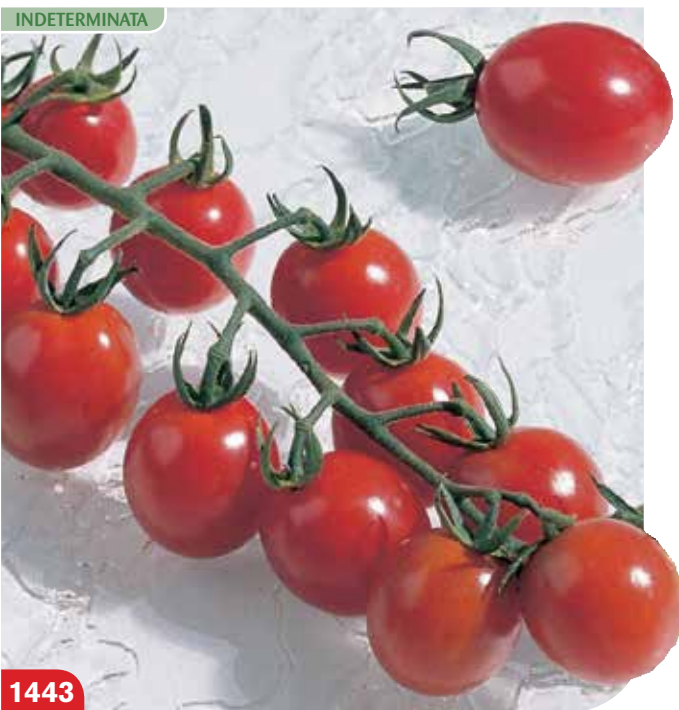

1443

 Varietà coltivabile sul balcone-terrazzo



1297



1298



1638 



1299 



1301 



1302 



1308



1549

PORRI (Famiglia Liliacee)

Semina: in semenzaio al coperto in *gennaio-febbraio*; all'aperto da inizio primavera a *maggio-giugno* secondo il clima. Trapianto. Quando le piantine hanno un diametro di 0,5 cm., in buchette o in solchi profondi circa 15 cm.; si rinalza il terreno intorno alle pianticelle solo quando sono ben attecchite. **Distanze:** tra le file 30 cm., sulla fila 15-20 cm. **Consigli:** dopo il trapianto irrigare con abbondanza. Nella rotazione possono prendere il posto delle patate novelle o dei piselli primaticci. Possono rimanere in pieno campo per tutto l'inverno. **Semi occorrenti:** 2-3 gr. per 1 mq. di semenzaio.

1297 PORRO «De Carentan 2»

Varietà tradizionale, **precoce** a formarsi, tenero, profumato, enorme, resiste ai geli.

1298 PORRO «Gigante de Inverno 2»

Non ha eguali come produttività; nonostante le sue dimensioni è tenero e di sapore delicato. Stelo lungo, forte, cilindrico, resistente ai rigori invernali.

PREZZI UNIFICATI					
1 cartoccio	gr. 50	gr. 100	gr. 250	gr. 500	Kg. 1
€ 2,65	€ 9,70	€ 16,00	€ 31,00	€ 48,00	€ 80,00

1638 PORRO «Atal»

Ottima novità per la **precocità** e per il calibro del fusto che raggiunge facilmente i 30/40 cm. di lunghezza; è di sapore gradevole, delicato e fine. I periodi di raccolta sono: primavera, estate e autunno, mentre quello di semina, a seconda del clima, va da *febbraio* a *maggio*.

1 cartoccio	gr. 50	gr. 100	gr. 250	gr. 500
€ 4,00	€ 33,00	€ 60,00	€ 136,00	€ 250,00

PREZZEMOLI (Famiglia Apiacee/Ombrellifere)

Semina: a dimora, a spaglio o in file da fine inverno, all'aperto, a ottobre, luglio escluso. La germinazione è piuttosto lenta. **Distanze:** tra le file 15-25, sulla fila 5-10 cm. **Consigli:** raccogliere solo le foglie esterne oppure recidere a 1-2 cm. dalla base, dove si formeranno nuove foglioline. **Semi occorrenti:** 70-80 gr. per 100 mq. di terreno.

1299 PREZZEMOLO «Comune 2»

Resiste ai geli. È il più aromatico e profumato.

1301 PREZZEMOLO «Gigante d'Italia»

Detto anche Sellerina, di buon sviluppo e abbondante resa.

1302 PREZZEMOLO «Moss curled 2» (già Riccio verde scuro 2)

Nano, foglie ornamentali crespe, finemente dentellate, di ottimo aroma.

PREZZI UNIFICATI					
1 cartoccio	gr. 50	gr. 100	gr. 250	gr. 500	Kg. 1
€ 1,90	€ 5,20	€ 8,00	€ 13,50	€ 20,00	€ 32,00

RAPE da RADICE (Famiglia Brassicacee/Crucifere)

Semina: scalare, da febbraio a settembre escludendo i mesi più caldi, direttamente a dimora, in file o a spaglio. **Distanze:** tra le file 25-35 cm. e 15 cm. sulla fila per le radici. **Consigli:** coltivare in terreno fresco, irrigabile, non siccitoso. Raccogliere le radici quando sono ancora ben tenere. Le foglie molto giovani possono essere consumate in insalate. **Semi occorrenti:** 60-70 gr. per 100 mq. di terreno.

1308 RAPA «Di Milano a colletto viola»

Semina in terreno fresco, irrigabile, in aprile per il consumo fresco; in estate per raccolto autunno-invernale.

1549 RAPA bianca «Palla di neve»

Radice di media grossezza, polpa bianca. Adatta sia alla coltivazione primaverile sia autunnale. Abbondare in irrigazioni in estate.

PREZZI UNIFICATI					
1 cartoccio	gr. 50	gr. 100	gr. 250	gr. 500	Kg. 1
€ 2,00	€ 6,80	€ 11,40	€ 20,00	€ 27,00	€ 45,00



Varietà coltivabile sul balcone-terrazzo



1577



1315



1317



1319



1320



1322



1359

RAPONZOLO o Raperonzolo (Famiglia Campanulacee)

Classico ortaggio selvatico ricco di principi aromatici, da consumare radice e foglia. Si raccolgono a fine inverno, ancora piccole, e si gustano, insieme alle foglie, in insalata, condendo con aceto di vino preferibilmente caldo e olio. Eccellenti anche in mescolanza con altre tenere erbe selvatiche di fine *inverno-inizio primavera*. **Semina:** per distribuire bene i semi, mescolarli con 20 volte il loro volume di sabbia di fiume asciutta e seminare a spaglio in luoghi freschi in primavera. Comprimere bene il terreno senza ricoprire il seme.

1577 RAPONZOLO o Raperonzolo

Radici tenere, croccanti, bianche, carnose, lunghe 3-8 cm. circa.

1 cartoccio	gr. 3	gr. 10	gr. 50	gr. 100	gr. 250
€ 4,90	€ 10,00	€ 25,00	€ 105,00	€ 180,00	€ 400,00

RAVANELLI o Rapanelli (Famiglia Brassicacee/Crucifere)

Semina: a spaglio o a file, scalare da gennaio a maggio-giugno e di nuovo in settembre. **Distanze:** tra le file 15 cm. e 3-5 cm. sulla fila. **Consigli:** irrigare abbondantemente ed evitare la coltivazione in estate, tranne per le varietà resistenti; preferire terreni sciolti e freschi. Le foglioline tenere possono essere consumate in insalata.

Semi occorrenti: 80 gr. per 100 mq.

1315 RAVANELLO «Rosso tondo precocissimo 2»

Piccolo, scarlatta, sodo, poche foglie; *ottimo anche come aperitivo!*

1317 RAVANELLO «Buonissimo d'Ingegnoli»

Il grande favorito dalla nostra Clientela; rosso a punta bianca.

1319 RAVANELLO «Minowase Summer Cross n.3»

(*Seme originale giapponese*) Tipo asiatico: radice candida, lunga fino a 40 x 5 cm., buccia liscia senza anellature. Polpa tenera, croccante, di gusto delizioso. Seminare a fine estate per raccolto in autunno-inverno.

1320 RAVANELLO «Scarlet Champion»

Radice sferica rosso brillante del diametro di circa 2,5 cm. Le foglie sono assai sviluppate, sicché la radice è ben protetta e si mantiene soda e di gradevole colore.

1322 RAVANELLO «Candela di fuoco»

Pronto in breve tempo, radice lunga 15 cm. circa, rossa, polpa tenera, profumata. Non fare mai mancare l'acqua.

PREZZI UNIFICATI

1 cartoccio	gr. 50	gr. 100	gr. 250	gr. 500	Kg. 1
€ 1,90	€ 5,20	€ 8,00	€ 13,50	€ 20,00	€ 32,00

RAVANELLI o Rapanelli Hybrid F1

1359 RAVANELLO Hybrid F1 «Bacchus»

Radice rotonda color violetto brillante, polpa bianca, fogliame eretto e robusto, molto uniforme. Adatto a culture in serra e pieno campo. Ciclo colturale breve, facilità di raccolta, croccante e saporito.

1356 RAVANELLO MISCUGLIO DI COLORI

Splendido mix di ravanelli dai seguenti colori: tondo rosso, tondo rosso a punta bianca, tondo giallo a polpa bianca, violetto a polpa bianca e tondo bianco. Da oggi le vostre insalate si arricchiranno di sapore e di colore.

PREZZI UNIFICATI

1 cartoccio	gr. 50	gr. 100	gr. 250	gr. 500	Kg. 1
€ 4,90	€ 10,00	€ 17,50	€ 36,00	€ 66,00	€ 122,00



1356

Ordini on-line su www.ingegnoli.com





Varietà coltivabile sul balcone-terrazzo



1327



1341

1327 RAVANELLO «French Breakfast 3»

Tenero, di gradevole gusto, cilindrico, rosso scarlatto e bianco. Radici molto uniformi, assai apprezzate dai buongustai più esigenti. Si coltiva ogni mese dell'anno.

1341 RAVANELLO «Gigante siculo»

Varietà tipicamente estiva, da climi caldi, coltivabile in pieno campo da primavera all'autunno. **Quantità di seme occorrente: 8/10 gr. per 10 mq. di superficie.**

PREZZI UNIFICATI

1 cartoccio	gr. 50	gr. 100	gr. 250	gr. 500	Kg. 1
€ 1,90	€ 5,20	€ 8,00	€ 13,50	€ 20,00	€ 32,00

RUCOLE, Rughette o Roche (Famiglia Brassicacee/Crucifere)

Semina: scalare a dimora, a spaglio o in file da *febbraio* a *ottobre* per avere il prodotto fresco tutto l'anno.

Distanze: tra le file 20-30 cm., diradando sulla fila a 5-10 cm.

Consigli: recidendo le foglie 1 cm. sopra il colletto e bagnando bene si possono avere 4-6 tagli. Adatte a ogni tipo di terreno ben drenato.

Semi occorrenti: 50 gr. per 100 mq.



1326



1629

1326 RUCOLA coltivata

(Eruca sativa): aromatica, delicata, foglie ampie e tenere. Si coltiva in piena aria al Sud tutto l'anno, in inverno al Nord necessita di protezione. Cresce rigogliosa in tutti i terreni purché fertili e senza ristagni d'acqua.

1 cartoccio	gr. 50	gr. 100	gr. 250	gr. 500	Kg. 1
€ 1,90	€ 5,20	€ 8,00	€ 13,50	€ 20,00	€ 32,00

1629 RUCOLA selvatica «Wasabi»

E' una nuova varietà di *Diplotaxis erucoides* a fiore bianco caratterizzata da un particolare gusto piccante e molto aromatico.

Questa novità aggiungerà sapore e particolarità ai vostri piatti oltre a molti effetti positivi alla vostra salute.

1 cartoccio	gr. 10	gr. 30	gr. 50	gr. 100	gr. 250
€ 3,50	€ 11,00	€ 25,00	€ 35,00	€ 58,00	€ 130,00

1328 RUCOLA selvatica (*Diplotaxis tenuifolia*)

Differisce dalla rucola coltivata per le foglie strette, frastagliate, croccanti, e il gusto decisamente forte e piccante. **Perenne** anche al Nord.

1 cartoccio	gr. 50	gr. 100	gr. 250	gr. 500	Kg. 1
€ 2,50	€ 10,50	€ 16,50	€ 36,00	€ 66,00	€ 120,00

1492 RUCOLA selvatica a foglia d'ulivo (*Diplotaxis integrifolia*)

Si differenzia dalla precedente solo per le foglie intere, conservando inalterate le caratteristiche organolettiche della **rucola selvatica**.

1 cartoccio	gr. 50	gr. 100	gr. 250	gr. 500
€ 3,50	€ 19,00	€ 35,00	€ 80,00	€ 145,00



1328



1492

**1329 SCORZOBIANCA «Mammoth» a radice dolce**

Radici lunghe, tenere, senza cuore, si gustano lessate o passate in padella. Le foglie giovani possono essere consumate in insalata con olio, sale, pepe. È un ortaggio salutare con proprietà depurative.

1331 SCORZONERA «Géante noir de Russie»

(già **Gigante di Russia a radice dolce**) Radici tenere, lisce, senza cuore, di sapore gradevolissimo. Si consumano bollite e in altri modi.

PREZZI UNIFICATI

1 cartoccio	gr. 50	gr. 100	gr. 250	gr. 500	Kg. 1
€ 2,50	€ 8,00	€ 13,50	€ 22,00	€ 34,00	€ 57,00



1329



1331



 Varietà coltivabile sul balcone-terrazzo



1332



1334



1335



1340

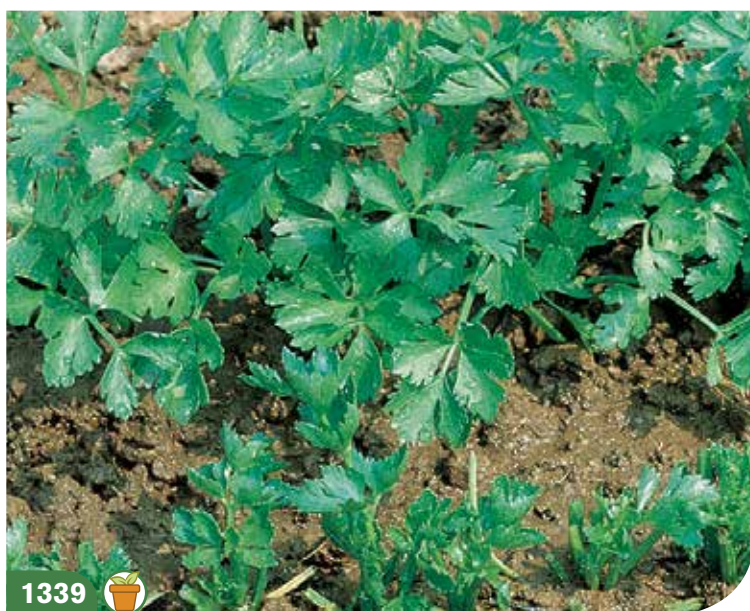

1339



SEDANI (Famiglia Apiacee/Umbrellifere)

Semina: in semenzaio luminoso a fine *inverno-inizio primavera*.
Trapianto: quando le piantine sono alte 10-15 cm., a distanza di circa 40-60 cm. tra le file, 20-30 cm. sulla fila. **Consigli:** alcune varietà imbianchiscono naturalmente, altrimenti rincalzare o avvolgere il cespo con paglia, dopo averlo legato ben asciutto, 20-30 giorni prima della raccolta. Per uso famigliare possono anche essere raccolte solo le coste esterne, secondo necessità, conservando il cespo centrale.
Semi occorrenti: 1,5 gr. per mq. di semenzaio.

1332 SEDANO «Gigante dorato 2» (già Pieno bianco d'Ingegnoli)

Pianta vigorosa, ben formata, fogliame verde scuro. Coste ben piene, erette, larghe e profumate, di naturale imbianchimento. Consumo da *ottobre a marzo*.

1334 SEDANO «d'Elne»

Eretto, coste carnose, cuore pieno, di facile imbianchimento. Non prefiorisce.

1335 SEDANO «Golden Self Blanching 2»

Varietà di gran merito, eretta, colore ben dorato delle coste larghe e serrate. La più adatta alla semina primaverile e al consumo estivo-autunnale.

1340 SEDANO «Plein blanc Pascal»

Vigoroso a coste lunghe, piene, erette. Fogliame verde molto resistente ai freddi. Imbianca rapidamente.

PREZZI UNIFICATI					
1 cartoccio	gr. 50	gr. 100	gr. 250	gr. 500	Kg. 1
€ 3,10	€ 11,50	€ 19,50	€ 31,00	€ 47,00	€ 80,00

1339 SEDANO «Verde da taglio»

Si usano le foglie e i minuti gambi corti, verdi, gradevolissimi. Varietà rustica, resistente ai geli, si può lasciare in pieno campo a lungo. Man mano che si taglia, rivegeta rapidamente.

1 cartoccio	gr. 50	gr. 100	gr. 250	gr. 500	Kg. 1
€ 2,60	€ 8,50	€ 13,50	€ 22,50	€ 36,00	€ 60,00

1338 SEDANO Hybrid F1 «Darklet»

Ibrido a portamento eretto, cespo compatto, di altezza media, a coste piene. Colore delle foglie verde brillante. L'elevata tolleranza alla prefioritura e allo svuotamento, ne consente la raccolta nei periodi più difficili (primavera-estate). L'adattabilità alle diverse situazioni pedo-climatiche, ne fa una varietà diffusamente apprezzata. Ciclo medio-precoce. Resistente a Septoria. **Seme in pillola.**

1 cartoccio	500 semi	1000 semi	2500 semi	5000 semi	10000 semi
€ 6,70	€ 15,40	€ 28,00	€ 66,00	€ 126,00	€ 240,00



1338 SEME PILLOLATO



1348

SEDANO RAPA (Famiglia Apiacee/Umbrellifere)

Si coltiva come il sedano da costa, ma la pianta è più rustica.

Consigli: togliere i getti laterali, non appena si formano, per avere radici ben formate. Irrigare abbondantemente.

Semi occorrenti: 1,5 gr. per mq. di semenzaio.

1348 SEDANO RAPA «di Verona»

Radice relativamente liscia, voluminosa, polpa soda, croccante, profumata. Eccellente ortaggio per il consumo invernale, data la facilità di conservazione; va conservato in luogo fresco e buio dopo averlo privato di foglie e radici. È buono cotto, in purè o fritto, oppure crudo, tagliato sottile o a fiammifero in insalata o maionese.

1 cartoccio	gr. 50	gr. 100	gr. 250	gr. 500	Kg. 1
€ 2,95	€ 10,65	€ 17,70	€ 28,00	€ 43,00	€ 72,00

SPINACI (Famiglia Chenopodiacee)

Semina: a dimora da *febbraio* a *inizio estate*, per il primo raccolto da irrigare abbondantemente. Da fine *agosto* a *settembre* per raccolta *autunno-invernale*. Gli spinaci in genere resistono bene ai freddi non troppo intensi. **Distanze:** tra le file 30 cm., sulle file diradare a 5-10 cm. **Consigli:** è possibile raccogliere di volta in volta solo le foglie esterne, per uso familiare, lasciando crescere il cespo centrale. **Semi occorrenti:** 400-500 gr. per 100 mq. di terreno.



1349

SPINACI HYBRID F1**1349 SPINACIO Hybrid F1 «Symphonie»**

Recentissima varietà a ciclo medio, fogliame di buona consistenza, ampio, liscio, verde brillante. A seconda delle diverse condizioni climatiche si può seminare da gennaio a marzo e di nuovo da *agosto* a *settembre*. Lo consigliamo vivamente!

1352 SPINACIO Hybrid F1 «Melody»

Nuovissima varietà dal fogliame semiboloso verde intenso, ciclo **medio-tardivo**, buona resistenza alla salita a seme. Si può seminare da gennaio a marzo e di nuovo da *agosto* a *settembre-ottobre*, a seconda delle zone climatiche.

PREZZI UNIFICATI

gr. 50	gr. 100	gr. 200	gr. 500	da Kg. 1 a 5 al chilo	da Kg. 6 a 25 al chilo
€ 2,50	€ 4,00	€ 6,70	€ 13,00	€ 21,50	€ 20,80

1354 SPINACIO Hybrid F1 «Spargo»

È un nuovo ibrido a foglia semibolosa molto versatile e coltivabile in tutta Italia. Il ciclo è medio, la pianta ha portamento eretto, la foglia spessa e pesante ha forma tonda allungata e colore verde molto scuro. Al nord si semina dal 1 Aprile al 20 Agosto, al centro dal 1 Febbraio al 30 Maggio e dal 1 Agosto al 30 Settembre, al sud dal 1 Settembre al 31 Marzo. Resistenze: Pfs: 1- 4 (Peronospora).

1 cartoccio	5000 semi	10000 semi	25000 semi	50000 semi
€ 3,50	€ 7,50	€ 13,50	€ 30,00	€ 54,00



1352



1354



1353

1353 SPINACIO «della Nuova Zelanda»

(Tetragonia. Fam. Aizoacee: chiamato anche **Spinacio perenne**). Si semina in buche distanti 70-80 cm., da aprile a giugno. Il seme, prima di essere interrato a 3-4 cm. di profondità, va mantenuto a bagno due giorni. Si colgono le singole foglie senza strappare la pianta che è perenne.

gr. 100	gr. 200	gr. 500	da Kg. 1 a 5 al chilo	da Kg. 6 a 25 al chilo	oltre Kg. 25 al chilo
€ 4,30	€ 6,90	€ 14,40	€ 24,00	€ 23,50	€ 23,00



1343

1343 SPINACIO «Viking»

Può essere seminato in ogni mese dell'anno. Durante i forti calori, infatti, se ben innaffiato non sale a seme; d'inverno sopporta il freddo. Seminare assai rado per l'eccezionale vigore delle foglie.

1345 SPINACIO «Gigante de Inverno»

Foglie verde scuro, ampie e carnose, seminare rado in agosto-settembre per raccolta autunnale e in ottobre per raccolta **febbraio-marzo**.

1346 SPINACIO «Merlo Nero»

Lento a montare a seme. Cespo a portamento eretto, foglie bollose, carnose, verde intenso. Semine primaverili e anche autunnali per la buona resistenza al freddo.

1347 SPINACIO «Viroflay oscura»

Si semina in ogni stagione; seminato in agosto-settembre produce da novembre a dicembre, in modo ineguagliabile per l'ampiezza delle foglie, parzialmente bollose, tenere, carnose, di ottimo sapore, talvolta lunghe fino a 25 cm. Vecchia varietà estremamente vigorosa, sempre molto richiesta.

1355 SPINACIO «America»

Principale dote di questa varietà è la pigrizia nella salita a seme che ne permette la semina in qualsiasi stagione.

1351 SPINACIO «Matador selezione estate d'Ingegnoli»

Seminare rado da febbraio a maggio. È la migliore varietà per il raccolto estivo. Foglie larghe, scure, di rapida crescita.



1345

PREZZI UNIFICATI					
gr. 100	gr. 200	gr. 500	da Kg. 1 a 5 al chilo	da Kg. 6 a 25 al chilo	oltre Kg. 25 al chilo
€ 2,15	€ 3,50	€ 6,60	€ 11,00	€ 10,50	€ 10,00



1351



1346



1347



1355



1497



1358



1642



1520

VALERIANE O SONGINI (Famiglia Valerianacee)

Semina: scalare, all'aperto, da *febbraio-aprile* e da *agosto* a fine autunno, preferibilmente su file distanti 15-20 cm. e a 3-5 cm. sulla fila; si dirada quando le piante hanno 3-4 foglioline. Scegliere un terreno fertile e fresco.

Semi occorrenti: 200-300 gr. per 100 mq. di terreno.

1497 VALERIANA «Verte de Cambrai» (già Louviers a seme piccolo)

Foglie corte, minute, carnose e prelibate, si accompagnano a qualsiasi piatto di carni o formaggi. Molto resistente al freddo.

1358 VALERIANA «d'Olanda a seme grosso»

Rosetta piena, foglie lunghe e gustosissime.

Adatta alla forzatura in serra o lettorino.

È sicuramente una delle varietà dei songini più richiesta e desiderata dai buongustai.

PREZZI UNIFICATI

1 cartoccio	gr. 50	gr. 100	gr. 250	gr. 500	Kg. 1
€ 2,40	€ 8,10	€ 13,50	€ 22,00	€ 34,50	€ 57,00

1642 VALERIANA «Trophy»

Novità assolutamente degna di ogni nota positiva sia per precocità sia per produttività; è in effetti l'ideotipo per qualità.

La foglia tenera e gustosa, molto larga, è di forma arrotondata e di colore verde intenso.

Fra tutte le valeriane è la più verde in assoluto. **Non c'è che provarla!**

1 cartoccio	5000 semi	10000 semi	25000 semi	50000 semi	100000 semi
€ 2,90	€ 8,70	€ 12,90	€ 21,60	€ 36,00	€ 60,00

1520 VALERIANA «Valgros»

Varietà molto produttiva, foglie tenere, ampie, bel colore verde intenso, cuore pieno. Sapore eccellente, rusticità, adattabilità a tutti i terreni fertili e freschi, ne fanno una delle varietà più coltivate sia in pieno campo sia in tunnel, per primizia e il consumo famigliare o i mercati.

1 cartoccio	gr. 50	gr. 100	gr. 250	gr. 500	Kg. 1
€ 2,90	€ 9,50	€ 15,00	€ 31,50	€ 57,00	€ 104,00

ZAFFERANO purissimo in filamenti - Un amico in cucina!

La virtù principale dello zafferano è quella di essere un alimento completamente naturale perché nel ciclo di coltivazione non vengono utilizzate sostanze chimiche. Contiene la vitamina B1 e B2, favorisce la digestione ed è ricco di sostanze antiossidanti.

*(Sufficiente per un risotto alla milanese per 8/10 persone)



codice	1 confezione	a partire da 3 confezioni	a partire da 6 confezioni
70100	gr. 0,5* € 6,00	1 conf. € 5,90	1 conf. € 5,80
70101	gr. 4 € 30,00	1 conf. € 29,00	1 conf. € 28,00
70102	gr. 12 € 65,00	1 conf. € 63,00	1 conf. € 61,00



I bulbi di zafferano (*Crocus Sativus*) sono prenotabili dal mese di maggio con consegna alla metà di luglio. Vedi nostro sito www.ingegnoli.com



Varietà coltivabile sul balcone-terrazzo



1366



1360



1484



1495

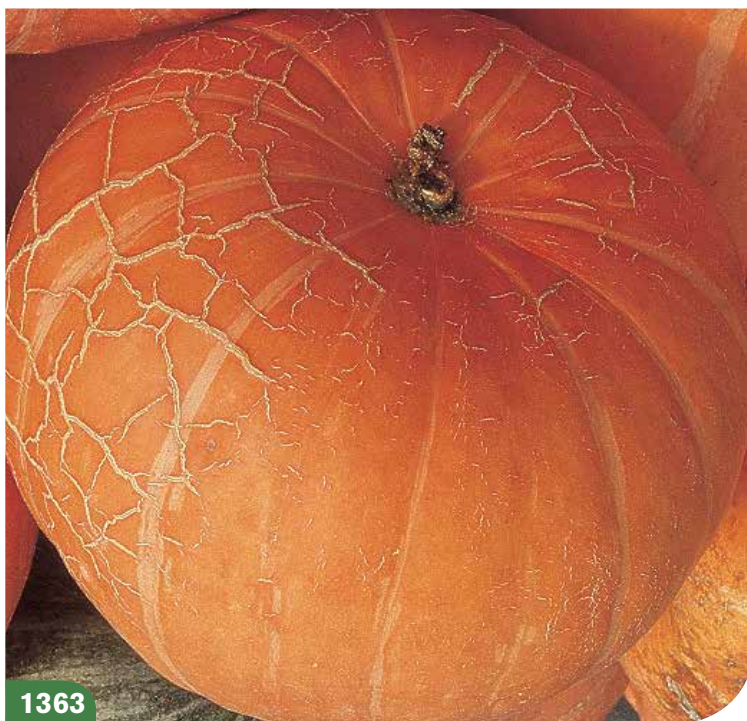

1363

ZUCCHE (Famiglia Cucurbitacee)

Semina: al coperto in febbraio-marzo, 2-3 semi a vasetto per raccolte anticipate; all'aperto in aprile-maggio a dimora, 3-4 semi per buchetta. **Trapianto:** all'aperto in aprile-maggio; lasciare una pianta per buchetta, quando le piante hanno 3-4 foglie. **Distanza:** tra le file m. 2 e m. 1-1,5 sulla fila. **Consigli:** a inizio della coltivazione, spuntare il fusto sopra la terza foglia e i tralci laterali sopra la quarta foglia. Le zucche si colgono con qualche centimetro di gambo e si lasciano asciugare alcuni giorni al sole; possono essere conservate anche per diversi mesi senza deteriorarsi. **Semi occorrenti:** 100 gr. per 100 mq. di terreno.

1360 ZUCCA «Bottiglia»

Produce curiosi frutti che venivano essiccati ed utilizzati dai pellegrini come fiaschette per l'acqua. La forma del frutto può variare anche considerevolmente sia nella linea tozza sia in quella allungata. **Seme di libera impollinazione.**

1 cartoccio	gr. 50	gr. 100	gr. 250	gr. 500	Kg. 1
€ 2,85	€ 10,50	€ 16,75	€ 38,00	€ 69,00	€ 126,00

1366 ZUCCA «Piena di Napoli»

Frutto lungo fino a un metro, verde, che a maturazione ingiallisce. Polpa gialla dolce, tenera, con pochi semi nella parte terminale.

1484 ZUCCA «Verde rampicante»

(*Lagenaria longissima*). Il frutto raggiunge anche due metri di lunghezza, ma è preferibile consumarlo di 30-40 cm. o più corto. Di ottimo sapore, si cucina nei più svariati modi. Da coltivare su pergole, steccati o reti metalliche perché i frutti crescano ben dritti.

1495 ZUCCA «Butternut»

Polpa compatta, gradevolissima, dolcezza appena accennata, facilmente sbucciabile e conservabile fino alla stagione successiva. Frutto color camoscio, lungo 25 x 10 cm. circa.

1363 ZUCCA «Quintale seme giallo»

Schiacciata ai poli, raggiunge dimensioni colossali; polpa gialla, zuccherina, conservabile.

1364 ZUCCA «Marina di Chioggia»

Frutto molto grosso ricoperto di protuberanze; polpa giallo-arancio, spessa, dolce, farinosa, priva di fibrosità, di sapore eccellente. Si conserva tutto l'inverno.

1372 ZUCCHE mangerecce in ricco miscuglio

Ogni forma, colore, sapore, utilizzo, maturazione estiva e autunnale.

PREZZI UNIFICATI					
1 cartoccio	gr. 50	gr. 100	gr. 250	gr. 500	Kg. 1
€ 2,70	€ 10,50	€ 16,80	€ 32,00	€ 57,00	€ 99,00



1364



1372

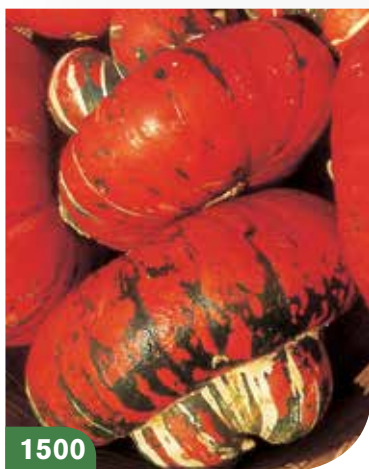

1500



1595



1488



1507



1493



1591



1597

1500 ZUCCA «Turk's Turban» - «Turbante turco»

Frutto di 18 x 18 cm., di dimensione e forma variabile. Colore della scorza che vira dal verde al bianco al rosso. Deliziosa di sapore, viene anche largamente usata come zucca da ornamento; si conserva a lungo.

1595 ZUCCA «Musquée de Provence»

Recentemente introdotta dalla Provenza (Francia), dove viene largamente coltivata sia a livello familiare sia professionale.

Varietà di Cucurbita moscata, vigorosa e produttiva, strisciante.

Frutto appiattito, regolare, buccia marrone-aranciato con vistose solcature. Polpa molto spessa, arancio vivo, di ottima qualità e conservabilità. È anche molto decorativa.

PREZZI UNIFICATI

1 cartoccio	gr. 50	gr. 100	gr. 250	gr. 500	Kg. 1
€ 2,85	€ 10,50	€ 16,75	€ 38,00	€ 69,00	€ 126,00

1488 ZUCCA «Tonda Padana» ('Mongogo' o 'Kumi Kury')

Originaria del Sud America. Riconoscibile per le costolature pronunciate e il peduncolo grosso e legnoso, è molto apprezzata nel Mantovano e nel Cremonese per i tortelli e la mostarda. Vuole molto caldo per portare a maturazione (in 120 giorni circa) i frutti, che sono anche ottimi per zucchini se raccolti teneri. La polpa, arancione, ha un sapore eccellente, come i semi che racchiude, grandi e abbondanti.

1507 ZUCCA «Vegetable spaghetti» - «Spaghetti vegetariani»

L'arte culinaria offre agli appassionati della buona tavola decine di ricette con la zucca. Questa varietà di zucca permette di consumare "spaghetti di zucca" oltremodo dietetici: all'interno appare come un ammasso di spaghetti da gustare come verdura, fredda o calda, con olio e sale o con sugo fumante. I frutti maturi vanno bolliti 40 minuti. Molto facile da coltivare, ha ottima conservabilità fino a circa 2 mesi.

1493 ZUCCA «Beretta Piacentina»

Varietà a ciclo vegetativo tardivo, adatta per la conservazione invernale. I frutti, di grosse dimensioni, sono di forma appiattita con la superficie bugnosa, di colore verde piombo, priva di turbante o appena accennato nella parte inferiore. La polpa, gustosa, di colore giallo grigio, ha un elevato tenore zuccherino, è molto soda, priva di fibrosità.

1591 ZUCCA «Uchiki Kuri»

Varietà proveniente dall'isola di Hokkaido. Frutto tondeggiante, peso medio 1,5 kg., **buccia color rosso-aranciato edibile**, polpa di squisito sapore color giallo intenso. Produzione significativa sia per quantità sia per qualità, apprezzata nell'industria dolciaria per il gusto zuccherino e la bontà senza eguali. Si adatta a ogni tipo di terreno e soprattutto ad ogni clima.

1597 ZUCCA «Rouge vif d'Etampes»

Varietà eccellente di nuova selezione che vi invitiamo a sperimentare; frutto di dimensioni ragguardevoli, appiattito, polpa color arancio, zuccherina, soda e conservabile.

1593 ZUCCA «Violina»

Appartiene alla specie Cucurbita moscata. È una delle migliori varietà a frutto allungato anche perché offre buona resistenza alle malattie; simile a "Butternut" o "Noce di burro", ma con buccia rugosa. Polpa di gradevolissimo sapore, ottima conservabilità.

PREZZI UNIFICATI

1 cartoccio	gr. 50	gr. 100	gr. 250	gr. 500	Kg. 1
€ 2,70	€ 10,50	€ 16,80	€ 32,00	€ 57,00	€ 99,00



1593



Foto: nostro cliente Alpe srl - Santo Stefano di Camastra (Me)

1491

1491 ZUCCA «Atlantic Giant»

La zucca campione del mondo per dimensioni; infatti può crescere sino a raggiungere 1 metro di diametro ed un peso fino a 250 kg!
Frutti enormi con buccia arancio e polpa profumata.
Ciclo culturale dalla semina di 120 giorni; la pianta molto rigogliosa porta fino a 5 frutti. Si consiglia di trapiantare massimo 2-3 piante ogni 10 mq.
È la varietà che vince tutti i concorsi! Anche per Halloween!

1 cartoccio	gr. 20	gr. 50	gr. 100	gr. 250	gr. 500	Kg. 1
€ 4,50	€ 9,60	€ 20,00	€ 33,00	€ 75,00	€ 137,00	€ 250,00

ZUCCHE HYBRID F1

1487 ZUCCA Hybrid F1 «Iron Cap»

Ibrido tardivo, vigoroso e molto produttivo. I frutti verde scuro, costolati, screziati, di forma quasi tonda, schiacciati ai poli, si conservano a lungo e sono molto resistenti alle elevate temperature. La polpa è molto dolce e gradevole.

La pianta ha un tralcio spesso e vigoroso, portamento espanso e non si cima perché i fiori femminili si formano ogni 5/7 nodi sulle branche laterali. Questa zucca non produce abbastanza polline, perciò si consiglia di intercalare ogni dieci piante di "IRON CAP" una pianta di "Butternut" con funzione impollinante; esse fioriscono contemporaneamente anche se "Butternut" matura più precocemente.

1 cartoccio	gr. 10	gr. 50	gr. 100	gr. 250	gr. 500	Kg. 1
€ 7,95	€ 18,60	€ 72,00	€ 132,00	€ 300,00	€ 549,00	€ 998,00

1499 ZUCCA Hybrid F1 «Super Delite»

I frutti si ingrossano e riempiono facilmente, peso 1,8-2 kg. a maturazione completa; polpa spessa, molto dolce, delizioso sapore in particolare eccellente se candita. Ottima ed elevata produzione.

1 cartoccio	gr. 10	gr. 50	gr. 100	gr. 250	gr. 500	Kg. 1
€ 7,80	€ 14,50	€ 43,50	€ 77,00	€ 175,00	€ 319,00	€ 580,00



1487

1486 ZUCCA Hybrid F1 «Jack of All Trades»

La zucca di Halloween! Anche voi potrete utilizzare queste zucche per la festa di Halloween, come vuole la tradizione americana, per il divertimento di grandi e piccini; scavando e intagliando la zucca otterrete una maschera all'interno della quale inserire una candela accesa. Zucca perfetta, globulare di cm. 26 x 26 e del peso di 8-9 kg., scorza rossoarancio dorato, polpa giallo-chiaro, pronta a 95 giorni dal trapianto. La pianta è del tipo semirampicante.

1 cartoccio	100 semi	500 semi	1000 semi	2500 semi	5000 semi
€ 7,00	€ 15,80	€ 66,00	€ 120,00	€ 285,00	€ 540,00



1486



1499



1373



1374



1378



1380



1384



1385



1635



1369

ZUCCHINI A CESPUGLIO (Famiglia Cucurbitacee)

Semina: al coperto in febbraio-marzo, 2-3 semi a vasetto per raccolte anticipate. All'aperto, a dimora, in aprile-maggio 3-4 semi per buchetta. Non germogliano se la temperatura del terreno non si avvicina ai 20 °C circa.

Trapianto: all'aperto in aprile-maggio, diradare lasciando una pianta per buchetta quando le piante hanno 3-4 foglie.

Distanze: tra le file m. 1-1,5, sulla fila m. 0,8-1.

Consigli: irrigare abbondantemente, altrimenti si formano prevalentemente fiori maschili. Raccogliere quotidianamente o ogni 2-3 giorni quando il fiore all'apice del frutto inizia a chiudersi. Più il frutto ingrandisce, più perde il gusto caratteristico. Coltivare in terreno molto ricco di materia organica e non coltivare dopo Solanacee o piante della stessa famiglia delle cucurbitacee.

Semi occorrenti: 50-60 gr. per 100 mq. di terreno.

1373 ZUCCHINO Nano Verde di Milano (Migliorato d'Ingegnoli)

Tradizionale varietà produttiva, buccia verde scuro, pochi semi, frutto cilindrico lungo 18-20 cm.

1374 ZUCCHINO «Striato d'Italia»

Tra i più coltivati per primizia; frutti lunghi 20-22 cm., verdi, con striature più chiare.

1378 ZUCCHINO «Tondo chiaro di Nizza»

Precoce, dolcissimo e fondente, si raccoglie poco più piccolo di una palla da tennis.

1380 ZUCCHINO «Striato pugliese»

Polpa soda, frutti lunghi 15-18 cm. a buccia striata e di forma perfetta.

1384 ZUCCHINO «di Faenza»

Varietà tradizionale con frutti verde-chiaro, dolci, corti e clavati, polpa di ottimo sapore.

PREZZI UNIFICATI

1 cartoccio	gr. 50	gr. 100	gr. 250	gr. 500	Kg. 1
€ 2,50	€ 7,30	€ 12,00	€ 18,70	€ 26,00	€ 40,00

1385 ZUCCHINO «Genovese»

È un'ottima selezione del noto zucchini genovese **precoce** (giorni 45 dal trapianto) il cui frutto è di forma cilindrica e di lunghezza cm. 20/21. Il colore della buccia è verde molto chiaro e il sapore dolcissimo. Ottima produzione di frutti e anche di fiori.

1 cartoccio	gr. 50	gr. 100	gr. 250	gr. 500	Kg. 1
€ 2,70	€ 7,50	€ 13,50	€ 21,60	€ 36,00	€ 60,00

1635 ZUCCHINO «Disco» (già Early White Scallop)

La pianta produce molti fiori femminili, da qui i frutti di colore bianco crema dalla forma appiattita con una corona periferica assai pronunciata, simili a dischi volanti in miniatura, che raggiungono, il peso di circa gr. 600; la polpa è fine e consistente. I giovani frutti hanno un leggero retrogusto di carciofo. Le piante sono rustiche offrono una buona resistenza alle principali malattie.

1 cartoccio	gr. 50	gr. 100	gr. 250	gr. 500	Kg. 1
€ 2,60	€ 7,40	€ 13,00	€ 20,00	€ 27,00	€ 45,00

ZUCCHINO RAMPICANTE (Famiglia Cucurbitacee)

1369 ZUCCHINO «Tromboncino d'Albenga»

Si coltiva come gli altri zucchini, ma addossato a reti o sostegni alti 150-180 cm si raccoglie quando il frutto è lungo 20-30 cm. circa ed è al massimo della bontà; quando il frutto è lungo 15-20 cm. può anche essere consumato crudo. I frutti maturano scalaramente per tutta l'estate, consentendo il consumo e la vendita per un lungo periodo, e sono di ineguagliabile dolcezza e tenerezza.

1 cartoccio	gr. 50	gr. 100	gr. 250	gr. 500	Kg. 1
€ 2,90	€ 9,90	€ 16,70	€ 27,50	€ 46,50	€ 85,00



1377



1386



1388



1367



1375



1368

ZUCCHINI A CESPUGLIO HYBRID F1

1377 ZUCCHINO Hybrid F1 «Ambassador»

Piante dalla fioritura incessante, compatte, da coltivare a 80 cm. di distanza l'una dall'altra. Pianta di straordinaria produttività e **precocità**: in 50 giorni matura i primi frutti lunghi 20-22 cm., regolarissimi, verde scuro. La polpa è bianca e dolce.

1386 ZUCCHINO Hybrid F1 «Diamant»

A 50 giorni raccoglierete i primi frutti! Pianta compatta da piantare a distanza di m. 0,9-1; fruttifica anche in tunnel, serra o in pieno campo, con frutti lunghi 18-20 cm. di un bel verde e di facile raccolta. Produzione continua per 45-50 giorni.

1388 ZUCCHINO Hybrid F1 «Storr's Green»

Il più **precoce** e apprezzato per primizia: i frutti sono pronti al consumo in circa 47- 48 giorni dalla nascita! Buccia fondente e scura, polpa dolce con pochissimi semi.

PREZZI UNIFICATI

1 cartoccio	gr. 50	gr. 100	gr. 250	gr. 500	Kg. 1
€ 5,90	€ 14,50	€ 24,35	€ 55,00	€ 99,00	€ 182,00

1367 ZUCCHINO Hybrid F1 «Elite»

Pianta a portamento compatto, vigorosa, che produce frutti perfettamente cilindrici di colore verde-medio di ottimo sapore, che resistono bene ai trasporti. È varietà assai produttiva, adatta anche alla coltura in serra.

1 cartoccio	100 semi	500 semi	1000 semi	2500 semi
€ 5,90	€ 12,10	€ 57,00	€ 99,00	€ 235,00

1375 ZUCCHINO Hybrid F1 «Gold Rush»

Resistente alle malattie; in 50 giorni la pianta matura copiosissimi frutti giallo-oro con buccia quasi inesistente, la polpa è priva di fibrosità, consistente e dal gusto eccellente, buono anche crudo.

1 cartoccio	gr. 50	gr. 100	gr. 250	gr. 500	Kg. 1
€ 6,35	€ 23,80	€ 40,00	€ 90,00	€ 165,00	€ 300,00

1368 ZUCCHINO Hybrid F1 «Adriana»

Varietà per l'orto ed il pieno campo pianta molto rustica e produttiva. Frutti cilindrici, lucidi, brillanti e d'alta qualità. Colore verde molto scuro. Resistenze IR (resistenza media) ZYMV/WMV/Px (Virus del mosaico giallo dello zucchini, Virus del mosaico dell'anguria, Oidio)

1 cartoccio	100 semi	500 semi	1000 semi	2500 semi
€ 7,80	€ 25,60	€ 116,00	€ 212,00	€ 500,00

1387 ZUCCHINO Hybrid F1 «Sofia»

Varietà di grande successo colturale, in quanto tollera assai bene in pieno campo i principali virus; pianta **precocissima**, vigorosa, che produce innumerevoli frutti allungati. Resistenze: ZYMV/WMV1-2 (Virus del mosaico giallo dello zucchini, Virus del mosaico dell'anguria)

1 cartoccio	100 semi	500 semi	1000 semi	2500 semi
€ 6,50	€ 18,00	€ 80,00	€ 145,00	€ 340,00

Foto A:
frutto in piena
maturazione,
sano e integro.

Foto B:
a sinistra la
varietà Sofia
che ha resistito
all'attacco di
virosi rispetto
alla varietà
a destra,
distrutta dal
virus.



1387

 Varietà coltivabile sul balcone-terrazzo



1506



1530



1516



1578



1575



1590

ZUCCHINI A CESPUGLIO HYBRID F1 (segue)

1506 ZUCCHINO Hybrid F1 «Clarita»

Fruttifica a 50 giorni dalla semina. Pianta compatta con ottima copertura dei frutti dolci, fondenti, verde chiaro, da cogliere a 15-16 cm. di lunghezza.

1530 ZUCCHINO Hybrid F1 «Top Kapi»

Nuovo ibrido, interessantissimo, produce incessantemente frutti molto uniformi, verde chiaro brillante, lunghi 14-16 cm., dalla polpa bianca, squisita, delicata, croccante e dolce. La pianta è compatta ed eretta, di medio vigore. Ciclo vegetativo di 51 giorni. Nel periodo estivo raggiunge livelli produttivi superiori alla media.

1516 ZUCCHINO Hybrid F1 «President»

Tra i più coltivati per l'alta produttività e la notevole precocità, si adatta perfettamente alla coltivazione in serra. Produce frutti cilindrici medio-lunghi, uniformi, di colore verde brillante. La polpa è di sapore squisito, soda e consistente anche a completa maturazione.

1578 ZUCCHINO Hybrid F1 «Cesare» (già Romano)

A fiore persistente. Pianta compatta a internodi corti, foglie palmate poco frastagliate. Il fiore ha una attaccatura sul frutto tale da permettere il mantenimento della freschezza a lungo. Frutti cilindrici, verde scuro con costolature verde chiaro, lunghi 17-18 cm.

PREZZI UNIFICATI					
1 cartoccio	gr. 20	gr. 50	gr. 100	gr. 250	Kg. 1
€ 6,35	€ 13,00	€ 24,00	€ 43,00	€ 99,00	€ 180,00 € 310,00

1575 ZUCCHINO Hybrid F1 «Albatros»

A fiore persistente (tipo Sarzanese). Pianta a ciclo vegetativo precoce, vigorosa, con internodi brevi e foglie raccolte, portamento ad alberello, adatta anche per coltura protetta. Il fiore è molto voluminoso, carnoso, ben attaccato al frutto, il picciolo è allungato e il frutto è di forma cilindrica, pesa circa 120 gr. ed è lungo circa 20 cm. con costolature appena accennate, color verde chiaro con leggera maculature.

1590 ZUCCHINO Hybrid F1 «Gabbiano»

A fiore persistente (tipo Genovese). Adatto a coltura protetta o in pieno campo, sia per produzione di primo sia di secondo raccolto. Il ciclo vegetativo è precoce, la pianta è mediamente vigorosa, portamento semieretto, foglie di media grandezza, palmate, maculate, verde-grigio. Frutto dal picciolo allungato, cilindrico, lungo 20-22 cm., peso medio 120- 140 gr., verde molto chiaro, marezze biancastre e costolature appena accennate dello stesso colore.

PREZZI UNIFICATI					
1 cartoccio	gr. 50	gr. 100	gr. 250	gr. 500	Kg. 1
€ 6,00	€ 17,50	€ 32,00	€ 72,00	€ 130,00	€ 240,00

1585 ZUCCHINO Hybrid F1 «Round Beauty»

Frutto simile al "Tondo chiaro di Nizza" (art. 378), ma più precoce e più uniforme nella produzione, abbondante e qualitativamente superiore a ogni aspettativa. Da cogliere quando le dimensioni del frutto sono poco meno di una palla da tennis.

1 cartoccio	gr. 50	gr. 100	gr. 250	gr. 500	Kg. 1
€ 5,20	€ 14,00	€ 21,60	€ 47,50	€ 77,00	€ 139,00



1585 

Minicartocci. Sementi da orto Hybrid F1.

Sono confezioni create per diffondere maggiormente le ormai affermate **sementi da orto Hybrid F1** che consentono una **produzione più sana, più regolare, più abbondante**. Tali confezioni contengono la giusta quantità di seme per un piccolo orto, onde evitare sprechi o rimanenze e impiegare seme fresco tutti gli anni; sono state realizzate **esclusivamente** per le varietà superselezionate sotto elencate, le cui descrizioni ed illustrazioni sono riportate nelle pagine del presente catalogo indicate tra parentesi.

ANGURIE (vedi a pag. 7)

- 1451M - Marbella
- 1529M - Yellow Cutie
- 1532M - Crimson Giant



CAROTE (vedi a pag. 12)

- 1032M - Nandor
- 1039M - Deep Purple
- 1045M - Yellow Bunch
- 1485M - Phoenix

CAVOLFIORI (vedi a pag. 15)

- 1059M - Snow Prince
- 1066M - Snow Crown
- 1067M - Cheddar
- 1645M - Navona



CAVOLO BROCCOLO (vedi a pag. 16)

- 1511M - Cumbal
- 1513M - Santee
- 1599M - Packman

CAVOLO DI BRUXELLES (vedi a pag. 18)

- 1070M - Diablo

CAVOLI CAPPUCCI (vedi a pag. 17)

- 1049M - Green Express
- 1050M - Farao
- 1477M - KK Cross

CAVOLI VERZA (vedi a pag. 19)

- 1057M - Wirosa
- 1419M - Savoy King
- 1421M - Famosa



CETRIOLI (vedi a pag. 22)

- 1125M - Zircon
- 1522M - Sweet Crunch
- 1523M - Summer Dance
- 1592M - Dasher

CIPOLLE (vedi a pag. 28 e 29)

- 1471M - Sabi
- 1472M - Copper Ball

FINOCCHI (vedi a pag. 39)

- 1555M - Carmo
- 1637M - Bellotto

MELANZANE (vedi a pag. 47)

- 1489M - Morella
- 1512M - Birgah
- 1588M - Galine



MELONI (vedi a pag. 50)

- 1242M - Pepito
- 1243M - Green Star
- 1533M - Galoubet
- 1546M - Italice

PEPERONI (vedi a pag. 53 e 54)

- 1251M - Jolly Rosso
- 1259M - Jolly Giallo
- 1425M - Lamuyo
- 1537M - Hytower
- 1586M - Fuoco Giallo



POMODORI

(vedi da pag. 64 a 69)

- 1281M - Sandor
- 1282M - Hobby
- 1288M - Beefsteak
- 1296M - Indalo
- 1305M - Olympe
- 1309M - Romanita
- 1311M - Pallini
- 1333M - Super Sarno
- 1393M - Massaro
- 1443M - Aperto
- 1444M - Olivade
- 1483M - Miroo
- 1524M - Supermarzano
- 1535M - Pepe
- 1539M - Big Rio 2000
- 1566M - Montalban
- 1567M - Battito
- 1574M - Slalom
- 1581M - Chipano
- 1584M - Star Gold
- 1633M - Kakao



SEDANI (vedi a pag. 73)

- 1338M - Darklet



ZUCCHE (vedi a pag. 79)

- 1486M - Jack of All Trades
- 1487M - Iron cap
- 1499M - Super Delite

ZUCCHINI (v. a pag. 81 e 82)

- 1367M - Elite
- 1368M - Adriana
- 1375M - Gold Rush
- 1377M - Ambassador
- 1386M - Diamant
- 1387M - Sofia
- 1506M - Clarita
- 1516M - President
- 1530M - Top Kapi
- 1575M - Albatros
- 1578M - Cesare
- 1585M - Round Beauty



30 SPECIALITÀ cod 10000 di sementi da orto Ingegnoli

al prezzo eccezionale di € 52,00*

Imballo e spedizione compresi. Questa offerta, per la quale non è prevista alcuna sostituzione, del valore commerciale di circa € 80,00, comprende un cartoccio delle specie sotto elencate

Anguria Crimson Sweet	(art. 1448 v. pag. 7)
Basilico Italiano Classico	(art. 1025 v. pag. 10)
Carota Ingegnoli	(art. 1043 v. pag. 13)
Cavolfiore palla di neve	(art. 1061 v. pag. 14)
Cetriolo Ingegnoli	(art. 1122 v. pag. 21)
Cicoria rossa di Verona	(art. 1092 v. pag. 23)
Cicoria Indivia Ingegnoli	(art. 1202 v. pag. 26)
Cicoria Scarola Ingegnoli	(art. 1107 v. pag. 26)
Cipolla Tropea lunga	(art. 1119 v. pag. 30)
Cipolla bianca Ingegnoli	(art. 1113 v. pag. 29)
Fagiolo nano Clarion (già Allure) gr. 50	(art. 1161 v. pag. 32)
Fagiolo nano borlotto gr. 50	(art. 1187 v. pag. 36)
Fagiolo rampicante Bingo gr. 50	(art. 1551 v. pag. 37)
Fava gigante gr. 100	(art. 1189 v. pag. 38)
Finocchio Bianco extra (Colossale Ingegnoli)	(art. 1193 v. pag. 39)
Lattuga a cappuccio	(art. 1481 v. pag. 40)
Lattuga Brasiliana	(art. 1501 v. pag. 40)
Lattuga da taglio	(art. 1217 v. pag. 44)
Melone miscuglio	(art. 1245 v. pag. 49)
Peperone corno giallo-rosso	(art. 1267 v. pag. 52)
Peperoncino piccante	(art. 1262 v. pag. 56)
Pisello nano gr. 50	(art. 1276 v. pag. 58)
Pisello semi-rampicante Rondo gr. 50	(art. 1502 v. pag. 59)
Pomodoro Ingegnoli gigante liscio	(art. 1289 v. pag. 60)
Pomodoro da salsa	(art. 1300 v. pag. 63)
Pomodoro S. Marzano	(art. 1292 v. pag. 63)
Ravanello Ingegnoli	(art. 1317 v. pag. 71)
Spinacio gigante d'Inverno gr. 50	(art. 1345 v. pag. 75)
Zucca Marina di Chioggia	(art. 1364 v. pag. 77)
Zucchini Ingegnoli	(art. 1373 v. pag. 80)

*Al netto di qualsiasi altro sconto

Essiccatori per frutta, ortaggi e funghi

Biosec con motore elettronico dotato del nuovissimo sistema Dryset Pro, un modo tutto nuovo di pensare l'essiccazione. Sette programmi per i più diversi prodotti, cinque temperature manuali, l'esclusiva funzione di mantenimento, un display luminoso che vi comunica in ogni istante la temperatura di esercizio. Con Biosec i sapori di frutta, ortaggi, funghi ed erbe si preservano intatti; i prodotti si conservano a lungo nel loro momento migliore e si possono poi consumare per tutto l'anno. Perfetto per chi ha un orto o un frutteto, Biosec di godere tutto l'anno di gustose primizie. Nuovo motore disponibile su tutti i modelli.



BIOSEC DOMUS

Tunnel realizzato in solida e speciale resina per alimenti con 5 o 10 cestelli in resina.

57505 € 192,00

tunnel L. cm 45 con 5 cestelli in resina

57500 € 245,00

tunnel L. cm 82 con 10 cestelli in resina

BIOSEC SILVER

Tunnel realizzato in acciaio inox, dotato di 5 o 10 cestelli in resina.

57005 € 294,00

tunnel L. cm 45 con 5 cestelli in resina

57510 € 372,00

tunnel L. cm 82 con 10 cestelli in resina



PREZZI UNIFICATI

1 minicartoccio

€ 3,95



10086 mt. 5
10087 mt. 10

Basilico italiano classico

Varietà dalle foglie lanceolate di un bel verde intenso e dal profumo inconfondibile da associare ai piatti più tipici.



10068 mt. 5
10069 mt. 10

Basilico a foglia di lattuga

O «Napoletano». Le foglie sono larghe, bollose e profumatissime. Ottimo per condimenti, conserve, per l'essiccamento, per l'inverno.



10050 mt. 5
10051 mt. 10

Bieta verde a costa argentata

Le foglie verde scuro sono ampie, spesse e bollose. La costa, bianca e lucente, è larga e carnosa. È una varietà medio-tardiva.

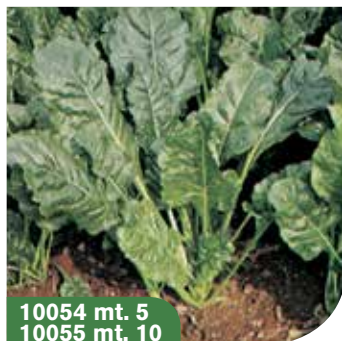

10054 mt. 5
10055 mt. 10

Bieta liscia verde da taglio o erbette

Si semina in *aprile-maggio* e anche in *luglio-agosto* e si consumano le foglie come gli spinaci.



10052 mt. 5
10053 mt. 10

Carota mezza lunga Nantes

La radice è liscia, di colore intenso, senza cuore, di forma perfettamente cilindrica a punta ottusa.

La precocità è media.



10070 mt. 5
10071 mt. 10

Carota lunga cilindrica d'Ingegnoli

Varietà di grande resa sia per quantità sia per qualità. Cuore ridottissimo e di ottimo sapore.

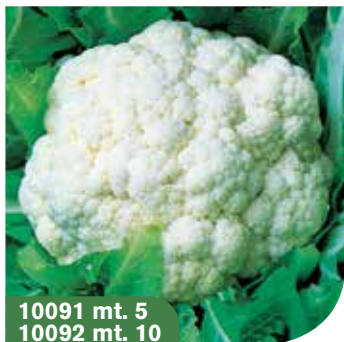

10091 mt. 5
10092 mt. 10

Cavolfiore palla di neve precocissimo

Palla compatta, bianchissima, con fogliame poco sviluppatto. Maturazione ottobre-novembre.



10093 mt. 5
10094 mt. 10

Cavolo cappuccio Roem van Enkhuizen 2

Internamente bianco. Si semina in primavera per raccolto estivo e in estate per raccolto nell'autunno-inverno.

Oggi seminare con le sementi a nastro è semplicissimo!

Sono nastri di carta leggerissima e biodegradabile lunghi mt. 5/10 che racchiudono, a distanze predeterminate e regolari, sementi di ortaggi ad alta facoltà germinativa disponibili nelle varietà selezionate qui illustrate.

I nastri posti nel terreno umido, sciogliendosi completamente, senza creare alcun ostacolo alla germinazione, collocano il seme nella posizione voluta e alla corretta profondità. Inoltre assorbendo l'acqua del terreno favoriscono la giusta umidificazione del seme.

COME IMPIEGARE I NASTRI:

- tracciare dei solchi di cm. 1-1,5 di profondità alle distanze volute
- distendere il nastro nel solco e ricoprirlo con la terra di riporto
- effettuare una leggera rullatura e innaffiare bene.

I VANTAGGI DEI NASTRI:

- la semina è più semplice e più rapida
- non è necessaria la seminatrice
- non vi è spreco di seme
- il seme non rotola e non si disperde
- le file risultano più uniformi
- l'aspetto dell' orto sarà ordinato
- tutte le operazioni (dai trattamenti alla raccolta) sono facilitate.

PREZZI UNIFICATI

1 confezione da metri 5	1 confezione da metri 10
€ 2,95	€ 5,20

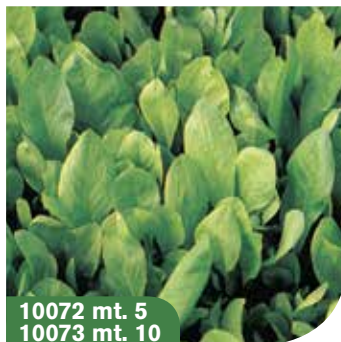
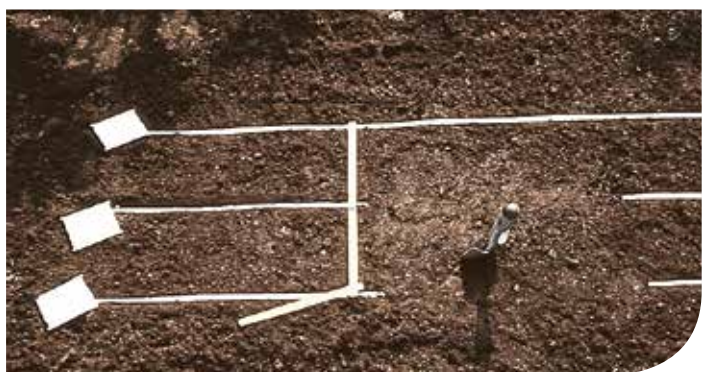

10072 mt. 5
10073 mt. 10

Cicoria da taglio biondissima di Trieste

La raccolta si effettua recidendo le foglie, al piede; dopo il taglio, rivegeta continuamente. È tenera e saporita.

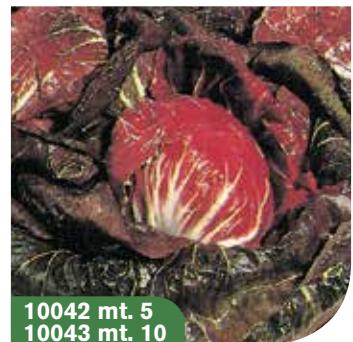

10042 mt. 5
10043 mt. 10

Cicoria a palla di fuoco rossa

Selezione semiprecoce per semine estive (*giugno-luglio*); resistente alla salita a seme, produce cappucci pesanti, ben serrati e uniformi.



10026 mt. 5
10027 mt. 10

Cicoria scarola «Gigante degli ortolani»
Raggiunge un diametro di 40 cm. Le foglie interne imbiancano naturalmente. Semine estive, raccolto autunnale e invernale.



10074 mt. 5
10075 mt. 10

Cicoria selvatica da campo
È praticamente perenne; si recidono le foglie quasi a livello del terreno e dopo il taglio le piante rivegetano rapidamente.



10095 mt. 5
10096 mt. 10

Cicoria variegata di Lusina
Il ciclo culturale è di 70 giorni e la fase di crescita è simile a quella delle cicorie rosse tipo Cicoria a palla di fuoco rossa.



10080 mt. 5
10081 mt. 10

Cipolla bianca gigante d'Ingegnoli
Bulbo grossissimo, tondo, dolce, con pelle bianca argentea. Si semina da febbraio a marzo e si raccoglie in agosto.



10097 mt. 5
10098 mt. 10

Cipolla rossa lunga di Firenze
Di rapidissimo sviluppo, polpa dolce; si semina in primavera. Si raccoglie fra le prime per il consumo estivo. Indicata per tutti i climi.

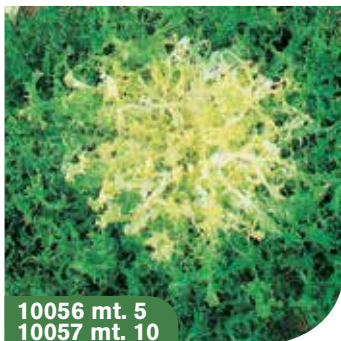

10056 mt. 5
10057 mt. 10

Indivia di Pancalieri
Selezione a costa bianca con cespi voluminosi a cuore bianco e foglie molto lunghe che la rendono idonea alla legatura.

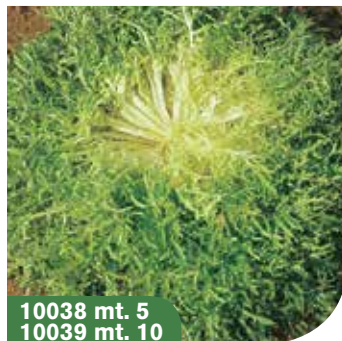

10038 mt. 5
10039 mt. 10

Indivia ricciutissima d'Ingegnoli
Varietà a foglie minute e tenere dal cuore pieno e dorato. Seminare da marzo (tunnel) ad agosto.



10044 mt. 5
10045 mt. 10

Lattuga Regina dei Ghiacci
Foglie esterne ondulate, frastagliate e croccanti, che proteggono dalle scottature un cappuccio ben serrato. È varietà a seme nero.



10058 mt. 5
10059 mt. 10

Lattuga estiva di Kagran
Ottima varietà adatta per tutte le stagioni, soprattutto per l'estate, perché non monta a seme; i grossi cespi raggiungono i 350 grammi.



10082 mt. 5
10083 mt. 10

Lattuga a cespo da taglio Lollo rossa
Foglie finemente arricciate, tenere e croccanti, di un particolare rosso acceso con sfumature verdi.

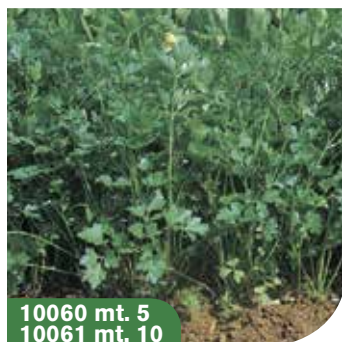

10060 mt. 5
10061 mt. 10

Prezzemolo comune
Varietà che si distingue per la sua rusticità e produttività. Produce una abbondante massa fogliare di colore intenso e molto profumata.

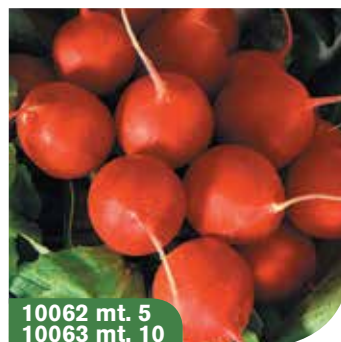

10062 mt. 5
10063 mt. 10

Ravanello Saxa
Selezione precoce, ideale alla forzatura in serra. Radici tonde, uniformi, rosso intenso, resistenti alla spaccatura e allo svuotamento.



10046 mt. 5
10047 mt. 10

Rucola coltivata
Pianta con foglie a rosetta molto frastagliate e dal sapore gradevole. Si raccoglie recidendo le foglie a 8-10 cm.; dopo il taglio rivegeta rapidamente.



10066 mt. 5
10067 mt. 10

Sedano dorato d'Asti
Eretto, alto con coste larghe, carnose, ben piene, di un bel colore dorato. Uno dei più adatti per la semina primaverile; raccolto estivo-autunnale.



10064 mt. 5
10065 mt. 10

Spinacio gigante de Inverno
Varietà molto rustica adatta alla raccolta invernale. Le piante sono vigorose e portano foglie ampie, carnose, di colore intenso.



10084 mt. 5
10085 mt. 10

Valeriana Valgros
Varietà molto produttiva per primizia dalle foglie tenere, ampie, di un bel colore verde intenso e dal cuore pieno.

FUNGHI MANGERECCI

Forniamo micelio secco, riprodotto su cariossidi di cereali, confezionato in buste di carta o in comode confezioni in plastica. Il micelio, detto anche «seme di fungo», serve per la preparazione dei substrati di coltura dei funghi. Il micelio essiccato, poi, offre il vantaggio di un lungo periodo di conservazione fuori frigorifero unito ad una buona germinabilità. È possibile inoculare facilmente sui più comuni substrati, come ceppi di legno, paglia di grano, letame di cavallo opportunamente preparati; **in ogni confezione vengono riportate le modalità di coltivazione e le quantità consigliate in modo che tutto sia estremamente chiaro.**

Indicazioni generali

Acqua: Il substrato di crescita (kit o legno) deve essere bagnato regolarmente, deve presentarsi umido ma mai zuppo d'acqua.

Temperature: nelle settimane successive all'inoculazione è importante avere temperature intorno a 20-25°C, mentre durante la fruttificazione le temperature potranno essere anche inferiori (anche 10-15°C).

Condizioni ambientali: I funghi non hanno bisogno di luce per crescere, potrete coltivarli quindi anche al buio di una cantina, temono invece il vento che ne arresta ed impedisce lo sviluppo. Se coltivati al chiuso potranno essere coltivati praticamente tutto l'anno ad eccezione dei mesi più caldi, all'esterno invece le stagioni migliori saranno l'autunno e la primavera. È importante lavorare nella massima sterilità, è molto facile inquinare il substrato di crescita.



1177

FUNGO *Agrocybe Pholiota aegerita*
(Pioppino o piopparello) Istruzioni allegate



1179

FUNGO *Agaricus bisporus*
(Prataiolo o Champignon)
Istruzioni allegate



1601

FUNGO *Armillaria mellea*
(Chiodino, famigliola buona)
Istruzioni allegate



1178

FUNGO *Pleurotus ostreatus*
(Sbrise, Orecchiette, Ostricone, Gelone, Melina, Sfiandrina) Istruzioni allegate



1605

FUNGO *Pleurotus eryngii*
(Cardoncello) Istruzioni allegate. **Confezione da 50 gr. non disponibile**

KIT FUNGHI

OGGI È ANCORA PIÙ FACILE COLTIVARE I FUNGHI

DOVE? In un piccolo angolo del giardino o del balcone di casa.

COME? Con gli speciali pannelli "Kit Funghi".

QUANDO? In ogni stagione e in ogni momento voi lo desiderate.



Si tratta di un substrato specifico per funghi altamente nutritivo, essiccato e supercompresso in lastre rettangolari della misura di circa cm. 30x24. Molto pratiche e leggere, sono capaci di riassorbire velocemente l'acqua e sostituiscono facilmente i substrati tradizionali: il legno di pino, la paglia. **Le lastre possono essere inoculate con il micelio delle seguenti varietà qui a fianco offerte: Art. n° 1177 - 1178 - 1605, esclusi,**

dunque, gli art. 1179 - 1601.

Pulizia, facilità d'uso e alta resa contraddistinguono questo nuovo prodotto ideato per la coltivazione di funghi sia a scopo hobbistico sia professionale. Istruzioni allegate.

1610 KIT FUNGHI € 12,00

costituito da n° 3 lastre che sono sufficienti per gr. 100 di micelio

PREZZI UNIFICATI

gr. 50	gr. 100	gr. 200	gr. 500
€ 6,90	€ 10,70	€ 15,20	€ 29,00

Elenco ortaggi	GENAIO	FEBBRAIO	MARZO	APRILE	MAGGIO	GIUGNO	LUGLIO	AGOSTO	SETTEMBRE	OTTOBRE	NOVEMBRE	DICEMBRE	Numero di semi per grammo	Gr. per 1 mq. di SEMENZAIO	Gr. per 10 mq di TERRENO
Agli (spicchi)													-	-	kg. 1
Alchechenghe													1000	0,3-05	-
Angurie													10-20	-	4-5
Arachidi													10-15	-	300
Asparagi (semi)													40-50	4-5	-
Asparagi (radici)													-	-	n° 30-40
Barbabietole													75-95	3-4	15-20
Basilici													750-850	1	5-6
Biete o Coste													50	3-4	15-20
Carciofi													25	3-4	-
Cardi													25	-	2-3
Carote													850-1000	-	2-3
Cavoli broccoli													250-350	0,5-1	-
Cavoli cappucci													300	0,5-1	-
Cavolfiori													250-350	0,5-1	-
Cavoli verza													200-300	0,5-1	-
Cavoli di Bruxelles													250-350	0,5-1	-
Cetrioli													30-35	-	2-3
Cicorie a cespo													600-750	-	3
Cicorie catalogne													600-750	-	3
Cicorie da radice													600-750	-	3
Cicorie da taglio													600-750	-	10
Cicorie indivie													600-800	1-2	3
Cicorie rosse													600-700	1-2	3
Cicorie scarole													600-750	1-2	3
Cime di rapa													350-550	-	5-6
Cipolle (bulbilli)													-	-	kg. 2-3
Cipolle invernali													250-300	3	4-5
Cipolle estive													250-300	3	4-5
Fagioli nani													1-4	-	150-200
Fagioli rampicanti													1-4	-	100-150
Fave													0,50-0,7	-	150-200
Finocchi													250	2-3	2-3
Fragole													3000	1	-
Lattughe a cappuccio													800	2	2-3
Lattughe da taglio													800	-	20-30
Lattughe romane													800	2	2-3
Melanzane													200-220	3	-
Meloni													25-35	-	5-7
Peperoni													140-150	3	-
Piselli e Taccole													2-6	-	150-200
Pomodori													320-350	3-4	1-2
Porri													400	2-3	-
Prezzemoli													500	-	7-8
Rape													350-450	-	7-8
Ravanelli													80-120	-	8
Rucole													500	-	5
Scorzobianca													80-90	-	5-6
Sedani - Sedani rapa													1800-2000	1-1,5	-
Spinaci													80-100	-	40-50
Valeriane													800	-	20-30
Zucche													3	-	5-10
Zucchini													5-8	-	5-6

■ SEMENZAIO IN AMBIENTE RISCALDATO (Serra calda)*
■ SEMENZAIO IN AMBIENTE PROTETTO (Serra fredda)*
■ SEMENZAIO ALL'APERTO

■ SEMINA DIRETTAMENTE A DIMORA
■ TRAPIANTO IN CAMPO

* I semenzai (protetti e non) sono indicati per gli ortaggi che esigono questa pratica culturale

N.B. I dati sono indicativi e fanno riferimento alle condizioni climatiche dell'Italia centro/settentrionale e possono variare in funzione dell'andamento stagionale. Nell'Italia meridionale e insulare, le semine possono essere anticipate e/o posticipate, sempre in funzione dell'andamento stagionale.



Varietà coltivabile sul balcone-terrazzo



1001

ACETOSA a larghe foglie bionde

(Rumex acetosa) (dai Francesi chiamata *Oseille*): si semina a primavera o in autunno, si coltiva come le biette da taglio (erbette). È rusticissima e praticamente **perenne**; le foglie più tenere sono utilizzate crude o cotte per insaporire le insalate, le zuppe, le minestre e le carni.

1 cartoccio	gr. 50	gr. 100
€ 2,45	€ 9,30	€ 18,00



1423

ANETO

(Anethum graveolens): si coltiva come il prezzemolo e si semina a primavera o a fine estate. In cucina si utilizzano le foglie o i germogli teneri per aromatizzare le insalate, le minestre, le carni e il salmone; i semi danno un sapore particolare ai cetrioli messi sott'aceto.

1 cartoccio	gr. 50	gr. 100
€ 2,00	€ 6,00	€ 10,00



1402

BORRAGINE

(Borragine officinalis): è un ortaggio aromatico e medicinale, annuale. Si usano le foglie che si cucinano come gli spinaci e sono anche ottime nei ripieni. Si semina a file distanti cm. 30-35, a fine inverno o a primavera. I fiori azzurri servono per decorare i piatti di portata.

1 cartoccio	gr. 50	gr. 100
€ 2,45	€ 9,30	€ 18,00



1403

CAMOMILLA COMUNE

(Matricaria chamomilla): si semina a fine inverno distribuendo i semi a spaglio o in file distanti cm. 25-30. La camomilla viene apprezzata per preparare degli ottimi infusi; di essa si utilizzano i fiori, cioè i capolini, che vanno raccolti quando stanno per appassire e si seccano all'ombra.

1 cartoccio	gr. 50	gr. 100
€ 2,20	€ 7,00	€ 11,00



1404

CERFOGLIO «COMMUN»

(Anthriscus cerefolium) è un'erba aromatica biennale; come il prezzemolo si semina a settembre o a fine inverno su file distanti cm. 25; si recidono le foglie al piede e dopo il taglio rivegeta rapidamente. Si usano le foglie in cucina per aromatizzare le insalate, le salse, le minestre e le frittate.

1 cartoccio	gr. 50	gr. 100
€ 2,45	€ 9,30	€ 18,00



1401

ANICE VERDE

(Pimpinella anisum): di questa erba aromatica si usano normalmente i semi maturi per aromatizzare i dolci, il pane e altri cibi. È una pianticella annuale alta cm. 50-60; si semina a primavera, in file distanti cm. 25-30. Le foglie tenere sono saporite e si usano per aromatizzare le insalate ed i pomodori freschi.

1 cartoccio	gr. 50	gr. 100
€ 2,20	€ 7,00	€ 11,00



1031

CAPPERO

Adatto solo a climi molto caldi e asciutti e terreni ottimamente drenati. Si semina in marzo in terreno sciolto e si trapianta in zone molto assolate o nelle fessure di muri dove si pone una manciata di terra. Si consumano i bocci molto piccoli o il frutto acerbo, conservati in salamoia o in aceto.

1 cartoccio	gr. 10	gr. 50
€ 3,85	€ 14,00	€ 54,00



1424

CORIANDOLO

(Coriandrum sativum): è annuale e si semina assai fitto a primavera o in autunno. Come aromatizzanti si utilizzano in cucina le foglie più tenere che hanno un sapore molto intenso; i semi sono fortemente aromatici e si impiegano per insaporire le carni in genere.

1 cartoccio	gr. 50	gr. 100
€ 1,70	€ 5,00	€ 8,00



1416

DRAGONCELLO

(Artemisia dracunculus): ("estragon", alla francese). È perenne e facile da coltivare; si semina a primavera a file distanti cm. 30-35; si recidono i germogli apicali che servono in cucina per aromatizzare le insalate, gli arrosti ed alcuni tipi di pesce. Gli intenditori lo impiegano anche per aromatizzare l'aceto.

1 cartoccio	gr. 10	gr. 50
€ 3,00	€ 9,00	€ 38,00



1429

FINOCCHIO SELVATICO

(Foeniculum vulgare) Si semina in primavera o ad inizio autunno nelle zone temperate. Si utilizzano le foglie o i fusti carnosi in cucina per aromatizzare i semi, invece si utilizzano in distilleria per ottenere liquori o profumi.

1 cartoccio	gr. 50	gr. 100
€ 2,45	€ 9,30	€ 18,00



1410

MELISSA

(Melissa officinalis): pianta cespugliosa, perenne e sempreverde, a foglie profumatissime che sanno di limone. Si semina a primavera; cresce ovunque ed è rusticissima. È un'ottima pianta mellifera e medicinale. Con le foglie si prepara un ottimo infuso benefico per l'organismo oppure una bibita rinfrescante.

1 cartoccio	gr. 10	gr. 50
€ 2,50	€ 6,00	€ 22,00



1406

ERBA CIPOLLINA

(Allium schoenoprasum): ("ciboulette", alla francese). È una pianta perenne e cespitosa che rivegeta rapidamente dopo il taglio, da aprile a ottobre. Si semina a file distanti cm. 30-40, a primavera o d'estate. Si usa per aromatizzare le insalate, le patate lessate, le uova, le minestre in genere.

1 cartoccio	gr. 50	gr. 100
€ 2,45	€ 13,00	€ 24,00



1408

LAVANDA

(Lavandula latifolia): specie perenne sempreverde, molto ornamentale, fiorifera e profumata. Si può seminare nell'orto, in giardino e in vaso, a primavera, in luogo soleggiato e caldo con terreno leggero permeabile e calcareo; le distanze, nel caso di coltura specifica, sono di cm. 120 tra le file e 25/30 sulla fila. Le cime fiorite si recidono da giugno a luglio.

1 cartoccio	gr. 50	gr. 100
€ 3,00	€ 15,80	€ 26,50



1407

ERBA STELLA

(Plantago coronopus): si semina in marzo-aprile a spaglio oppure a file distanti cm. 15-20. La raccolta si ripete più volte recidendo le foglie al piede, quando sono ancor tenere. Ricchissime di vitamine e di sali minerali, si consumano crude da sole o miste ad altre insalate.

1 cartoccio	gr. 10	gr. 50
€ 2,50	€ 6,00	€ 22,00

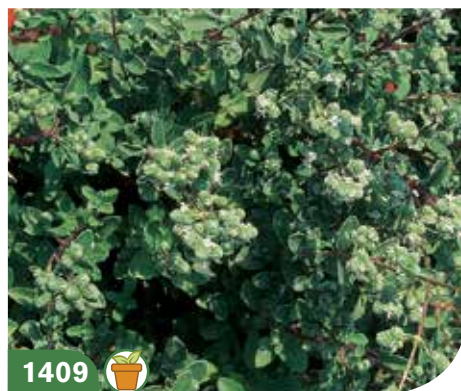

1409

MAGGIORANA

(Origanum majorana): le foglie profumatissime vengono usate in cucina per aromatizzare le verdure, le minestre, i ripieni e le salse. In zone a clima temperato-caldo è **perenne**. Si semina a primavera in file distanti cm. 30. Cresce benissimo anche in vasi e/o cassette.

1 cartoccio	gr. 50	gr. 100
€ 2,60	€ 15,00	€ 25,00



1411

MENTA PIPERITA

(Mentha piperita): è una pianta erbacea perenne, stolonifera e molto rustica. Si semina a primavera o in estate e si trapianta a file distanti cm. 30-35. In cucina si utilizza per aromatizzare le insalate, le patate, i pomodori, le melanzane, le zucchine, i funghi e le salse.

1 cartoccio	gr. 10	gr. 50
€ 3,60	€ 11,20	€ 47,00

Per pesi superiori prezzi su richiesta

1405 **ORIGANO**

(Origanum vulgare): cresce spontaneo ovunque e si coltiva nell'orto. È una pianta cespitosa e perenne di cui si usano le "cime" fiorite. Si semina a primavera a file distanti cm. 35-40. Serve per aromatizzare i pomodori, le pizze e le salse. Allo scopo si raccolgono le cime fiorite che si fanno seccare all'ombra.

1 cartoccio	gr. 10	gr. 50
€ 3,65	€ 9,40	€ 40,00

1412 **ROSMARINO**

(Rosmarinus officinalis): ama i luoghi più caldi dove cresce spontaneo. È ornamentale per il bel fogliame persistente e aromatico; si usa in cucina per aromatizzare le carni. Si semina a primavera e i cespugli vanno distanziati a cm. 60-80. Come la salvia, si può coltivare benissimo anche in vasi sui terrazzi e sui balconi.

1 cartoccio	gr. 10	gr. 50
€ 4,40	€ 25,00	€ 107,00

1413 **RUTA**

(Ruta graveolens): è una pianta perenne e sempreverde che cresce bene in terreni asciutti e soleggiate. Si semina a primavera in file distanti cm. 50-80. È una pianta medicinale e si usa sovente per aromatizzare la grappa, ma va impiegata con moderazione perché in forti dosi l'aroma diventa sgradevole.

1 cartoccio	gr. 10	gr. 50
€ 2,50	€ 6,00	€ 22,00

1417 **SANTOREGGIA MONTANA**

(Satureja montana) Perenne.

È una pianta perenne si semina a primavera in zona soleggiata e si usano le foglie fresche tritate finemente per aromatizzare legumi, ripieni, intingoli e la zuppa di pesce.

1 cartoccio	gr. 10	gr. 50
€ 2,85	€ 7,00	€ 28,00

1434 **SALVIA**

(Salvia officinalis): tra le più comuni erbe aromatiche da cucina, è anche un'ottima pianta medicinale; è sempreverde. Si semina a primavera e si pianta a file distanti cm. 60-80, in luogo soleggiato, su terreno permeabile. Serve in particolare per aromatizzare le carni, le salsicce, la selvaggina, gli involtini ed i ripieni.

1 cartoccio	gr. 50	gr. 100
€ 2,90	€ 12,00	€ 22,00

1418 **SANTOREGGIA**

(Satureja hortensis): è un'erba annuale a foglie minute di odore molto intenso. Si semina a primavera a file distanti cm. 25-30; cresce ovunque negli orti e anche in vasi. Serve in cucina per aromatizzare i legumi e le salse, ma anche verdure crude come le insalate, i pomodori, le zucchine e le minestre.

1 cartoccio	gr. 50	gr. 100
€ 2,45	€ 9,30	€ 18,00

1422 **SILENE INFLATA**

(Stridoli) (Carletti-Bubbolino) Questa pianticella perenne, è rustica e vigorosissima; cresce spontanea nei prati e si coltiva negli orti come annuale o biennale. I germogli, detti "coiotti" si lessano e si condiscono come gli spinaci è ottima anche nella frittata. Si semina a settembre o a fine inverno.

1 cartoccio	gr. 10	gr. 50
€ 2,50	€ 6,00	€ 22,00

1414 **STEVIA REBAUDIANA (vedi piante a pag. 207)**

Pianta erbacea perenne originaria del Sud America le cui foglie, fresche o in polvere, hanno una importante proprietà dolcificante a zero calorie. Si semina in semenzaio a marzo e si trapianta a dimora in Aprile. Si ottengono 2 raccolti: uno a Luglio ed uno più abbondante a Settembre-Ottobre. Esposizione: soleggiata resistenza: circa 0 gradi.

1 cartoccio	250 semi	500 semi
€ 3,00	€ 9,90	€ 18,00

1435 **TIMO**

(Thymus vulgaris): pianta cespitosa a foglie minute, persistenti e profumatissime. Cresce meglio su terreni permeabili o sassosi. Si semina a primavera a file distanti cm. 30-35. Serve in cucina per aromatizzare le carni, le salse ed i sughi, ma anche alcuni ortaggi come le patate, i pomodori, le melanzane e le zucchine.

1 cartoccio	gr. 10	gr. 50
€ 2,90	€ 7,00	€ 25,00

Pillole o grumi Multisem (più semi in una sola pillola o grumo)

La pillola "Multisem" agevola la semina in contenitori o cubetti, garantendo il numero ottimale di piantine uniformi. Da ogni "ciuffo" si ottiene il quantitativo ideale necessario per fare il mazzetto per la vendita. Per maggiori informazioni sulle diverse varietà visita il sito www.ingegnoli.com

Art.	Specie e Varietà disponibili in pillole
10002	Basilico Gecom - N° di semi per grumo: 8/10 Utilizzo finale: vasetto/mazzetto.
10006	Prezzemolo gigante d'Italia - N° di semi per pillola: 6/8 Utilizzo finale: vasetto/mazzetto.
10007	Rucola selvatica a foglia d'ulivo «Olivia» N° di semi per grumo: 18/22 Utilizzo finale: vasetto/mazzetto.
10008	Rucola selvatica a foglie frastagliate «Giuditta» N° di semi per grumo: 18/22 Utilizzo finale: mazzetto.
10022	Lattuga «Justine» N° di semi per pillola: 1 Utilizzo finale: consumo fresco.
10023	Lattuga «Bellino» N° di semi per pillola: 1 Utilizzo finale: consumo fresco.



10022

10023 NOVITÀ 2018

1 confezione **80 pillole/grumi** € 3,20 | 1 confezione **1000 pillole/grumi** € 29,00

Dischetti Multisem Ø cm 10 - Ø cm 14
L'evoluzione della tecnica per ottenere vasetti uniformi



Di facile impiego, offrono i seguenti vantaggi: facilità di semina, non è richiesto alcun ripicchettamento, si ottengono delle piante omogenee ed equidistanti. È sufficiente posizionare i dischetti in vasetti Ø cm. 12-14 contenenti normale terriccio, ricoprire con un leggero strato di torba e mantenere l'umidità costante. Il risultato è sicuro e l'operatore ne trae certamente il massimo dei vantaggi, anche economicamente.

Art.	Specie e Varietà disponibili in dischetti
10012	Basilico Gecom (46 semi per dischetto Ø 10 cm.)
10014	Erba cipollina (46 semi per dischetto Ø 10 cm.)
10016	Prezzemolo gigante d'Italia Caput (46 semi per dischetto Ø 10 cm.)
10017	Crescione (46 semi per dischetto Ø 10 cm.)
10019	Origano greco a fiore bianco (100 semi per dischetto Ø 10 cm.)

1 confezione **10 dischetti** € 6,00 | 1 confezione **50 dischetti** € 26,00

Germogli «VIVO®»

Sementi da agricoltura biologica

Germogli di salute, la vitalità a tavola! Il consumo quotidiano di germogli dà salute, forza, bellezza e rallenta il processo d'invecchiamento. Scegliete fra le specie qui proposte quella che, grazie alle loro proprietà, possono avere un effetto benefico sulla vostra salute o, semplicemente, perché soddisfano il vostro palato.

Preparazione: lasciare a bagno il seme prima di utilizzarlo. I tempi di ammollo, germinazione, la resa e le modalità di consumo sono indicati sul retro della busta. Risciacquare i germogli abbondantemente quattro o cinque volte prima di utilizzarli. È un'operazione indispensabile per eliminare i prodotti residui della germinazione, che possono talvolta essere sgradevoli. I germogli saranno bianchi, con sapore più delicato se cresciuti al buio o verdi, in quanto più ricchi di clorofilla, se dopo la germinazione saranno stati esposti alla luce.

Art.	Specie	conf.
16065	Mix Vita Plus	gr. 20
16066	Mix Energia	gr. 20
16067	Mix Legumi	gr. 30
16068	Ravanello Sango	gr. 10
16069	Cavolo Broccolo	gr. 10
16071	Cipolla	gr. 10
16072	Girasole	gr. 30
16073	Finocchio	gr. 15
16074	Bietola Rossa	gr. 15
16075	Porro Orientale	gr. 10
16076	Ravanello Daikon	gr. 25
16077	Erba Medica	gr. 25
16078	Soia Mung verde	gr. 25
16079	Grano (frumento)	gr. 30
16080	Fieno Greco	gr. 30
NOVITÀ 2018		
16081	Cavolo rapa viola Bio BTS	gr. 7
16082	Cavolo laciniato Bio BTS	gr. 5
16083	Porro Bio BTS	gr. 6

PREZZI UNIFICATI

1 confezione	€ 2,30
a partire da 10 confezioni	1 confezione € 2,05
a partire da 25 confezioni	1 confezione € 1,85

GERMINATORE «BIOSNACKY» a vaschetta

Questo apparecchio in vetro acrilico è composto da:

- 3 vaschette di germinazione
- 1 coperchio
- 1 vaschetta di raccolta dell'acqua
- Chiare istruzioni per l'uso.



56050

€ 35,00

Il meglio per ogni tipo di prato da giardino e sportivo.

CONSIGLI SULLA PREPARAZIONE E CONSERVAZIONE DI TAPPETI VERDI DA GIARDINO E SPORTIVI

Ad una buona vangatura o aratura si faccia seguire un'erpicultura o zappettatura per sminuzzare le zolle, livellare e incorporare nel terreno lo stallatico ben maturo che si avrà avuto cura di spargere prima di dette operazioni in ragione di quintali 30 circa per 1000 metri quadrati. Dopo di ciò si proceda alla semina che si effettua alla volata nei due sensi del terreno, cioè dall'alto in basso e da sinistra a destra, in un giorno non ventoso per rendere più uniforme lo spargimento del seme. Effettuare quindi una leggera rastrellatura per ricoprire il seme con la terra, che si comprimerà con un rullo oppure con il badile. Un'ultima operazione di somma importanza è un'abbondante innaffiatura che sarà bene ripetere ogni qualvolta il terreno tenda ad asciugare. Dopo l'inverno, soprattutto nelle terre fresche e compatte, si dovrà passare l'erpice per togliere il muschio e permettere all'aria, al calore e all'acqua di penetrare nella terra e attivare la nitrificazione. La semina dei miscugli è consigliabile eseguirla in primavera o in autunno, ma se si ha la possibilità d'innaffio si può ottenere uguale risultato durante l'estate. Con le semine di autunno si ottengono, nell'anno seguente, piante più vigorose da consentire così di guadagnare un anno. La durata dei prati o tappeti verdi da giardino è di molti anni e per ottenere ciò bisogna:

- 1) Estirpare manualmente le cattive erbe man mano che appaiono affinché non prendano il sopravvento, oppure diserbare con prodotti specifici, selettivi in pre o post emergenza. Nel presente catalogo-guida, detti prodotti si trovano alla pag. 97 e 149
- 2) Nelle zone molto umide e ombrose se i muschi intaccano la cotica erbosa, conviene in autunno asportare la parte infestata e rifare di nuovo la semina parziale, oppure trattare la superficie con prodotti antimuschio, vedi pagina 97
- 3) Tosare spesso, in modo da non permettere mai uno sviluppo superiore ai cm. 15-20, favorendo così l'accestimento e il radicamento delle singole pianticine.
- 4) Innaffiare con frequenza durante i forti calori.
- 5) In autunno, un anno sì ed uno no, spargere letame ben maturo, o terriccio.
- 6) In primavera sarà ottima pratica comprimere il tappeto verde con un rullo e distribuire appositi concimi a cessione programmata e/o lenta cessione che troverete sul nostro catalogo alla pagina 157

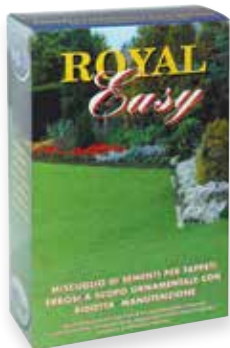

3561 MISCUGLIO «ROYAL EASY-LAWN®»
Il MISCUGLIO con trifoglio bianco MICRO per le superfici a bassa manutenzione

- Meno tagli
- Alta resistenza alla siccità
- Miglior copertura del suolo con un colore verde intenso tutto l'anno
- Minor sensibilità alle malattie

Composizione { 35% Lolium perenne (2 varietà)
 60% Poa pratensis (2 varietà)
 di Easy-Lawn® { 5% Trifoglio bianco MICRO

Sano e vigoroso: Niente o poca concimazione azotata necessaria.

Senza erbe infestanti: la combinazione fitta e sana del trifoglio e delle graminacee ricaccia le erbe infestanti e nel medesimo tempo impedisce loro di germinare nuovamente.

Sopporta un taglio molto basso.

Si seminano kg. 2,5 in 100 mq. di terreno.



3505

3505 MISCUGLIO «RIGENERA PROFESSIONAL»

Miscuglio di sementi professionale per rigenerare prati rovinati. Caratteristiche principali:

- **Velocità di insediamento:** 4 giorni per germinare, 15-20 giorni per la copertura completa;
- **Resistenza alle malattie**
- **Semina in tutte le stagioni**
- **Dose di semina consigliata:** dai 30 ai 50 grammi/mq



3500 MISCUGLIO «ROYAL SUN»

Adatto per qualsiasi **terreno in posizione soleggiata**. In pochi giorni dalla semina si otterrà un buon prato verde, uniforme e rustico. Esige l'irrigazione soprattutto nelle prime fasi di crescita. Si avvantaggia di tagli frequenti ad un'altezza di circa 6 cm. per favorire un buon accrescimento. Prima della semina il terreno va diserbato, vangato, dissodato, sminuzzato e fatte le debite pendenze. **Si semina in ragione di kg. 2 per 100 mq. di terreno.**



3502 MISCUGLIO «ROYAL SHADOW»

È una miscela di essenze particolarmente adatta per **terreni a mezz'ombra, ombra** o comunque con esposizione poco favorevole. Cresce bene sotto le grandi piante latifoglie e sotto le conifere, dove gli altri miscugli non vegetano. Non ama i tagli frequenti ma è bene tagliarlo quando si sviluppa eccessivamente. In terreni alquanto umidi occorre tenerlo pulito dai muschi. **Si semina in ragione di kg. 2 per 100 mq. di terreno.**



3750 MISCUGLIO «ROYAL PELOUSE»

È composto da un insieme di loietti nani stoloniferi; i tappeti erbosi così ottenuti hanno le seguenti caratteristiche: fitti, compatti e di un bel verde uniforme; sono adatti alla maggior parte dei terreni e ad ogni tipo di clima. Grazie agli stoloni resistono benissimo alle più comuni erbe infestanti, riuscendo a soffocarle; sopportano senza danno i periodi siccitosi.

Si semina in ragione di kg. 2 per 100 mq. di terreno.



3520 MISCUGLIO «ROYAL SPORT»

Ideale per **percorsi di golf, campi da calcio, rugby e impianti ippici**, comprende essenze particolarmente resistenti all'usura anche intensa e frequente. Si consiglia nei nuovi impianti di lasciare formare un fitto cotico prima di usare il terreno di gioco. Ama frequenti tosature basse, concimazioni e abbondanti irrigazioni a pioggia per permettere alle piantine di ricomporre velocemente le parti danneggiate. **Si semina in ragione di kg. 2 per 100 mq. di terreno.**

PREZZI UNIFICATI

gr. 100	gr. 500	da Kg. 1 a 5 al chilo	da Kg. 6 a 25 al chilo	da Kg. 25 a 50 al chilo	oltre Kg. 50 al chilo
€ 2,50	€ 9,15	€ 16,00	€ 15,50	€ 15,00	€ 14,50



3562

3562 TRIFOGGIO MICRO (*Trifolium repens*)
«MICROCLOVER» PIROUETTE/PIPOLINA

Eccezionale varietà di trifoglio Micro che ha una dimensione della foglia di 10 volte inferiore ad un trifoglio normale. L'aggiunta di questa cultivar nella semina dei miscugli è fortemente consigliata (basta un 5%) in quanto rende più verde il prato d'estate durante i periodi di siccità, necessità di minori irrigazioni e di minor concimazioni. Si può seminare anche su un prato già formato per rinverdirlo e renderlo più attraente dal momento che la foglia è talmente piccola che il trifoglio quasi non si vedrà. Si può anche seminare da solo per formare piccoli prati a bassa manutenzione; gr.100 sono sufficienti per seminare un prato da 10 mq. **Pillolata e rhizobiata.**

gr. 100	gr. 250	gr. 500	da Kg. 1 a 5 al chilo	oltre Kg. 6 al chilo
€ 5,00	€ 10,60	€ 19,00	€ 35,00	€ 32,00



3563

3563 CYNODON DACTYLON «LA PALOMA/BLACK JACK» (Macroterma)

Ottima varietà con spiccate qualità di resistenza. Colore verde acceso, **si semina in Estate con temperature minime, anche notturne, di 20°**. Densità del tappeto erboso molto elevata, impiega circa 7 giorni per germogliare e si ottiene una copertura completa in un mese. Resistenza molto elevata: al calpestio, alla siccità e al calore. Molto adatta anche per campi sportivi. **Pillolata.**

Si semina in ragione di 10/12 grammi al mq.

gr. 100	gr. 500	da Kg. 1 a 5 al chilo	oltre Kg. 6 al chilo
€ 4,00	€ 19,00	€ 35,00	€ 32,00



3310

3310 CYNODON DACTYLON
«ERBA DELLE BERMUDE» (Macroterma)

È una graminacea rustica con fortissimo apparato radicale. Le giovani piante emettono dei piccoli sarmenti striscianti che affondano subito le radici nel terreno; forma un tappeto folto molto adatto per prati in pendio o soggetti a frequente calpestio. Si adatta in modo particolare ai terreni sabbiosi nei quali offre una grande resistenza all'asciuttore: si sviluppa favorevolmente soprattutto nei paesi caldi.

Si semina in Estate con temperature minime, anche notturne, di 20°. Se incontra forti gelate ingiallisce ma a primavera rivegeta regolarmente. **Si semina in ragione di Kg. 1,5 ogni 100 mq. di terreno.**

gr. 100	gr. 500	da Kg. 1 a 5 al chilo	da Kg. 6 a 25 al chilo	oltre Kg. 25 al chilo
€ 3,50	€ 14,00	€ 22,00	€ 21,00	€ 20,00



3315

3315 PASPALUM NOTATUM «ERBA BAHIA» (Macroterma)

Seme confettato. È un'erba per zone calde con radici estese, molto adatta per il **controllo dell'erosione del suolo, e tollerante alla siccità.** **Si semina in Estate con temperature minime, anche notturne, di 20°.** Forma un tappeto compatto e rustico. Cresce celermente e necessita di frequenti rasature per rimanere bella. Ha buona tolleranza all'ombra e dà il migliore risultato con pioggia abbondante ben distribuita durante la stagione. Concimazione: circa 2,5 grammi al mq al mese. Molto adatta a terreni poveri. Ha buona capacità a ricoprire il terreno e dovrebbe essere tagliata fra 5 e 8 cm di altezza.

Si semina in ragione di Kg. 1,5 ogni 100 mq. di terreno.

gr. 100	gr. 500	da Kg. 1 a 5 al chilo	da Kg. 6 a 25 al chilo	oltre Kg. 25 al chilo
€ 3,50	€ 14,00	€ 22,00	€ 21,00	€ 20,00



3560

3560 KIKUYU «PENNISSETUM CLANDESTINUM» (Macroterma)

Seme confettato. È una graminacea particolarmente adatta a formare prati in zone molto **soleggiate; in riva al mare non teme il salino** e si sviluppa velocemente formando lunghi stoloni. **Si semina in Estate con temperature minime, anche notturne, di 20°.** Durante l'inverno il prato tende ad ingiallire ma riprende bene in primavera. Facile da mantenere: si taglia ad una altezza di circa 3 cm. e, una volta all'anno, è utile arieggiarlo. Il prato formato dal kikuyu è molto resistente e sopporta la corsa dei cani ed i giochi in genere. Si consiglia di concimare ogni 3 mesi escludendo il periodo invernale.

Si semina in ragione di Kg. 0,5 per 100 mq. di terreno.

gr. 100	gr. 500	da Kg. 1 a 5 al chilo	da Kg. 6 a 25 al chilo
€ 7,20	€ 30,00	€ 55,00	€ 50,00



3000

3000 AGROSTIDE «HIGHLAND» (Agrostis tenuis)

Purezza 90% - Germinabilità 75% (di legge).

Seminata fitta, forma un prato fine, denso, di bellissimo aspetto, mediamente resistente al calpestio e di buona durata. Si presta bene ad essere impiegata in miscuglio in quanto non tende a soffocare le altre essenze.

Ama frequenti rasature ed essendo a rapido accrescimento vuole laute concimazioni azotate: va irrigata di frequente e molto spesso durante i periodi estivi.

Per la semina vedasi art. 3001.

Seminare: kg. 1,5 per 100 mq. di terreno.

gr. 100	gr. 500	da Kg. 1 a 5 al chilo	da Kg. 6 a 25 al chilo	oltre Kg. 25 al chilo
€ 3,50	€ 11,70	€ 21,00	€ 20,50	€ 20,00



3001

3001 AGROSTIDE STOLONIFERA «PENNCROSS»

Purezza 90% - Germinabilità 75% (di legge).

È la specie più pregiata tra le graminacee per tappeti erbosi. Forma un tappeto molto compatto, resistente al calpestio, alle malattie e di lunga durata. Per queste caratteristiche è usata in purezza nella formazione dei «greens» dei campi da golf. Necessita di terreni sciolti e ben livellati che permettano tagli bassissimi (meglio se con tosaerba muniti di lame elicoidali); ama concimazioni e irrigazioni frequenti, nonché arieggiature. **Per la semina si consiglia di mescolare il finissimo seme a 10 parti di sabbia asciutta e poi spargere uniformemente facendo seguire una leggera rullatura.**

Si semina in ragione di kg. 2 per 100 mq. di terreno.

gr. 100	gr. 500	da Kg. 1 a 5 al chilo	da Kg. 6 a 25 al chilo	oltre Kg. 25 al chilo
€ 6,20	€ 27,00	€ 49,00	€ 48,50	€ 48,00



3300

3300 ERBA DEI BOSCHI (Poa nemoralis)

Purezza 85% - Germinabilità 75% (di legge).

Pianta **perenne**, cespitosa a foglia sottile, che produce cortissimi rizomi. Forma rapidamente un prato compatto e decorativo resistente al calpestio. È ideale per terreni umidi, anche costantemente ombreggiati, e per sottobosco.

Non tollera rasature frequenti.

È indicata per giardini e parchi alberati a fronde alte.

Si semina in ragione di kg. 3 per 100 mq. di terreno.

gr. 100	gr. 500	da Kg. 1 a 5 al chilo	da Kg. 6 a 25 al chilo	oltre Kg. 25 al chilo
€ 3,25	€ 12,40	€ 19,50	€ 18,50	€ 17,50



3340

3340 FESTUCA CAPILLARE (Festuca ovina)

Purezza 85% - Germinabilità 75% (di legge).

Pianta perenne, cespugliosa, con foglie aghiformi molto sottili di un bel colore verde-blu.

Forma un tappeto molto fitto, ottimo per scopi ornamentali.

Resiste al calpestio con buona tolleranza alla siccità e cresce bene anche in terreni poveri ed ombreggiati purché non siano umidi o mal drenati.

Non sopporta tagli frequenti e troppo bassi.

Si semina in ragione di kg. 1 per 100 mq. di terreno.

gr. 100	gr. 500	da Kg. 1 a 5 al chilo	da Kg. 6 a 25 al chilo	oltre Kg. 25 al chilo
€ 2,60	€ 9,30	€ 15,50	€ 15,00	€ 14,50



3350

3350 FESTUCA ROSSA RUBINA (Festuca rubra)

Purezza 90% - Germinabilità 75% (di legge).

Produce un prato fine e denso che va tosato frequentemente.

È adatta per miscugli con agrostide e loietto, anche se in terreni argillosi tende a sostituire queste ultime essenze.

Anche nei climi più rigidi mantiene un bel colore verde intenso.

È adatta per prati ornamentali ma anche per campi da gioco e ricreazione.

Si seminano kg. 3 per 100 mq. di terreno.

gr. 100	gr. 500	da Kg. 1 a 5 al chilo	da Kg. 6 a 25 al chilo	oltre Kg. 25 al chilo
€ 2,00	€ 7,40	€ 12,40	€ 12,00	€ 11,50



3564

3564 FESTUCA ARUNDINACEA «Villageoise»

È una festuca che ben si adatta a tutte le situazioni, infatti è molto resistente al calpestio, alla siccità ed alle temperature elevate fino a 38°/40°. Buona resistenza alle malattie, all'ombra ed all'umidità. Ha un ottimo aspetto ed è molto fitta.

Si seminano kg. 4 per 100 mq. di superficie.

gr. 100	gr. 500	da Kg. 1 a 5 al chilo	da Kg. 6 a 25 al chilo	oltre Kg. 25 al chilo
€ 2,50	€ 9,00	€ 15,00	€ 13,50	€ 12,00



3450

3450 LOIETTO INGLESE NANO O GAZON PERENNE

(*Lolium perenne*) Purezza 96% - Germinabilità 80% (di legge).

È un nuovo tipo di loietto dalle particolari ed eccezionali caratteristiche, soprattutto di tenuta come durata e del colore verde brillante dei suoi fili d'erba. Grazie all'emissione dei suoi corti e robusti stoloni forma un tappeto erboso denso, compatto, di buon spessore, resistente al calpestio ed alle basse temperature nei periodi invernali. Necessita di frequenti innaffiature specie d'estate e di periodiche tosature e ciò allo scopo di avere un prato omogeneo e più che mai di bell'aspetto, soprattutto se mantenuto in condizioni di freschezza e se concimato con prodotti azotati di pronto effetto per favorire un perfetto accestimento.

Si seminano kg. 1,5 per 100 mq. di superficie.

gr. 100	gr. 500	da Kg. 1 a 5 al chilo	da Kg. 6 a 25 al chilo	oltre Kg. 25 al chilo
€ 1,55	€ 5,20	€ 8,70	€ 7,25	€ 6,50



3550

3550 POA PRATENSIS

Purezza 85% - Germinabilità 75% (di legge). La varietà «Baron» forma un prato di grande valore estetico adatto a tutte le zone d'Italia. Resiste bene ai freddi invernali e ad una moderata aridità. Resistente al calpestio, è indispensabile per impianti sportivi e parchi pubblici; cresce rigogliosa anche in luoghi ombreggiati. Germinazione e formazione del manto erboso sono un po' lenti. Si semina in ragione di kg. 3 per 100 mq. di terreno.

gr. 100	gr. 500	da Kg. 1 a 5 al chilo	da Kg. 6 a 25 al chilo	oltre Kg. 25 al chilo
€ 2,80	€ 10,80	€ 18,00	€ 17,00	€ 16,00



3250

3250 DICHONDRA REPENS (Convolvulacea)

(seme confettato) P. 97% - G. 80% Spargere regolarmente il seme sul terreno ricoprendolo pochissimo, comprimere, innaffiare. Seminare con clima temperato o caldo: impiega 20 giorni a germogliare. Non si deve tagliare; innaffiare durante i forti calori estivi. Si semina in ragione di kg. 1 per 100 mq di terreno.

gr. 100	gr. 500	da Kg. 1 a 5 al chilo	a partire da Kg. 6 al chilo
€ 5,00	€ 22,50	€ 41,00	€ 38,00

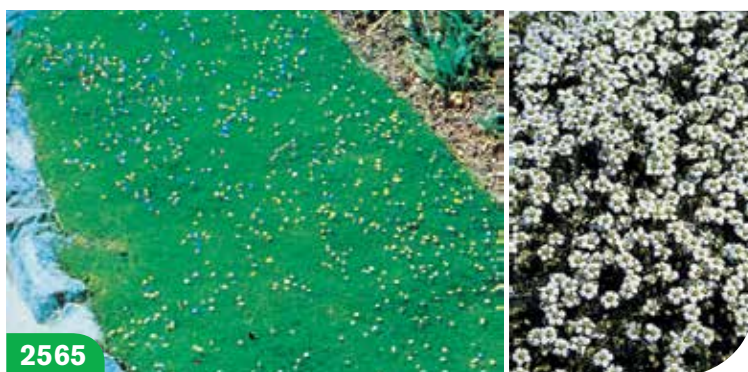

2565

2565 SAGINA SUBULATA (Spargula pilifera)

Specie *perenne*, resistente al freddo. Ha steli striscianti, sottili, alti cm. 3-5, simili a *muschio*, e piccoli fiori bianchi globosi che fioriscono in estate. Forma tappeti erbosi molto spessi, adatti per le aiuole dei cimiteri o per gli interstizi fra le beole. Necessita di esposizione soleggiata e si semina in aprile in semenzaio.

1 bustina	1 confezione* da gr. 1	1 confezione da gr. 10
€ 4,10	€ 29,85	€ 210,00

*sufficiente per ottenere circa 2.000 piantine necessarie per mq. 10

3920 TRIFOGLIO NANISSIMO

Per tappeto verde a fiori bianchi (*Trifolium repens*). P. 97%-G. 80% Esente da cuscute. Dura da 6 a 10 anni. Resiste ai geli ed alla siccità e cresce bene in terreni dove non abbondano l'acqua per irrigare o fra le pietre. Nei terreni freschi e fertili dà migliori risultati. Si seminano gr. 1.000 per 100 mq. di superficie.

gr. 100	gr. 500	da Kg. 1 a 5 al chilo	a partire da Kg. 6 al chilo
€ 3,60	€ 15,00	€ 25,00	€ 22,50



3920



3400



3504



3700



3510



3512

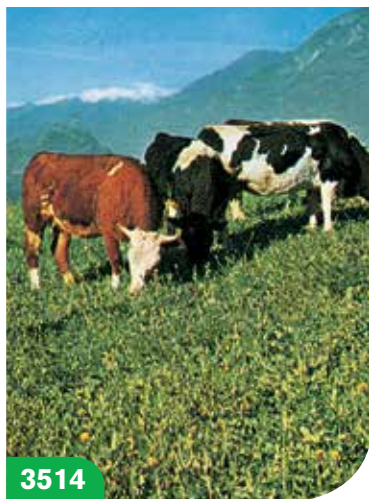

3514



3950

SEMENTI PER PENDII, ARGINI E SCARPATE

3400 GINESTRA DI SPAGNA (*Spartium junceum*)

Si seminano 3-4 semi in piccole buche come i fagioli, distanti m. 1 x 1. Forma cespugli **perenni** alti fino a 2 m., fortemente radicati (il che consolida il terreno), di abbondante fioritura gialla gradevolissima alle api ed esteticamente interessante. Cresce nei terreni aridi, sassosi o anche calcarei; è adatta soprattutto per le zone a clima temperato o per luoghi assolati. **Con 1 kg. di semi si possono ricoprire 1.000 mq.**

gr. 50	gr. 100	gr. 250	gr. 500
€ 13,20	€ 24,00	€ 54,00	€ 99,00

3504 MISGUGLIO DI SEMENTI PER IL CONSOLIDAMENTO DI TERRENI TENDENZIALMENTE FRANOSI, SCARPATE, PENDII, ARGINI

Speciale miscuglio di graminacee e leguminose a radici fortemente sviluppate sia in profondità sia orizzontalmente. Ogni terreno soggetto a erosione ed a franamento per piogge o eccessivo pendio può essere consolidato in breve tempo con una regolare semina. Sfalciare a mano o a macchina come i prati in pianura.

Si semina in ragione di 10 kg. ogni 1.000 mq. di terreno.

da Kg. 1 a 5 al chilo	da Kg. 6 a 25 al chilo	oltre Kg. 25 al chilo
€ 10,50	€ 10,00	€ 9,50

3700 ROBINIA COMUNE (*Robinia pseudoacacia*)

Si seminano 3-4 semi a m. 1 x 1. Crescono rapidamente piante cespuglianti a forte apparato radicale che consolidano tenacemente il terreno. I fiori bianchi profumatissimi sono prezioso alimento per le api. Rami fortemente spinosi. Si tagliano in inverno per favorire l'accestimento. È pianta preziosa per consolidare scarpate e terreni franosi e per creare siepi impenetrabili all'uomo e agli animali.

Con 1 kg. di semi si possono ricoprire 1.000 mq. di terreno.

gr. 100	gr. 500	da Kg. 1 a 5 al chilo	da Kg. 6 a 25 al chilo	oltre Kg. 25 al chilo
€ 5,30	€ 22,00	€ 40,00	€ 39,00	€ 38,00

SEMENTI PER PRATERIE PERMANENTI

3510 MISGUGLIO DI SEMENTI PER PRATI STABILI IN TERRENI SECCHI, ASCIUTTI E ARIDI

Laddove manchi la possibilità di irrigazione ed i terreni non siano né freschi né profondi, seminare questo nostro miscuglio di erbe resistenti all'asciuttore. A seconda del clima e di altri fattori potete contare da tre a cinque sfalci all'anno per una durata minima di 8 anni. L'erba ottenuta è ottima tanto per il consumo fresco quanto per l'insilamento.

Si semina in ragione di 7 kg. per 1.000 mq. di terreno.

3512 MISGUGLIO DI SEMENTI PER PRATI STABILI IN TERRENI IRRIGUI E FRESCHI

Quando il terreno è fresco e fertile per natura o comunque sia possibile irrigarlo periodicamente, vi consigliamo di formare le praterie con il nostro appropriato miscuglio di graminacee e leguminose che sviluppano rigogliosamente in queste condizioni. Normalmente si possono fare 5-6 tagli all'anno, ma ciò dipende dalla fertilità del terreno, dal clima e da altri fattori. La durata di una buona prateria formata con il nostro miscuglio è mediamente di 10 - 12 anni.

Si semina in ragione di 8 kg. per 1.000 mq.

3514 MISGUGLIO DI SEMENTI PER PRATI STABILI IN TERRENI DI COLLINA E MONTAGNA

(Oltre i 500 metri sul livello del mare). Particolare composizione di graminacee e leguminose adatte ai climi rigidi, ai brevi periodi di temperature idonee, resistenti all'asciuttore e di rapido sviluppo. Alcune essenze componenti questo speciale nostro miscuglio hanno un apparato radicale particolarmente sviluppato cosicché contribuiscono al consolidamento del terreno se questo è in pendio.

Si semina in ragione di 10 kg. ogni 1.000 mq.

PREZZI UNIFICATI		
da Kg. 1 a 5 al chilo	da Kg. 6 a 25 al chilo	oltre Kg. 25 al chilo
€ 9,50	€ 9,00	€ 8,50

SEMENTI PER PRATI DA SOVESCIO

3950 PHACELIA TANACETIFOLIA

È pianta da sovescio ideale per chi vuole concimare un terreno in modo naturale. Con questa antichissima pratica (interramento della pianta intera prima della fioritura) si apportano al terreno elementi nutritivi e sostanza organica che rendono il terreno ricco e soffice.

Si semina in primavera al Nord ed anche in autunno al Sud in ragione di 300 gr. per 100 mq. di terreno.

gr. 100	gr. 500	da Kg. 1 a 5 al chilo	oltre Kg. 6 al chilo
€ 2,80	€ 11,00	€ 18,50	€ 17,50

SEMENTI PER L'ALIMENTAZIONE DEL BESTIAME: BOVINI, EQUINI ED OVINI



3050



3052



3056



3100



3150



3320



3810

CODICE ART.	SPECIE E VARIETÀ	QUANTITÀ DI SEME NECESSARIA x 1.000 mq.	da kg. 1	DA kg. 6	DA kg. 26
			a kg. 5	A kg. 25	E OLTRE
			AL CHILO	AL CHILO	AL CHILO
3050	BARBABIETOLA DA FORAGGIO «BIANCA SEMIZUCCHERINA A COLLETO VERDE FUORI TERRA» <i>Purezza 97% - Germinabilità 68% (di Legge).</i>	Kg. 3	€ 11,00	€ 10,70	€ 10,40
3052	BARBABIETOLA DA FORAGGIO «GIALLA CILINDRICA TIPO ECKENDORF» <i>Pur. 97% - Germinabilità 68% (di Legge).</i>	Kg. 1,5	€ 11,00	€ 10,70	€ 10,40
3056	BARBABIETOLA DA FORAGGIO «ROSSA MAMMOUTH» <i>Purezza 97% - Germinabilità 68% (di Legge).</i>	Kg. 1,5	€ 11,00	€ 10,70	€ 10,40
3100	CAROTA DA FORAGGIO ROSSA GIGANTE <i>Purezza 95% - Germinabilità 65% (di Legge)</i>	Kg. 0,6	€ 20,00	€ 19,50	€ 19,00
		gr. 100	€ 2,70	gr. 500	€ 11,00
3150	CAVOLO DA FORAGGIO ALTO O CAVALIERE PROTEOR <i>Purezza 88% - Germinabilità 85%. La pianta raggiunge circa mt. 1,50 di altezza e si raccolgono le grandi foglie.</i>	Kg. 0,3	€ 20,00	€ 19,50	€ 19,00
		gr. 100	€ 2,20	gr. 500	€ 10,80
3200	CICORIA SELVATICA (Cichorium intybus). <i>Purezza 95% - Germinabilità 85% (di Legge)</i>	Kg. 1,5	€ 14,00	€ 13,60	€ 13,00
		gr. 100	€ 2,20	gr. 500	€ 8,40
3320	ERBA MEDICA P. 95% - G. 80% Leguminosa, resistente alla siccità, produce dai 3 ai 5 tagli all'anno. Esige terreno soffice, permeabile ed arato profondamente. I perfosfati, le potasse ed i concimi ternari aumentano considerevolmente il suo prodotto. È eccellente foraggio sia fresco sia affienato. RIZOBIATA	Kg. 3,5	€ 11,00	€ 10,50	€ 10,00
3410	GINESTRINO O LOTUS O VERIOLO (Lotus corniculatus). <i>P. 95% - G. 80%</i> Leguminosa. La più duratura ed una delle più ricche di materie nutritive. Vegeta fino a m. 1800 di altitudine.	Kg. 2	€ 25,00	€ 24,00	€ 23,00
3460	LOIETTO ITALIANO O MAGGENGO O PAIETTONE (Lolium multiflorum). <i>Purezza 96% - Germinabilità 75% (di Legge).</i> Graminacea di rapida vegetazione, dà foraggio abbondante sia fresco sia affienato.	Kg. 6	€ 4,50	€ 4,30	€ 4,00
3810	SORGO IBRIDO <i>Purezza 98% - Germinabilità 75% (di Legge).</i> Seminato in primavera, si sfalcia quando inizia la fioritura.	Kg. 3,5	€ 5,10	€ 4,90	€ 4,70
3850	SULLA O GUADARUBIO (Hedisarum coronarium). Leguminosa vivace. <i>Purezza 95% - Germinabilità 75% (di Legge).</i> Seme sgusciato; foraggio verde abbondante e di eccellente qualità; resiste molto bene alla siccità, conviene per le regioni calde. Predilige i terreni compatti, argillosi-calcarei. Seminare in primavera ed anche sulle stoppie del frumento. Mellifera - Confettata e rizobiata	Kg. 3	€ 12,00	€ 11,50	€ 11,00
		gr. 500	€ 7,00		
3900	TRIFOGGIO LADINO (Trifolium repens giganteum). Leguminosa. <i>Purezza 97% - Germinabilità 80% (di Legge).</i> Dura 4-5 anni. Ama i terreni irrigabili. Si fanno 3-4 sfalci all'anno di foraggio ideale per le vacche da latte.	Kg. 1	€ 19,00	€ 18,50	€ 18,00
3930	TRIFOGGIO PRATENSE VIOLETTO (Trifolium pratense). Leguminosa. <i>Purezza 97% - Germinabilità 80% (di Legge).</i> Convengono tutti i terreni del frumento, ma in quelli fertili ha una resa di ottimo foraggio superiore ad ogni leguminosa.	Kg. 3	€ 11,50	€ 11,00	€ 10,50



3850



3900



3930