



2017

Época de
coleta de
sementes de
espécies para
recomposição
ambiental no
Bioma Cerrado



Embrapa

O Cadastro Ambiental Rural - CAR, previsto na Lei 12.651/2012 que dispõe sobre a Proteção da Vegetação Nativa, também conhecida como novo Código Florestal, demonstrou a necessidade de recomposição de passivos ambientais nos imóveis rurais, relacionados às Áreas de Preservação Permanente – APP, de Reserva Legal – ARL e de Uso Restrito -AUR, declarados no Sistema Nacional de Cadastro Ambiental Rural- SICAR.

Um dos principais gargalos para promover a recomposição ambiental dessas áreas é a disponibilidade de sementes e mudas de espécies nativas mais indicadas, em especial aquelas com potencial para aproveitamento econômico. Assim, torna-se imprescindível a disponibilização de informações sobre espécies nativas, época de produção de frutos e de sementes adequadas a cada bioma brasileiro, a fim de orientar gestores de políticas públicas voltadas a produção rural sustentável, bem como agricultores, técnicos, viveiristas e demais interessados quanto ao período de coleta de frutos e sementes.

Nesse sentido, este calendário traz o período mensal de coleta de frutos e sementes de espécies arbóreas e arbustivo-herbáceas nativas, com potencial econômico para a recomposição de APP e ARL com formações florestais, savânicas e campestres do bioma Cerrado. Cada espécie aqui sugerida foi selecionada a partir de dados da literatura especializada sobre plantas arbóreas que ocorrem no bioma e validadas com base em dados cadastrados em herbários e centros de pesquisa, e com o apoio de viveiristas regionais, especialistas e pesquisadores da Embrapa e academia.

Esse trabalho foi baseado no levantamento realizado pela **Embrapa**, no âmbito do Projeto Especial “Soluções Tecnológicas para a Adequação da Paisagem Rural ao Código Florestal Brasileiro” (ver ainda <https://www.embrapa.br/codigo-florestal>), coordenado pelo **Departamento de Transferência de Tecnologia**, em parceria com o **Ministério do Meio Ambiente**, por meio da **Secretaria de Extrativismo e Desenvolvimento Rural Sustentável e do Serviço Florestal Brasileiro**.

JULIANA SIMÕES

Secretária de Extrativismo e Desenvolvimento Rural Sustentável – SEDR
Ministério do Meio Ambiente – MMA

CLAUDIO TAKAO KARIA

Chefe-Geral da Embrapa Cerrados

2017

D	S	T	Q	Q	S	S
1	2	3	4	5	6	7
8	9	10	11	12	13	14
15	16	17	18	19	20	21
22	23	24	25	26	27	28
29	30	31				

D	S	T	Q	Q	S	S
			1	2	3	4
5	6	7	8	9	10	11
12	13	14	15	16	17	18
19	20	21	22	23	24	25
26	27	28				

D	S	T	Q	Q	S	S
			1	2	3	4
5	6	7	8	9	10	11
12	13	14	15	16	17	18
19	20	21	22	23	24	25
26	27	28	29	30	31	

D	S	T	Q	Q	S	S
						1
2	3	4	5	6	7	8
9	10	11	12	13	14	15
16	17	18	19	20	21	22
23	24	25	26	27	28	29
30						

D	S	T	Q	Q	S	S
	1	2	3	4	5	6
7	8	9	10	11	12	13
14	15	16	17	18	19	20
21	22	23	24	25	26	27
28	29	30	31			

D	S	T	Q	Q	S	S
				1	2	3
4	5	6	7	8	9	10
11	12	13	14	15	16	17
18	19	20	21	22	23	24
25	26	27	28	29	30	

D	S	T	Q	Q	S	S
						1
2	3	4	5	6	7	8
9	10	11	12	13	14	15
16	17	18	19	20	21	22
23	24	25	26	27	28	29
30	31					

D	S	T	Q	Q	S	S
		1	2	3	4	5
6	7	8	9	10	11	12
13	14	15	16	17	18	19
20	21	22	23	24	25	26
27	28	29	30	31		

D	S	T	Q	Q	S	S
					1	2
3	4	5	6	7	8	9
10	11	12	13	14	15	16
17	18	19	20	21	22	23
24	25	26	27	28	29	30

D	S	T	Q	Q	S	S
1	2	3	4	5	6	7
8	9	10	11	12	13	14
15	16	17	18	19	20	21
22	23	24	25	26	27	28
29	30	31				

D	S	T	Q	Q	S	S
			1	2	3	4
5	6	7	8	9	10	11
12	13	14	15	16	17	18
19	20	21	22	23	24	25
26	27	28	29	30		

D	S	T	Q	Q	S	S
					1	2
3	4	5	6	7	8	9
10	11	12	13	14	15	16
17	18	19	20	21	22	23
24	25	26	27	28	29	30
31						



Exemplos de espécies com frutos maduros em **JANEIRO**

- | | |
|---|---|
| <ol style="list-style-type: none"> 1. <i>Alibertia edulis</i> (marmelada-de-cavalo) 2. <i>Annona crassiflora</i> (araticum) 3. <i>Blepharocalyx salicifolius</i> (maria-preta) 4. <i>Byrsonima intermedia</i> (murici-pequeno) 5. <i>Caryocar brasiliense</i> (pequizeiro) | <ol style="list-style-type: none"> 6. <i>Connarus suberosus</i> (araruta-do-campo) 7. <i>Diospyros hispida</i> (caquizeiro-do-cerrado) 8. <i>Matayba guianensis</i> (camboatá-branco) 9. <i>Pouteria torta</i> (currióla) 10. <i>Salacia crassifolia</i> (bacupari-do-cerrado) |
|---|---|

1 dom

Confraternização Universal

2 seg

3 ter

4 qua

5 qui ☾

6 sex

7 sáb

8 dom

9 seg

10 ter

11 qua

Dia do Controle da Poluição por Agrotóxicos

12 qui ○

13 sex

14 sáb

15 dom

16 seg

17 ter

18 qua

19 qui ☽

20 sex

21 sáb

22 dom

23 seg

24 ter

25 qua

26 qui

27 sex ●

28 sáb

29 dom

30 seg

31 ter

Dia Nacional das RPPNs | Dia do Engenheiro Ambiental

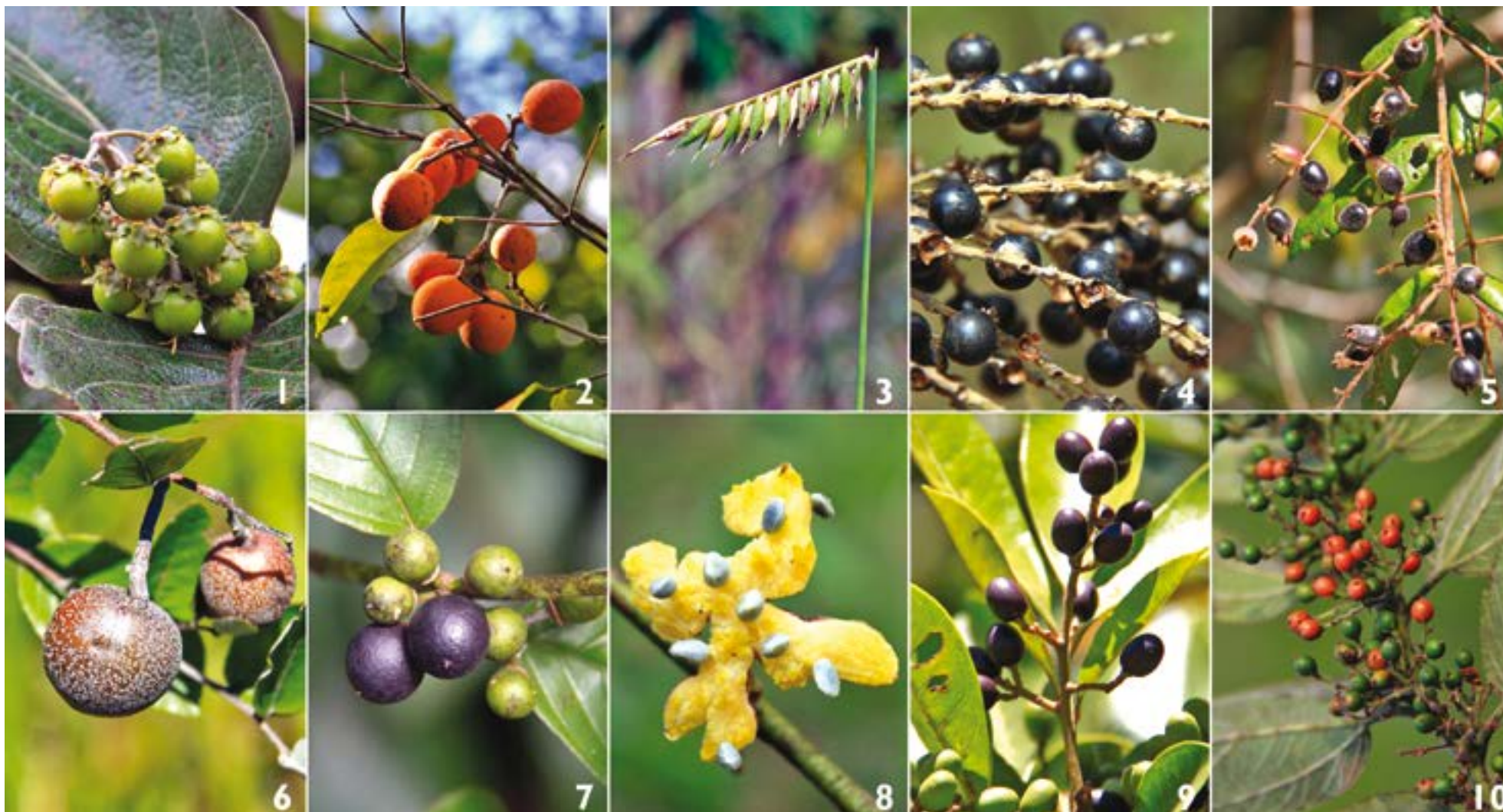

Exemplos de espécies com frutos maduros em **FEVEREIRO**

1. *Byrsonima verbascifolia* (murici-de-tabuleiro)
2. *Cheiloclinium cognatum* (bacupari-da-mata)
3. *Echinolaena inflexa* (capim-flexinha)
4. *Euterpe edulis* (açai-do-cerrado)
5. *Myrcia splendens* (araçazinho)

6. *Parinari obtusifolia* (fruta-de-ema)
7. *Rhamnidium elaeocarpum* (cafezinho)
8. *Siparuna guianensis* (limão-bravo)
9. *Tapirira guianensis* (fruta-de-pombo)
10. *Trema micrantha* (grandiúva)

1 qua

2 qui

Dia Mundial das Zonas Úmidas

3 sex

4 sáb



5 dom

6 seg

Dia do Agente de Defesa Ambiental

7 ter

8 qua

9 qui

10 sex



11 sáb

12 dom

13 seg

14 ter

15 qua

16 qui

17 sex

18 sáb



19 dom

20 seg

21 ter

22 qua

Aniversário do IBAMA

23 qui

24 sex

25 sáb

26 dom



27 seg

28 ter

Carnaval



Exemplos de espécies com frutos maduros em **MARÇO**

1. *Annona coriacea* (marolo)
2. *Cardiopetalum calophyllum* (embira)
3. *Celtis iguanaea* (juá-mirim)
4. *Genipa americana* (jenipapeiro)
5. *Gomphrena arborescens* (para-tudo)

6. *Guettarda viburnoides* (veludo-branco)
7. *Tapirira obtusa* (fruta-de-pombo)
8. *Tocoyena formosa* (jenipapo-de-cavalo)
9. *Trembleya parviflora* (trembleia)
10. *Zanthoxylum rhoifolium* (maminha-de-porca)

1 qua

Dia Nacional do Turismo Ecológico

2 qui

Aniversário do serviço Florestal Brasileiro (SFB)

3 sex

Dia Mundial da Vida Selvagem

4 sáb

5 dom



6 seg

7 ter

8 qua

9 qui

10 sex

11 sáb

12 dom



13 seg

14 ter

15 qua

16 qui

Dia Nacional da Conscientização sobre as Mudanças Climáticas

17 sex

18 sáb

19 dom

20 seg



21 ter

Dia Mundial da Floresta

22 qua

Dia Mundial da Água

23 qui

24 sex

25 sáb

26 dom

27 seg



28 ter

29 qua

30 qui

31 sex



Exemplos de espécies com frutos maduros em **ABRIL**

1. *Aegiphila verticillata* (fruta-de-papagaio)
2. *Bromelia balansae* (gravatá)
3. *Helicteres sacarolha* (sacarolha)
4. *Jacaranda ulei* (carobinha-do-campo)
5. *Paepalanthus chiquitensis* (chuveirinho);

6. *Paspalum stellatum* (capim-estrela)
7. *Solanum lycocarpum* (lobeira)
8. *Tibouchina granulosa* (quaresmeira)
9. *Xylopiya aromatica* (pimenta-de-macaco)
10. *Xyris longiscapa* (sempre-viva)

1 sáb
2 dom
3 seg ☾
4 ter
5 qua
6 qui
7 sex
8 sáb
9 dom
10 seg
11 ter ○
12 qua
13 qui
14 sex <small>Sexta-feira Santa</small>
15 sáb <small>Dia da Conservação do Solo</small>
16 dom <small>Páscoa</small>

17 seg <small>Dia Nacional de Botânica</small>
18 ter
19 qua ☽ <small>Dia do Índio</small>
20 qui
21 sex <small>Tiradentes</small>
22 sáb <small>Dia do Planeta Terra</small>
23 dom
24 seg
25 ter
26 qua ●
27 qui
28 sex <small>Dia da Caatinga</small>
29 sáb
30 dom



Exemplos de espécies com frutos maduros em **MAIO**

- | | |
|---|--|
| <ol style="list-style-type: none"> 1. <i>Andropogon leucostachyus</i> (capim-membeca) 2. <i>Cecropia pachystachya</i> (imbaúba-cinza) 3. <i>Copaifera langsdorffii</i> (copaíba-vermelha) 4. <i>Enterolobium gummiferum</i> (orelha-de-macaco) 5. <i>Lepidaploa aurea</i> (chapadinha) | <ol style="list-style-type: none"> 6. <i>Leptolobium dasycarpum</i> (amargoso) 7. <i>Piper arboreum</i> (pimenta-de-macaco) 8. <i>Schinus terebinthifolius</i> (aroeira-pimenteira) 9. <i>Terminalia fagifolia</i> (mussambé) 10. <i>Zeyheria montana</i> (bolsa-de-pastor) |
|---|--|

1 seg

Dia do Trabalho

2 ter



3 qua

Dia do Solo e do Pau-Brasil

4 qui

5 sex

Dia do Campo

6 sáb

7 dom

8 seg

9 ter

10 qua



11 qui

12 sex

13 sáb

14 dom

15 seg

16 ter

17 qua

Dia Mundial da Reciclagem

18 qui



19 sex

20 sáb

21 dom

22 seg

Dia Internacional da Biodiversidade

23 ter

24 qua

25 qui



Dia do Trabalhador Rural

26 sex

27 sáb

Dia da Mata Atlântica

28 dom

29 seg

30 ter

31 qua

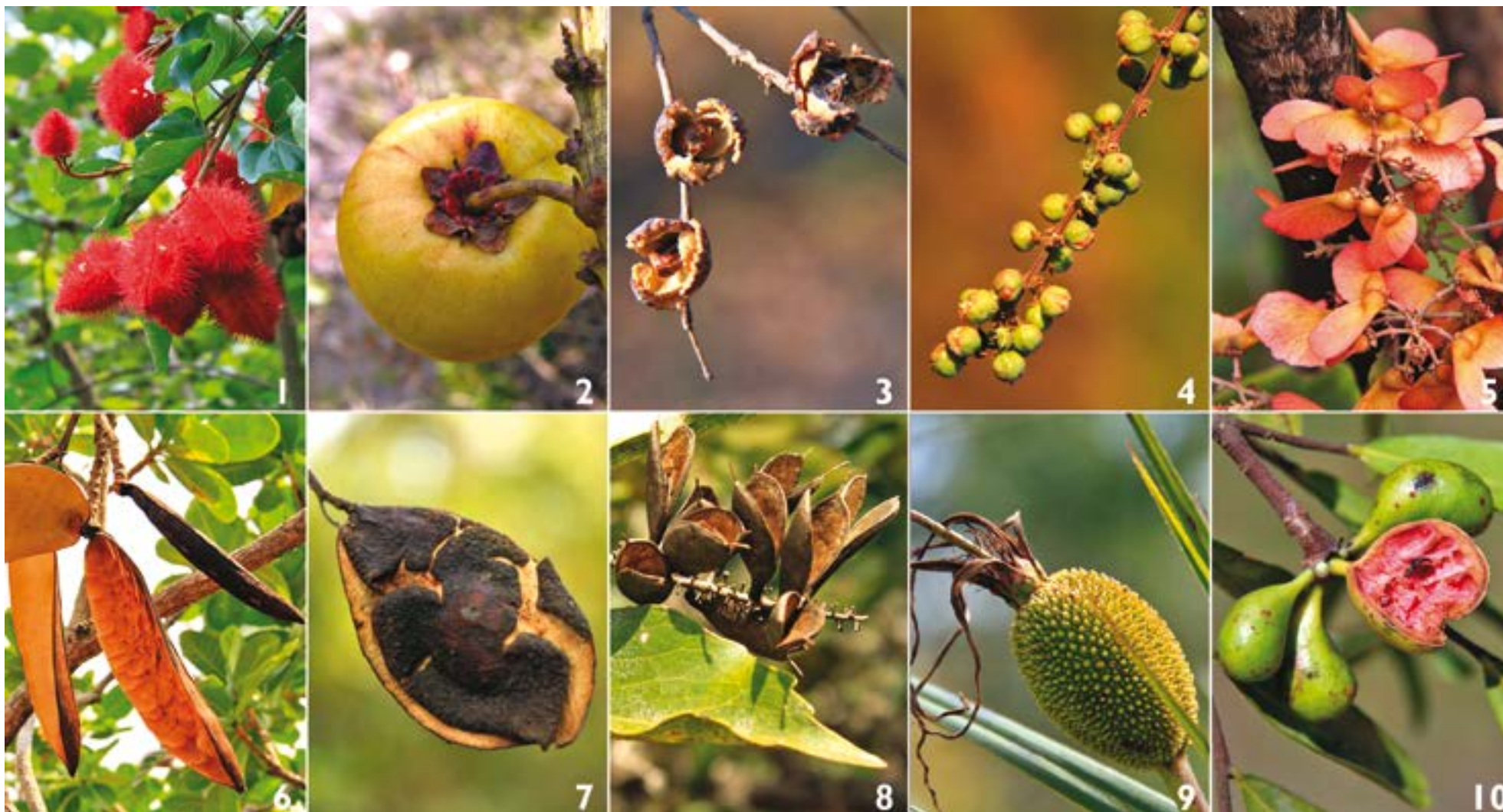

Exemplos de espécies com frutos maduros em **JUNHO**

1. *Bixa orellana* (urucum)
2. *Byrsonima basiloba* (murici-de-ema)
3. *Callisthene major* (itapiúna)
4. *Casearia sylvestris* (caferane)
5. *Heteropterys pteropetala* (murici-macho)

6. *Himatanthus obovatus* (vaca-leiteira)
7. *Pterodon emarginatus* (sucupira-branca-da-flor-roxa)
8. *Roupala montana* (carne-de-vaca)
9. *Vellozia squamata* (canela-de-ema)
10. *Xylopia emarginata* (pindaíba-preta)

1	qui	☾
2	sex	
3	sáb	
Dia Nacional da Educação Ambiental		
4	dom	
5	seg	
Dia Mundial do Meio Ambiente		
6	ter	
7	qua	
8	qui	
Dia Mundial dos Oceanos		
9	sex	☉
10	sáb	
11	dom	
12	seg	
13	ter	
Aniversário do Jardim Botânico do Rio de Janeiro		
14	qua	
15	qui	
Corpus Christi		
16	sex	

17	sáb	☽
Dia Mundial de Combate à Desertificação		
18	dom	
19	seg	
20	ter	
21	qua	
22	qui	
23	sex	●
24	sáb	
25	dom	
26	seg	
27	ter	
28	qua	
29	qui	
30	sex	☾



Exemplos de espécies com frutos maduros em **JULHO**

- | | |
|--|---|
| 1. <i>Calophyllum brasiliense</i> (landim) | 6. <i>Kielmeyera speciosa</i> (pau-santo) |
| 2. <i>Davilla elliptica</i> (lixeirinha) | 7. <i>Mauritia flexuosa</i> (buriti) |
| 3. <i>Dimorphandra mollis</i> (faveira-do-cerrado) | 8. <i>Piptocarpha rotundifolia</i> (cambará-do-campo) |
| 4. <i>Eremanthus erythropappus</i> (candeia) | 9. <i>Sterculia striata</i> (chichá-do-cerrado) |
| 5. <i>Hymenaea courbaril</i> (jatobá-da-mata) | 10. <i>Syagrus flexuosa</i> (coquinho-babão) |

1 sáb

Aniversário da Embrapa Cerrados

2 dom

3 seg

4 ter

5 qua

6 qui

7 sex

8 sáb

9 dom

○

10 seg

Aniversário do Fundo Nacional do Meio Ambiente

11 ter

12 qua

Dia do Engenheiro Florestal

13 qui

14 sex

15 sáb

16 dom

⤵

17 seg

Dia da Proteção das Florestas

18 ter

19 qua

20 qui

21 sex

22 sáb

23 dom

●

24 seg

25 ter

Dia do Agricultor Familiar

26 qua

27 qui

28 sex

Dia do Agricultor

29 sáb

30 dom

☾

31 seg



Exemplos de espécies com frutos maduros em **AGOSTO**

1. *Aspidosperma macrocarpon* (peroba-mico)
2. *Buchenavia tomentosa* (pau-pilão)
3. *Calliandra dysantha* (caliandra)
4. *Cochlospermum regium* (algodão-bravo)
5. *Dipteryx alata* (baru)

6. *Eriotheca pubescens* (paineira-do-cerrado)
7. *Hymenaea stigonocarpa* (jatobá-do-cerrado)
8. *Magnolia ovata* (magnólia-do-brejo)
9. *Qualea grandiflora* (pau-terra)
10. *Strychnos pseudoquina* (quina-do-cerrado)

1 ter
2 qua
3 qui
4 sex
5 sáb
6 dom
7 seg ○
8 ter
9 qua <small>Dia Internacional dos Povos Indígenas</small>
10 qui
11 sex
12 sáb <small>Dia Internacional da Juventude</small>
13 dom
14 seg ⤵ <small>Dia do Controle da Poluição Industrial</small>
15 ter
16 qua

17 qui
18 sex
19 sáb
20 dom
21 seg ●
22 ter
23 qua
24 qui
25 sex
26 sáb
27 dom
28 seg <small>Aniversário do ICMBio</small>
29 ter ☾
30 qua
31 qui

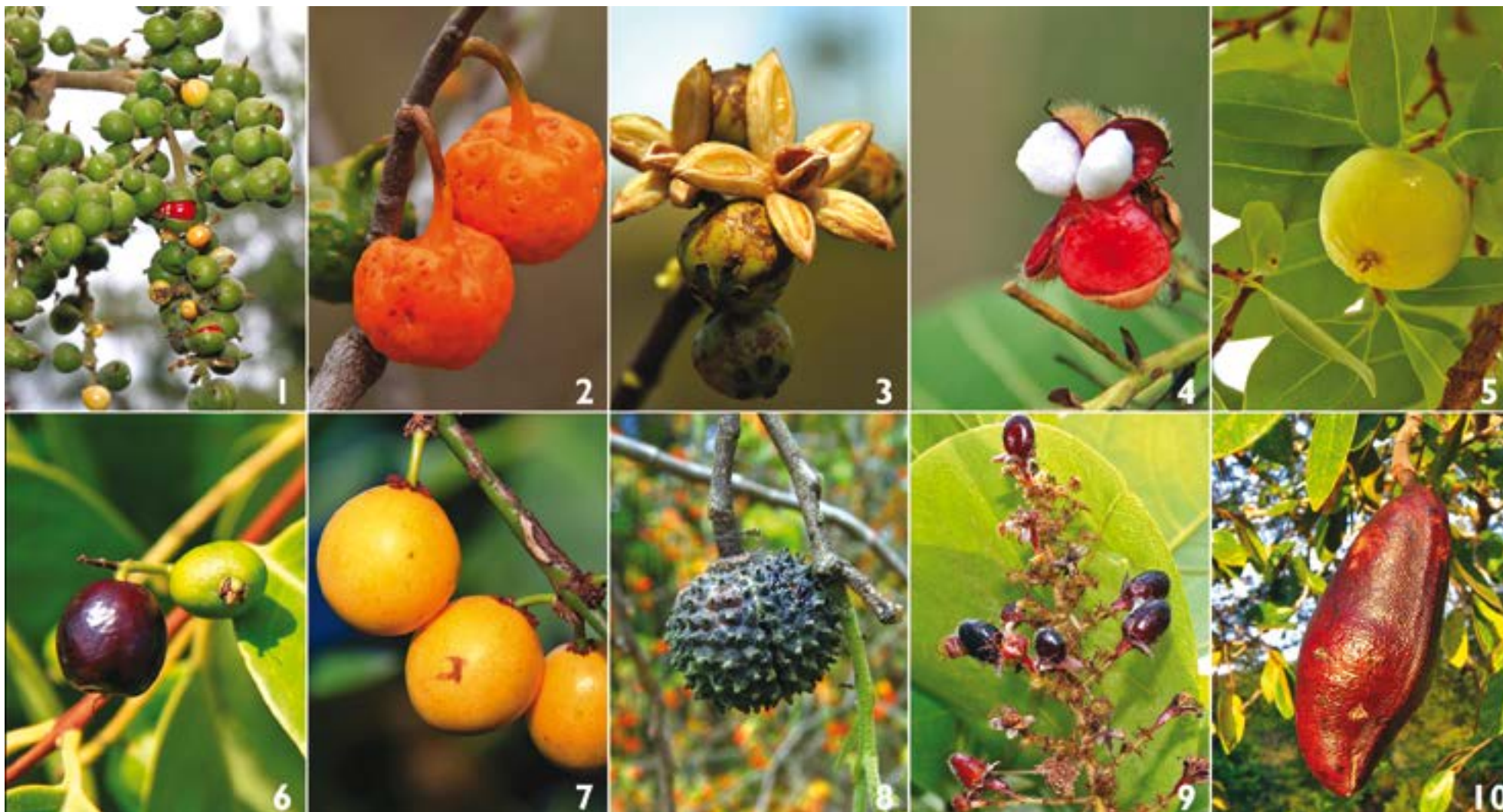

Exemplos de espécies com frutos maduros em **SETEMBRO**

- | | |
|---|--|
| 1. <i>Alchornea glandulosa</i> (tapiá) | 6. <i>Eugenia florida</i> (guamirim) |
| 2. <i>Brosimum gaudichaudii</i> (mama-cadela) | 7. <i>Garcinia brasiliensis</i> (bacuri) |
| 3. <i>Clusia criuva</i> (gameleira) | 8. <i>Guazuma ulmifolia</i> (mutamba) |
| 4. <i>Curatella americana</i> (lixreira) | 9. <i>Hirtella glandulosa</i> (coco-de-bode) |
| 5. <i>Eugenia dysenterica</i> (cagaita) | 10. <i>Hymenaea martiana</i> (jatobá) |

1 sex

2 sáb

3 dom

Dia Nacional do Biólogo

4 seg

5 ter

Dia da Amazônia

6 qua



7 qui

Independência do Brasil

8 sex

9 sáb

10 dom

11 seg

Dia Nacional do Cerrado

12 ter

13 qua



14 qui

15 sex

16 sáb

Dia Internacional para Preservação da Camada de Ozônio

17 dom

18 seg

19 ter

20 qua

Dia Mundial de Limpeza de Rios e Praias

21 qui

Dia da Árvore

22 sex

Dia da Defesa da Fauna

23 sáb

24 dom

25 seg

26 ter

27 qua



28 qui

29 sex

30 sáb



Exemplos de espécies com frutos maduros em **OUTUBRO**

1. *Hirtella gracilipes* (bosta-de-cabra)
2. *Inga cylindrica* (ingá-feijão)
3. *Maprounea guianensis* (cascudinho)
4. *Ocotea spixiana* (canela)
5. *Protium ovatum* (almécega)

6. *Rourea induta* (botica-inteira)
7. *Tococa guianensis* (tococa-da-guiana)
8. *Virola sebifera* (bicuíba)
9. *Xylopia sericea* (pindaíba-vermelha)
10. *Zanthoxylum riedelianum* (maminha-de-porca)

1 dom

2 seg

3 ter

Dia Nacional das Abelhas

4 qua

Dia da Natureza

5 qui

Dia das Aves

6 sex

7 sáb

8 dom

9 seg

10 ter

11 qua

12 qui

Padroeira do Brasil | Dia do Mar | Dia Mundial para Prevenção de Desastres Naturais

13 sex

14 sáb

15 dom

Dia do Educador Ambiental | Dia do Consumo Consciente

16 seg

Dia Mundial da Alimentação

17 ter

18 qua

19 qui

20 sex

21 sáb

22 dom

23 seg

24 ter

25 qua

26 qui

27 sex

28 sáb

29 dom

30 seg

31 ter

Dia do saci



Exemplos de espécies com frutos maduros em **NOVEMBRO**

1. *Agonandra brasiliensis* (cerveja-de-pobre)
2. *Anacardium humile* (cajuzinho-do-cerrado)
3. *Apeiba tibourbou* (pente-de-macaco)
4. *Cordia sessilis* (marmelada-de-cachorro)
5. *Duguetia furfuracea* (araticum-do-campo)

6. *Emmotum nitens* (pau-sobre)
7. *Erythrina speciosa* (corticeira-da-serra)
8. *Guapira noxia* (caparrosa)
9. *Hancornia speciosa* (mangaba)
10. *Tapura amazonica* (manguito)

1 qua

2 qui

Finados

3 sex

4 sáb

○

5 dom

6 seg

7 ter

8 qua

9 qui

10 sex

⤵

11 sáb

12 dom

Dia do Pantanal

13 seg

14 ter

15 qua

Proclamação da República

16 qui

17 sex

18 sáb

●

19 dom

Aniversário do Ministério do Meio Ambiente

20 seg

21 ter

22 qua

23 qui

24 sex

25 sáb

26 dom

☾

27 seg

28 ter

29 qua

30 qui

31 sex



Exemplos de espécies com frutos maduros em **DEZEMBRO**

1. *Campomanesia adamantium* (gabiroba)
2. *Diospyros sericea* (caqui-da-mata)
3. *Erythroxylum daphnites* (muxiba)
4. *Eugenia klotzschiana* (pera-do-cerrado)
5. *Guarea guidonia* (peloteira)

6. *Miconia albicans* (pixirica)
7. *Myrsine guianensis* (capororoca)
8. *Ouratea hexasperma* (vassoura-de-bruxa)
9. *Pouteria ramiflora* (currióla)
10. *Styrax ferrugineus* (laranjinha-do-campo)

1 sex
2 sáb
3 dom ○
4 seg
5 ter
6 qua
7 qui
8 sex
9 sáb
10 dom ☽
11 seg
12 ter
13 qua
14 qui
15 sex
16 sáb

17 dom Dia do Pampa
18 seg ●
19 ter Aniversário da Agência Nacional de Águas (ANA)
20 qua
21 qui
22 sex
23 sáb
24 dom
25 seg Natal
26 ter ☾
27 qua
28 qui
29 sex
30 sáb
31 dom

Lista de espécies arbóreas para restauração ecológica no bioma Cerrado com frutos maduros e sementes em JANEIRO

<i>Acrocomia aculeata</i> (macaúba)	<i>Erythrina cristagalli</i> (suinã)	<i>Matayba guianensis</i> (camboatá-branco)	<i>Salacia elliptica</i> (bacuri-da-mata)
<i>Aegiphila verticillata</i> (fruta-de-papagaio)	<i>Erythrina verna</i> (canivete)	<i>Mauritia flexuosa</i> (buriti)	<i>Sebastiania brasiliensis</i> (leiteiro-da-folha-fina)
<i>Alchornea glandulosa</i> (tapia)	<i>Eugenia klotzschiana</i> (pera-do-cerrado)	<i>Miconia burchellii</i> (pixirinha)	<i>Simarouba amara</i> (marupá)
<i>Alibertia edulis</i> (marmelada-de-cavalo)	<i>Eugenia pyriformis</i> (uvaia)	<i>Myrcia splendens</i> (araçazinho)	<i>Solanum lycocarpum</i> (lobeira)
<i>Anacardium occidentale</i> (cajueiro)	<i>Euterpe edulis</i> (açai-do-cerrado)	<i>Myrcia tomentosa</i> (araçazinho)	<i>Spondias tuberosa</i> (umbú)
<i>Annona crassiflora</i> (araticum)	<i>Garcinia brasiliensis</i> (bacuri)	<i>Myrsine guianensis</i> (copororoca)	<i>Syagrus romanzoffiana</i> (jerivá)
<i>Attalea speciosa</i> (babaçu)	<i>Genipa americana</i> (jenipapeiro)	<i>Ocotea odorifera</i> (canela-sassafrás)	<i>Talisia esculenta</i> (pitomba)
<i>Bauhinia rufa</i> (pata-de-vaca)	<i>Guarea guidonia</i> (peloteira)	<i>Ormosia arborea</i> (coronheira)	<i>Tapirira guianensis</i> (fruta-de-pombo)
<i>Blepharocalyx salicifolius</i> (maria-preta)	<i>Handroanthus serratifolius</i> (ipê-amarelo)	<i>Ouratea hexasperma</i> (vassoura-de-bruxa)	<i>Tapirira obtusa</i> (fruta-de-pombo)
<i>Brosimum gaudichaudii</i> (mama-cadela)	<i>Inga laurina</i> (ingá-de-quatro-folhas)	<i>Ouratea spectabilis</i> (folha-de-serra)	<i>Terminalia fagifolia</i> (mussambé)
<i>Byrsonima intermedia</i> (murici-pequeno)	<i>Inga sessilis</i> (ingá-macaco)	<i>Pera glabrata</i> (tamanqueira)	<i>Tibouchina candolleana</i> (quaresmeira-da-serra)
<i>Byrsonima verbascifolia</i> (murici-de-tabuleiro)	<i>Inga vera</i> (ingá)	<i>Persea willdenovii</i> (pau-de-andrade)	<i>Trema micrantha</i> (grandiúva)
<i>Caryocar brasiliense</i> (pequizeiro)	<i>Leptolobium dasycarpum</i> (chapadinha)	<i>Platymiscium floribundum</i> (jacarandá-do-litoral)	<i>Triplaris americana</i> (pau-formiga)
<i>Cecropia glaziovii</i> (imbaúba-vermelha)	<i>Leptolobium elegans</i> (genciana)	<i>Pouteria ramiflora</i> (currióla)	<i>Vachellia farnesiana</i> (acácia)
<i>Cheilochlinium cognatum</i> (bacupari-da-mata)	<i>Licania rigida</i> (oiti)	<i>Pouteria torta</i> (currióla)	<i>Vatairea macrocarpa</i> (amargosa)
<i>Diospyros hispida</i> (caquizeiro-do-cerrado)	<i>Lithrea molleoides</i> (aroeira-branca)	<i>Qualea dichotoma</i> (pau-terra-da-mata)	<i>Vitex polygama</i> (tarumã-do-cerrado)
<i>Diospyros sericea</i> (caqui-da-mata)	<i>Mabea fistulifera</i> (canudeiro)	<i>Rhamnidium elaeocarpum</i> (cafezinho)	<i>Vochysia tucanorum</i> (gomeira)
<i>Emmotum nitens</i> (pau-sobre)	<i>Maclura tinctoria</i> (amoreira)	<i>Salacia crassifolia</i> (bacupari-do-cerrado)	

Lista de espécies arbustivo-herbáceas para restauração ecológica no bioma Cerrado com frutos maduros e sementes em JANEIRO

<i>Andropogon selloanus</i> (capim-pluma-branca)	<i>Bidens gardneri</i> (picão-vermelho)	<i>Mesosetum loliiforme</i> (capim-canivete)	<i>Piper arboreum</i> (pimenta-de-macaco)
<i>Aristida setifolia</i> (capim-panasco)	<i>Calea gardneriana</i> (margaridinha)	<i>Parinari obtusifolia</i> (fruta-de-ema)	<i>Riencourtia oblongifolia</i> (margaridinha-branca)
<i>Axonopus brasiliensis</i> (grama-brasil)	<i>Campomanesia adamantium</i> (gabioba)	<i>Paspalum carinatum</i> (capim-carinato)	<i>Schizachyrium microstachyum</i> (capim-marrom)
<i>Axonopus capillaris</i> (grama-capilosa)	<i>Chamaecrista flexuosa</i> (chama-cristo)	<i>Paspalum convexum</i> (capim-convexo)	<i>Setaria parviflora</i> (capim-canoa)
<i>Axonopus pellitus</i> (grama-pelita)	<i>Conarus suberosus</i> (araruta-do-campo)	<i>Paspalum gardnerianum</i> (capim-gardineiro)	<i>Tristachya leiostachya</i> (aveia-do-cerrado)
<i>Axonopus siccus</i> (grama-sicosa)	<i>Echinolaena inflexa</i> (capim-flexinha)	<i>Paspalum reduncum</i> (capim-reduco)	<i>Xyris longiscapa</i> (sempre-viva)
<i>Baccharis dracunculifolia</i> (alecrim-do-campo)	<i>Eragrostis rufescens</i> (capim-orvalho)	<i>Passiflora cincinnata</i> (maracujá-do-cerrado)	
<i>Baccharis humilis</i> (alecrim-do-campo)	<i>Hypogynium virgatum</i> (capim-virgato)	<i>Passiflora setacea</i> (maracujá-sururuca)	

Lista de espécies arbóreas para restauração ecológica no bioma Cerrado com frutos maduros e sementes em FEVEREIRO

<i>Aegiphila integrifolia</i> (tamanqueiro)	<i>Croton urucurana</i> (urucurana)	<i>Miconia burchellii</i> (pixirica)	<i>Swartzia langsdorffii</i> (banha-de-galinha)
<i>Aegiphila verticillata</i> (fruta-de-papagaio)	<i>Diospyros hispida</i> (caquizeiro-do-cerrado)	<i>Myrcia splendens</i> (araçazinho)	<i>Syagrus romanzoffiana</i> (jerivá)
<i>Alibertia edulis</i> (marmelada-de-cavalo)	<i>Euterpe edulis</i> (açai-do-cerrado)	<i>Ocotea odorifera</i> (canela-sassafrás)	<i>Talisia esculenta</i> (pitomba)
<i>Annona crassiflora</i> (araticum)	<i>Genipa americana</i> (jenipapeiro)	<i>Persea willdenovii</i> (pau-de-andrade)	<i>Tapirira guianensis</i> (fruta-de-pombo)
<i>Bauhinia rufa</i> (pata-de-vaca)	<i>Guarea guidonia</i> (peloteira)	<i>Pouteria ramiflora</i> (currióla)	<i>Tapirira obtusa</i> (fruta-de-pombo)
<i>Bixa orellana</i> (urucum)	<i>Inga sessilis</i> (ingá-macaco)	<i>Pouteria torta</i> (currióla)	<i>Terminalia fagifolia</i> (mussambé)
<i>Blepharocalyx salicifolius</i> (maria-preta)	<i>Inga vera</i> (ingá)	<i>Qualea dichotoma</i> (pau-terra-da-mata)	<i>Tibouchina candolleana</i> (quaresmeira-da-serra)
<i>Brosimum rubescens</i> (falso-pau-brasil)	<i>Jacaratia spinosa</i> (jacaratiá)	<i>Rhamnidium elaeocarpum</i> (cafezinho)	<i>Trema micrantha</i> (grandiúva)
<i>Byrsonima intermedia</i> (murici-pequeno)	<i>Leptolobium dasycarpum</i> (chapadinha)	<i>Salacia crassifolia</i> (bacupari-do-cerrado)	<i>Trembleya parviflora</i> (trembleia)
<i>Byrsonima verbascifolia</i> (murici-de-tabuleiro)	<i>Leptolobium elegans</i> (genciana)	<i>Sebastiania brasiliensis</i> (leiteiro-da-folha-fina)	<i>Vitex polygama</i> (tarumã-do-cerrado)
<i>Caryocar brasiliense</i> (pequizeiro)	<i>Licania rigida</i> (oiti)	<i>Siparuna guianensis</i> (limão-bravo)	<i>Vochysia tucanorum</i> (gomeira)
<i>Caryocar villosum</i> (piquiá)	<i>Lithrea molleoides</i> (aroeira-branca)	<i>Solanum lycocarpum</i> (lobeira)	
<i>Cecropia glaziovii</i> (imbaúba-vermelha)	<i>Matayba guianensis</i> (camboatá-branco)	<i>Spondias mombin</i> (taperebá)	
<i>Cheilochlinium cognatum</i> (bacupari-da-mata)	<i>Mauritia flexuosa</i> (buriti)	<i>Spondias tuberosa</i> (umbú)	

Lista de espécies arbustivo-herbáceas para restauração ecológica no bioma Cerrado com frutos maduros e sementes em FEVEREIRO

<i>Andropogon selloanus</i> (capim-pluma-branca)	<i>Bidens gardneri</i> (picão-vermelho)	<i>Parinari obtusifolia</i> (fruta-de-ema)	<i>Schizachyrium microstachyum</i> (capim-marrom)
<i>Annona montana</i> (jaca-de-pobre)	<i>Chamaecrista flexuosa</i> (chama-cristo)	<i>Paspalum convexum</i> (capim-convexo)	<i>Schizachyrium tenerum</i> (capim-vermelho)
<i>Aristida setifolia</i> (capim-panasco)	<i>Connarus suberosus</i> (araruta-do-campo)	<i>Paspalum erianthum</i> (capim-branco)	<i>Setaria parviflora</i> (capim-canoa)
<i>Axonopus brasiliensis</i> (grama-brasil)	<i>Echinolaena inflexa</i> (capim-flexinha)	<i>Paspalum gardnerianum</i> (capim-gardineiro)	<i>Tibouchina gracilis</i> (quaresmeira)
<i>Axonopus capillaris</i> (grama-capilosa)	<i>Eragrostis rufescens</i> (capim-orvalho)	<i>Passiflora cincinnata</i> (maracujá-do-cerrado)	<i>Tristachya leiostachya</i> (aveia-do-cerrado)
<i>Axonopus pellitus</i> (grama-pelita)	<i>Gomphrena arborescens</i> (para-tudo)	<i>Passiflora setacea</i> (maracujá-sururuca)	<i>Xyris longiscapa</i> (sempre-viva)
<i>Axonopus siccus</i> (grama-sicosa)	<i>Hypogynium virgatum</i> (capim-virgato)	<i>Piper arboreum</i> (pimenta-de-macaco)	
<i>Baccharis dracunculifolia</i> (alecrim-do-campo)	<i>Lavoisiera cordata</i> (rosa-branca)	<i>Riencourtia oblongifolia</i> (margaridinha-branca)	
<i>Baccharis humilis</i> (alecrim-do-campo)	<i>Mesosetum loliiforme</i> (capim-canivete)	<i>Saccharum asperum</i> (capim-aspero)	

Lista de espécies arbóreas para restauração ecológica no bioma Cerrado com frutos maduros e sementes em MARÇO

<i>Aegiphila integrifolia</i> (tamanqueiro)	<i>Celtis pubescens</i> (grão-de-galo)	<i>Matayba guianensis</i> (camboatá-branco)	<i>Talisia esculenta</i> (pitomba)
<i>Aegiphila verticillata</i> (fruta-de-papagaio)	<i>Croton urucurana</i> (urucurana)	<i>Myrcia splendens</i> (araçazinho)	<i>Tapirira guianensis</i> (fruta-de-pombo)
<i>Agarista chapadensis</i> (criúva)	<i>Diospyros hispida</i> (caquizeiro-do-cerrado)	<i>Ocotea odorifera</i> (canela-sassafrás)	<i>Tapirira obtusa</i> (fruta-de-pombo)
<i>Annona coriacea</i> (marolo)	<i>Genipa americana</i> (jenipapeiro)	<i>Peltophorum dubium</i> (canafístula)	<i>Terminalia fagifolia</i> (mussambé)
<i>Annona crassiflora</i> (araticum)	<i>Guettarda viburnoides</i> (veludo-branco)	<i>Persea willdenovii</i> (pau-de-andrade)	<i>Tocoyena formosa</i> (jenipapo-de-cavalo)
<i>Bauhinia rufa</i> (pata-de-vaca)	<i>Inga sessilis</i> (ingá-macaco)	<i>Rhamnidium elaeocarpum</i> (cafezinho)	<i>Trema micrantha</i> (grandiúva)
<i>Bixa orellana</i> (urucum)	<i>Inga vera</i> (ingá)	<i>Salacia crassifolia</i> (bacupari-do-cerrado)	<i>Trembleya parviflora</i> (trembleia)
<i>Blepharocalyx salicifolius</i> (maria-preta)	<i>Jacaratia spinosa</i> (jacaratiá)	<i>Siparuna guianensis</i> (limão-bravo)	<i>Vitex polygama</i> (tarumã-do-cerrado)
<i>Brosimum rubescens</i> (falso-pau-brasil)	<i>Lafoensia pacari</i> (pacari)	<i>Solanum lycocarpum</i> (lobeira)	<i>Vochysia pyramidalis</i> (gomeira-de-macaco)
<i>Byrsonima intermedia</i> (murici-pequeno)	<i>Lecythis pisonis</i> (sapucaia-vermelha)	<i>Spondias mombin</i> (taperebá)	<i>Zanthoxylum rhoifolium</i> (maminha-de-porca)
<i>Cardiopetalum calophyllum</i> (embira)	<i>Leptolobium dasycarpum</i> (amargoso)	<i>Spondias tuberosa</i> (umbú)	
<i>Caryocar villosum</i> (piquiá)	<i>Leptolobium elegans</i> (genciana)	<i>Swartzia langsdorffii</i> (banha-de-galinha)	
<i>Celtis iguanaea</i> (juá-mirim)	<i>Licania rigida</i> (oiti)	<i>Syagrus romanzoffiana</i> (jerivá)	

Lista de espécies arbustivo-herbáceas para restauração ecológica no bioma Cerrado com frutos maduros e sementes em MARÇO

<i>Andropogon selloanus</i> (capim-pluma-branca)	<i>Ctenium chapadense</i> (capim-da-chapada)	<i>Parinari obtusifolia</i> (fruta-de-ema)	<i>Schizachyrium tenerum</i> (capim-vermelho)
<i>Annona montana</i> (jaca-de-pobre)	<i>Echinolaena inflexa</i> (capim-flexinha)	<i>Paspalum erianthum</i> (capim-branco)	<i>Setaria parviflora</i> (capim-canoa)
<i>Aristida setifolia</i> (capim-panasco)	<i>Eragrostis rufescens</i> (capim-orvalho)	<i>Paspalum gardnerianum</i> (capim-gardineiro)	<i>Setaria poiretiana</i> (capim-canoão)
<i>Aristida torta</i> (capim-torto)	<i>Gomphrena arborescens</i> (para-tudo)	<i>Passiflora cincinnata</i> (maracujá-do-cerrado)	<i>Tibouchina gracilis</i> (quaresmeira)
<i>Axonopus brasiliensis</i> (grama-brasil)	<i>Gymnopogon spicatus</i> (capim-espicato)	<i>Passiflora setacea</i> (maracujá-sururuca)	<i>Trichantheium cyanescens</i> (capim-cianense)
<i>Baccharis dracunculifolia</i> (alecrim-do-campo)	<i>Hypogynium virgatum</i> (capim-irgato)	<i>Piper arboreum</i> (pimenta-de-macaco)	<i>Tristachya leiostachya</i> (aveia-do-cerrado)
<i>Baccharis humilis</i> (alecrim-do-campo)	<i>Lavoisiera cordata</i> (rosa-branca)	<i>Riencourtia oblongifolia</i> (margaridinha-branca)	<i>Xyris longiscapa</i> (sempre-viva)
<i>Bidens gardneri</i> (picão-vermelho)	<i>Mesosetum loliiforme</i> (capim-canivete)	<i>Saccharum asperum</i> (capim-aspero)	
<i>Chamaecrista flexuosa</i> (chama-cristo)	<i>Paepalanthus chiquitensis</i> (chuveirinho)	<i>Schizachyrium microstachyum</i> (capim-marrom)	

Lista de espécies arbóreas para restauração ecológica no bioma Cerrado com frutos maduros e sementes em ABRIL

<i>Aegiphila integrifolia</i> (tamanqueiro)	<i>Celtis iguanaea</i> (juá-mirim)	<i>Machaerium hirtum</i> (barreiro)	<i>Terminalia fagifolia</i> (mussambé)
<i>Aegiphila verticillata</i> (fruta-de-papagaio)	<i>Celtis pubescens</i> (grão-de-galo)	<i>Machaerium opacum</i> (jacarandá-do-campo)	<i>Tibouchina granulosa</i> (quaresmeira)
<i>Agarista chapadensis</i> (criúva)	<i>Combretum duarteanum</i> (caatinga-branca)	<i>Myrsine umbellata</i> (copororoca)	<i>Tocoyena formosa</i> (jenipapo-de-cavalo)
<i>Annona coriacea</i> (marolo)	<i>Croton urucurana</i> (urucurana)	<i>Peltophorum dubium</i> (canafístula)	<i>Trema micrantha</i> (grandiúva)
<i>Annona crassiflora</i> (araticum)	<i>Diospyros hispida</i> (caquizeiro-do-cerrado)	<i>Salacia crassifolia</i> (bacupari-do-cerrado)	<i>Trembleya parviflora</i> (trembleia)
<i>Apuleia leiocarpa</i> (amarelão)	<i>Guettarda viburnoides</i> (veludo-branco)	<i>Schinus terebinthifolius</i> (aroeira-pimenteira)	<i>Vitex polygama</i> (tarumã-do-cerrado)
<i>Bixa orellana</i> (urucum)	<i>Inga sessilis</i> (ingá-macaco)	<i>Siparuna guianensis</i> (limão-bravo)	<i>Vochysia pyramidalis</i> (gomeira-de-macaco)
<i>Blepharocalyx salicifolius</i> (maria-preta)	<i>Inga vera</i> (ingá)	<i>Solanum lycocarpum</i> (lobeira)	<i>Vochysia thyrsoidea</i> (gomeira)
<i>Brosimum rubescens</i> (falso-pau-brasil)	<i>Lafoensia pacari</i> (pacari)	<i>Spondias mombin</i> (taperebá)	<i>Xylopia aromatica</i> (pimenta-de-macaco)
<i>Byrsonima intermedia</i> (murici-pequeno)	<i>Lecythis pisonis</i> (sapucaia-vermelha)	<i>Swartzia langsdorffii</i> (banha-de-galinha)	<i>Zanthoxylum rhoifolium</i> (maminha-de-porca)
<i>Cardiopetalum calophyllum</i> (embira)	<i>Leptolobium dasycarpum</i> (amargoso)	<i>Syagrus romanzoffiana</i> (jerivá)	
<i>Caryocar villosum</i> (piquiá)	<i>Leptolobium elegans</i> (genciana)	<i>Tachigali rugosa</i> (carvoeiro)	

Lista de espécies arbustivo-herbáceas para restauração ecológica no bioma Cerrado com frutos maduros e sementes em ABRIL

<i>Andropogon selloanus</i> (capim-pluma-branca)	<i>Ctenium chapadense</i> (capim-da-chapada)	<i>Parinari obtusifolia</i> (fruta-de-ema)	<i>Schizachyrium tenerum</i> (capim-vermelho)
<i>Annona montana</i> (jaca-de-pobre)	<i>Echinolaena inflexa</i> (capim-flexinha)	<i>Paspalum erianthum</i> (capim-branco)	<i>Setaria parviflora</i> (capim-canoa)
<i>Aristida setifolia</i> (capim-panasco)	<i>Eragrostis rufescens</i> (capim-orvalho)	<i>Paspalum gardnerianum</i> (capim-gardineiro)	<i>Setaria poiretiana</i> (capim-canoão)
<i>Aristida torta</i> (capim-torto)	<i>Gomphrena arborescens</i> (para-tudo)	<i>Passiflora cincinnata</i> (maracujá-do-cerrado)	<i>Tibouchina gracilis</i> (quaresmeira)
<i>Axonopus brasiliensis</i> (grama-brasil)	<i>Gymnopogon spicatus</i> (capim-espicato)	<i>Passiflora setacea</i> (maracujá-sururuca)	<i>Trichantheum cyanescens</i> (capim-cianense)
<i>Baccharis dracunculifolia</i> (alecrim-do-campo)	<i>Hypogynium virgatum</i> (capim-virgato)	<i>Piper arboreum</i> (pimenta-de-macaco)	<i>Tristachya leiostachya</i> (aveia-do-cerrado)
<i>Baccharis humilis</i> (alecrim-do-campo)	<i>Lavoisiera cordata</i> (rosa-branca)	<i>Riencourtia oblongifolia</i> (margaridinha-branca)	<i>Xyris longiscapa</i> (sempre-viva)
<i>Bidens gardneri</i> (picão-vermelho)	<i>Mesosetum loliforme</i> (capim-canivete)	<i>Saccharum asperum</i> (capim-aspero)	
<i>Chamaecrista flexuosa</i> (chama-cristo)	<i>Paepalanthus chiquitensis</i> (chuveirinho)	<i>Schizachyrium microstachyum</i> (capim-marrom)	

Lista de espécies arbóreas para restauração ecológica no bioma Cerrado com frutos maduros e sementes em MAIO

<i>Aegiphila integrifolia</i> (tamanqueiro)	<i>Celtis pubescens</i> (grão-de-galo)	<i>Lafoensia pacari</i> (pacari)	<i>Solanum lycocarpum</i> (lobeira)
<i>Aegiphila verticillata</i> (fruta-de-papagaio)	<i>Combretum duarteanum</i> (caatinga-branca)	<i>Leptolobium dasycarpum</i> (amargoso)	<i>Syagrus romanzoffiana</i> (jerivá)
<i>Annona coriacea</i> (marolo)	<i>Copaifera langsdorffii</i> (copaíba-vermelha)	<i>Leptolobium elegans</i> (genciana)	<i>Tachigali rugosa</i> (carvoeiro)
<i>Apuleia leiocarpa</i> (amarelão)	<i>Croton urucurana</i> (urucurana)	<i>Machaerium acutifolium</i> (jacarandá-do-campo)	<i>Terminalia fagifolia</i> (mussambé)
<i>Bixa orellana</i> (urucum)	<i>Cybistax antisyphilitica</i> (ipê-verde)	<i>Machaerium hirtum</i> (barreiro)	<i>Tibouchina granulosa</i> (quaresmeira)
<i>Byrsonima intermedia</i> (murici-pequeno)	<i>Dalbergia miscolobium</i> (jacarandá-do-cerrado)	<i>Machaerium opacum</i> (jacarandá-do-campo)	<i>Trema micrantha</i> (grandiúva)
<i>Calophyllum brasiliense</i> (landim)	<i>Enterolobium gummiferum</i> (orelha-de-macaco)	<i>Myrsine umbellata</i> (copororoca)	<i>Trembleya parviflora</i> (trembleia)
<i>Caryocar villosum</i> (piquiá)	<i>Guettarda viburnoides</i> (veludo-branco)	<i>Salacia crassifolia</i> (bacupari-do-cerrado)	<i>Vochysia thyrsoidea</i> (gomeira)
<i>Cecropia pachystachya</i> (imbaúba-cinzenta)	<i>Inga edulis</i> (inga-de-metro)	<i>Schinus terebinthifolius</i> (aroeira-pimenteira)	<i>Xylopia aromatica</i> (pimenta-de-macaco)

Lista de espécies arbustivo-herbáceas para restauração ecológica no bioma Cerrado com frutos maduros e sementes em MAIO

<i>Andropogon bicornis</i> (capim-rabo-de-cavalo)	<i>Bidens gardneri</i> (picão-vermelho)	<i>Lepidaploa aurea</i> (chapadinha)	<i>Setaria poiretiana</i> (capim-canoão)
<i>Andropogon fastigiatus</i> (capim-andropogon)	<i>Bromelia balansae</i> (gravatá)	<i>Paepalanthus chiquitensis</i> (chuveirinho)	<i>Stylosanthes capitata</i> (estilosantes)
<i>Andropogon leucostachyus</i> (capim-membeca)	<i>Chamaecrista flexuosa</i> (chama-cristo)	<i>Paspalum erianthum</i> (capim-branco)	<i>Tibouchina gracilis</i> (quaresmeira)
<i>Aristida gibbosa</i> (capim-giboso)	<i>Ctenium chapadense</i> (capim-da-chapada)	<i>Paspalum stellatum</i> (capim-estrela)	<i>Trichantheium cyanescens</i> (capim-cianense)
<i>Aristida recurvata</i> (capim-recurvado)	<i>Echinolaena inflexa</i> (capim-flexinha)	<i>Passiflora cincinnata</i> (maracujá-do-cerrado)	<i>Tristachya leiostachya</i> (aveia-do-cerrado)
<i>Aristida torta</i> (capim-torto)	<i>Eragrostis rufescens</i> (capim-orvalho)	<i>Passiflora setacea</i> (maracujá-sururuca)	<i>Vellozia epidendroides</i> (canela-de-ema)
<i>Aspilia foliacea</i> (margarida-do-campo)	<i>Gomphrena arborescens</i> (para-tudo)	<i>Piper arboreum</i> (pimenta-de-macaco)	<i>Xyris longiscapa</i> (sempre-viva)
<i>Axonopus brasiliensis</i> (grama-brasil)	<i>Gymnopogon spicatus</i> (capim-espicato)	<i>Riencourtia oblongifolia</i> (margaridinha-branca)	<i>Xyris platystachya</i> (sempre-viva)
<i>Axonopus marginatus</i> (grama-margiada)	<i>Helicteres sacarolha</i> (sacarolha)	<i>Schizachyrium microstachyum</i> (capim-marrom)	<i>Zeyheria montana</i> (bolsa-de-pastor)
<i>Baccharis dracunculifolia</i> (alecrim-do-campo)	<i>Jacaranda caroba</i> (jacarandá)	<i>Schizachyrium tenerum</i> (capim-vermelho)	
<i>Baccharis humilis</i> (alecrim-do-campo)	<i>Jacaranda ulei</i> (carobinha-do-campo)	<i>Setaria parviflora</i> (capim-canoa)	

Lista de espécies arbóreas para restauração ecológica no bioma Cerrado com frutos maduros e sementes em JUNHO

<i>Aegiphila integrifolia</i> (tamanqueiro)	<i>Celtis pubescens</i> (grão-de-galo)	<i>Machaerium acutifolium</i> (jacarandá-do-campo)	<i>Solanum lycocarpum</i> (lobeira)
<i>Aegiphila verticillata</i> (fruta-de-papagaio)	<i>Combretum duarteanum</i> (caatinga-branca)	<i>Machaerium hirtum</i> (barreiro)	<i>Sterculia striata</i> (chichá-do-cerrado)
<i>Apuleia leiocarpa</i> (amarelão)	<i>Copaifera langsdorffii</i> (copaíba-vermelha)	<i>Machaerium opacum</i> (jacarandá-do-campo)	<i>Stryphnodendron adstringens</i> (barbatimão)
<i>Bixa orellana</i> (urucum)	<i>Croton urucurana</i> (urucurana)	<i>Metrodorea stipularis</i> (chupa-ferro)	<i>Syagrus romanzoffiana</i> (jerivá)
<i>Byrsonima basiloba</i> (murici-de-ema)	<i>Cybistax antisiphilitica</i> (ipê-verde)	<i>Myrsine umbellata</i> (copororoca)	<i>Tachigali rugosa</i> (carvoeiro)
<i>Byrsonima intermedia</i> (murici-pequeno)	<i>Dalbergia miscolobium</i> (jacarandá-do-cerrado)	<i>Parkia pendula</i> (fava-de-bolota)	<i>Trembleya parviflora</i> (trembleia)
<i>Callisthene major</i> (itapiúna)	<i>Enterolobium gummiferum</i> (orelha-de-macaco)	<i>Piptocarpha rotundifolia</i> (cambará-do-campo)	<i>Vochysia thyrsoidea</i> (gomeira)
<i>Calophyllum brasiliense</i> (landim)	<i>Himatanthus obovatus</i> (vaca-leiteira)	<i>Pterodon emarginatus</i> (sucupira-branca-roxa)	<i>Xylopia aromatica</i> (pimenta-de-macaco)
<i>Casearia sylvestris</i> (caferane)	<i>Inga edulis</i> (inga-de-metro)	<i>Roupala montana</i> (carne-de-vaca)	<i>Xylopia emarginata</i> (pindaíba-preta)
<i>Cecropia pachystachya</i> (imbaúba-cinzenta)	<i>Lonchocarpus sericeus</i> (pau-carrapato)	<i>Schinus terebinthifolius</i> (aroeira-pimenteira)	

Lista de espécies arbustivo-herbáceas para restauração ecológica no bioma Cerrado com frutos maduros e sementes em JUNHO

<i>Andropogon bicornis</i> (capim-rabo-de-cavalo)	<i>Baccharis dracunculifolia</i> (alecrim-do-campo)	<i>Paepalanthus chiquitensis</i> (chuveirinho)	<i>Vellozia epidendroides</i> (canela-de-ema)
<i>Andropogon fastigiatus</i> (capim-andropogon)	<i>Baccharis humilis</i> (alecrim-do-campo)	<i>Passiflora cincinnata</i> (maracujá-do-cerrado)	<i>Vellozia squamata</i> (canela-de-ema)
<i>Andropogon leucostachyus</i> (capim-membeca)	<i>Bidens gardneri</i> (picão-vermelho)	<i>Passiflora setacea</i> (maracujá-sururuca)	<i>Xyris longiscapa</i> (sempre-viva)
<i>Aristida gibbosa</i> (capim-giboso)	<i>Chamaecrista flexuosa</i> (chama-cristo)	<i>Piper arboreum</i> (pimenta-de-macaco)	<i>Xyris platystachya</i> (sempre-viva)
<i>Aristida recurvata</i> (capim-recurvado)	<i>Echinolaena inflexa</i> (capim-flexinha)	<i>Riencourtia oblongifolia</i> (margaridinha-branca)	<i>Xyris trachyphylla</i> (sempre-viva)
<i>Aristida torta</i> (capim-torto)	<i>Helicteres sacarolha</i> (sacarolha)	<i>Schizachyrium sanguineum</i> (capim-roxo)	<i>Zeyheria montana</i> (bolsa-de-pastor)
<i>Aspilia foliacea</i> (margarida-do-campo)	<i>Heteropterys pteropetala</i> (murici-macho)	<i>Stylosanthes capitata</i> (estilosantes)	<i>Zeyheria tuberculosa</i> (pau-jangada)
<i>Axonopus brasiliensis</i> (grama-brasil)	<i>Jacaranda caroba</i> (jacarandá)	<i>Tibouchina gracilis</i> (quaresmeira)	
<i>Axonopus pressus</i> (grama-do-cerrado)	<i>Jacaranda ulei</i> (carobinha-do-campo)	<i>Trichantheium cyanescens</i> (capim-cianense)	
<i>Axonopus siccus</i> (grama-sicosa)	<i>Lepidaploa aurea</i> (chapadinha)	<i>Tristachya leiostachya</i> (aveia-do-cerrado)	

Lista de espécies arbóreas para restauração ecológica no bioma Cerrado com frutos maduros e sementes em JULHO

<i>Byrsonima basiloba</i> (murici-de-ema)	<i>Cybistax antisyphilitica</i> (ipê-verde)	<i>Metrodorea stipularis</i> (chupa-ferro)	<i>Sterculia striata</i> (chichá-do-cerrado)
<i>Byrsonima crassifolia</i> (murici-pitanga)	<i>Dalbergia miscolobium</i> (jacarandá-do-cerrado)	<i>Mouriri pusa</i> (puçá)	<i>Strychnos pseudoquina</i> (quina-do-cerrado)
<i>Callisthene fasciculata</i> (carvão-branco)	<i>Dimorphandra mollis</i> (faveira-do-cerrado)	<i>Myrsine umbellata</i> (copororoca)	<i>Stryphnodendron adstringens</i> (barbatimão)
<i>Callisthene major</i> (itapiúna)	<i>Enterolobium gummiiferum</i> (orelha-de-macaco)	<i>Parkia pendula</i> (fava-de-bolota)	<i>Syagrus flexuosa</i> (coquinho-babão)
<i>Calophyllum brasiliense</i> (landim)	<i>Galesia integrifolia</i> (pau-d'alho)	<i>Piptadenia gonoacantha</i> (pau-jacaré)	<i>Syagrus romanzoffiana</i> (jerivá)
<i>Casearia sylvestris</i> (caferane)	<i>Himatanthus obovatus</i> (vaca-leiteira)	<i>Piptocarpha rotundifolia</i> (cambará-do-campo)	<i>Tachigali aurea</i> (carvoeiro)
<i>Cecropia pachystachya</i> (imbaúba-cinzenta)	<i>Hymenaea courbaril</i> (jatobá-da-mata)	<i>Pseudobombax longiflorum</i> (embiruçu)	<i>Tachigali rugosa</i> (carvoeiro)
<i>Cedrela fissilis</i> (cedrinho)	<i>Hymenaea martiana</i> (jatobá)	<i>Pseudobombax tomentosum</i> (embiruçu-peludo)	<i>Terminalia argentea</i> (capitão-do-campo)
<i>Ceiba glaziovii</i> (barriguda)	<i>Hymenaea stigonocarpa</i> (jatobá-do-cerrado)	<i>Pterodon emarginatus</i> (sucupira-branca-roxa)	<i>Trembleya parviflora</i> (trembleia)
<i>Centrolobium tomentosum</i> (araribá)	<i>Kielmeyera speciosa</i> (pau-santo)	<i>Pterodon pubescens</i> (sucupira-branca-roxa)	<i>Vochysia tucanorum</i> (gomeira)
<i>Combretum duarteanum</i> (caatinga-branca)	<i>Lonchocarpus sericeus</i> (pau-carrapato)	<i>Roupala montana</i> (carne-de-vaca)	<i>Xylopia aromatica</i> (pimenta-de-macaco)
<i>Copaifera langsdorffii</i> (copaíba-vermelha)	<i>Machaerium acutifolium</i> (jacarandá-do-campo)	<i>Schinus terebinthifolius</i> (aroeira-pimenteira)	<i>Xylopia emarginata</i> (pindaíba-preta)
<i>Cordia trichotoma</i> (freijó)	<i>Machaerium hirtum</i> (barreiro)	<i>Senna macranthera</i> (fedegoso)	
<i>Croton urucurana</i> (urucurana)	<i>Mauritia flexuosa</i> (buriti)	<i>Solanum lycocarpum</i> (lobeira)	

Lista de espécies arbustivo-herbáceas para restauração ecológica no bioma Cerrado com frutos maduros e sementes em JULHO

<i>Andropogon bicornis</i> (capim-rabo-de-cavalo)	<i>Chamaecrista flexuosa</i> (chama-cristo)	<i>Mimosa clausenii</i> (mimosa)	<i>Tristachya leiostachya</i> (aveia-do-cerrado)
<i>Andropogon leucostachyus</i> (capim-membeca)	<i>Davilla elliptica</i> (lixeirinha)	<i>Paepalanthus chiquitensis</i> (chuveirinho)	<i>Vellozia squamata</i> (canela-de-ema)
<i>Aristida recurvata</i> (capim-recurvado)	<i>Echinolaena inflexa</i> (capim-flexinha)	<i>Passiflora cincinnata</i> (maracujá-do-cerrado)	<i>Xyris longiscapa</i> (sempre-viva)
<i>Aristida torta</i> (capim-torto)	<i>Eremanthus erythropappus</i> (candeia)	<i>Passiflora setacea</i> (maracujá-sururuca)	<i>Xyris trachyphylla</i> (sempre-viva)
<i>Axonopus pressus</i> (grama-do-cerrado)	<i>Helicteres sacarolha</i> (sacarolha)	<i>Schizachyrium microstachyum</i> (capim-marrom)	<i>Zeyheria montana</i> (bolsa-de-pastor)
<i>Axonopus siccus</i> (grama-sicosa)	<i>Heteropterys pteropetala</i> (murici-macho)	<i>Schizachyrium sanguineum</i> (capim-roxo)	<i>Zeyheria tuberculosa</i> (pau-jangada)
<i>Baccharis dracunculifolia</i> (alecrim-do-campo)	<i>Jacaranda caroba</i> (jacarandá)	<i>Senna alata</i> (manjerioba-grande)	
<i>Bidens gardneri</i> (picão-vermelho)	<i>Lepidaploa aurea</i> (amargoso)	<i>Stylosanthes capitata</i> (estilosantes)	
<i>Cenchrus brownii</i> (carrapixo)	<i>Loudetopsis chrysothrix</i> (capim-brinco)	<i>Tibouchina gracilis</i> (quaresmeira)	

Lista de espécies arbóreas para restauração ecológica no bioma Cerrado com frutos maduros e sementes em AGOSTO

<i>Aspidosperma discolor</i> (guatambu-carapanaúba)	<i>Cedrela fissilis</i> (cedrinho)	<i>Jacaranda cuspidifolia</i> (jacarandá)	<i>Qualea dichotoma</i> (pau-terra-da-mata)
<i>Aspidosperma macrocarpon</i> (peroba-mico)	<i>Ceiba glaziovii</i> (barriguda)	<i>Kielmeyera lathrophyton</i> (pau-santo-da-serra)	<i>Qualea grandiflora</i> (pau-terra)
<i>Aspidosperma parvifolium</i> (guatambu-branco)	<i>Ceiba speciosa</i> (paineira)	<i>Kielmeyera rubriflora</i> (rosa-do-campo)	<i>Qualea parviflora</i> (pau-terrinha)
<i>Aspidosperma polyneuron</i> (guatambu-amargoso)	<i>Centrolobium tomentosum</i> (araribá)	<i>Kielmeyera speciosa</i> (pau-santo)	<i>Roupala montana</i> (carne-de-vaca)
<i>Aspidosperma pyriformium</i> (guatambu-pereiro)	<i>Clusia criuva</i> (gameleira)	<i>Lonchocarpus sericeus</i> (pau-carrapato)	<i>Salvertia convallariodora</i> (chapéu-de-couro)
<i>Aspidosperma spruceanum</i> (guatambu-cascuda)	<i>Combretum duarteianum</i> (caatinga-branca)	<i>Machaerium acutifolium</i> (jacarandá-do-campo)	<i>Schefflera morototoni</i> (morototó)
<i>Aspidosperma tomentosum</i> (peroba-do-cerrado)	<i>Copaifera langsdorffii</i> (copaíba-vermelha)	<i>Magnolia ovata</i> (magnólia-do-brejo)	<i>Senegalia polyphylla</i> (espinehiro-preto)
<i>Attalea phalerata</i> (babaçu)	<i>Cordia trichotoma</i> (freijó)	<i>Mauritia flexuosa</i> (buriti)	<i>Senna macranthera</i> (fedegosão)
<i>Attalea speciosa</i> (babaçu)	<i>Cybistax antisyphilitica</i> (ipê-verde)	<i>Mouriri pusa</i> (puçá)	<i>Solanum lycocarpum</i> (lobeira)
<i>Budichia virgilioides</i> (sucupira-preta)	<i>Dalbergia miscolobium</i> (jacarandá-do-cerrado)	<i>Myracrodruon urundeuva</i> (aroeira)	<i>Sterculia striata</i> (chichá-do-cerrado)
<i>Buchenavia tomentosa</i> (pau-pilão)	<i>Dimorphandra mollis</i> (faveira-do-cerrado)	<i>Myrsine umbellata</i> (capororoca)	<i>Strychnos pseudoquina</i> (quina-do-cerrado)
<i>Byrsonima basiloba</i> (murici-de-ema)	<i>Dipteryx alata</i> (baru)	<i>Ormosia fastigiata</i> (tento)	<i>Stryphnodendron adstringens</i> (barbatimão)
<i>Byrsonima crassifolia</i> (murici-pitanga)	<i>Enterolobium contortisiliquum</i> (tamboril)	<i>Parkia pendula</i> (fava-de-bolota)	<i>Syagrus flexuosa</i> (coquinho-babão)
<i>Cabralea canjerana</i> (canjerana)	<i>Enterolobium gummiiferum</i> (orelha-de-macaco)	<i>Piptadenia gonoacantha</i> (pau-jacaré)	<i>Syagrus romanzoffiana</i> (jerivá)
<i>Callisthene fasciculata</i> (carvão-branco)	<i>Eriotheca pubescens</i> (paineira-do-cerrado)	<i>Piptocarpha rotundifolia</i> (cambará-do-campo)	<i>Tachigali aurea</i> (carvoeiro)
<i>Callisthene major</i> (itapiúna)	<i>Gallesia integrifolia</i> (pau-d'alho)	<i>Pseudobombax longiflorum</i> (embiruçu-do-mato)	<i>Terminalia argentea</i> (capitão-do-campo)
<i>Calophyllum brasiliense</i> (landim)	<i>Guazuma ulmifolia</i> (mutamba)	<i>Pseudobombax tomentosum</i> (embiruçu-peludo)	<i>Trembleya parviflora</i> (trembleia)
<i>Casearia sylvestris</i> (caferane)	<i>Hymenaea courbaril</i> (jatobá-da-mata)	<i>Pterodon emarginatus</i> (sucupira-branca-da-flor-rosa)	<i>Triplaris gardneriana</i> (novateiro-preto)
<i>Cassia ferruginea</i> (cássia)	<i>Hymenaea martiana</i> (jatobá)	<i>Pterodon pubescens</i> (sucupira-branca-da-flor-rosa)	<i>Vochysia tucanorum</i> (gomeira)
<i>Cecropia pachystachya</i> (imbaúba-cinzenta)	<i>Hymenaea stigonocarpa</i> (jatobá-do-cerrado)	<i>Pterogyne nitens</i> (pau-amendoim)	<i>Xylopia emarginata</i> (pindaíba-preta)

Lista de espécies arbustivo-herbáceas para restauração ecológica no bioma Cerrado com frutos maduros e sementes em AGOSTO

<i>Achyrocline satureioides</i> (macela)	<i>Cochlospermum regium</i> (algodão-bravo)	<i>Lepidaploa aurea</i> (chapadinha)	<i>Syngonanthus nitens</i> (capim-dourado)
<i>Andropogon bicornis</i> (capim-rabo-de-cavalo)	<i>Davilla elliptica</i> (lixeirinha)	<i>Loudetiopsis chrysothrix</i> (capim-brinco)	<i>Vellozia squamata</i> (canela-de-ema)
<i>Aristida recurvata</i> (capim-recurvado)	<i>Echinolaena inflexa</i> (capim-flexinha)	<i>Mimosa clausenii</i> (mimosa)	<i>Zeyheria montana</i> (bolsa-de-pastor)
<i>Aristida torta</i> (capim-torto)	<i>Eragrostis rufescens</i> (capim-orvalho)	<i>Paepalanthus chiquitensis</i> (chuveirinho)	<i>Zeyheria tuberculosa</i> (pau-jangada)
<i>Axonopus siccus</i> (grama-sicosa)	<i>Eremanthus erythropappus</i> (candeia)	<i>Passiflora cincinnata</i> (maracujá-do-cerrado)	
<i>Bidens gardneri</i> (picão-vermelho)	<i>Helicteres sacarolha</i> (sacarolha)	<i>Passiflora setacea</i> (maracujá-sururuca)	
<i>Calliandra dysantha</i> (caliandra)	<i>Heteropterys pteropetala</i> (murici-macho)	<i>Schizachyrium microstachyum</i> (capim-marrom)	
<i>Cenchrus brownii</i> (carrapixo)	<i>Hypogynium virgatum</i> (capim-virgato)	<i>Senna alata</i> (manjerioba-grande)	
<i>Chamaecrista flexuosa</i> (chama-cristo)	<i>Jacaranda caroba</i> (jacarandá)	<i>Stylosanthes capitata</i> (estilosantes)	

Lista de espécies arbóreas e arbustivo-herbáceas para restauração ecológica no bioma Cerrado com frutos maduros e sementes em SETEMBRO

<i>Achyrocline satureioides</i> (macela)	<i>Cedrela fissilis</i> (cedrinho)	<i>Hymenaea martiana</i> (jatobá)	<i>Qualea dichotoma</i> (pau-terra-da-mata)
<i>Acrocomia aculeata</i> (macaúba)	<i>Ceiba speciosa</i> (paineira)	<i>Hymenaea stigonocarpa</i> (jatobá-do-cerrado)	<i>Qualea grandiflora</i> (pau-terra)
<i>Albizia niopoides</i> (farinha-seca)	<i>Cenchrus brownii</i> (carrapixo)	<i>Hypogynium virgatum</i> (capim-virgato)	<i>Qualea parviflora</i> (pau-terrinha)
<i>Alchornea glandulosa</i> (tapia)	<i>Centrolobium tomentosum</i> (araribá)	<i>Inga cylindrica</i> (ingá-feijão)	<i>Roupala montana</i> (carne-de-vaca)
<i>Alchornea triplinervia</i> (tanheiro)	<i>Chamaecrista flexuosa</i> (chama-cristo)	<i>Jacaranda brasiliana</i> (jacarandá)	<i>Rourea induta</i> (botica-inteira)
<i>Amburana cearensis</i> (ambaurana)	<i>Clusia criuva</i> (gameleira)	<i>Jacaranda caroba</i> (jacarandá)	<i>Salvertia convallariodora</i> (chapéu-de-couro)
<i>Anacardium occidentale</i> (cajeiro)	<i>Cochlospermum regium</i> (algodão-bravo)	<i>Jacaranda cuspidifolia</i> (jacarandá)	<i>Schefflera morototoni</i> (morototó)
<i>Anadenanthera colubrina</i> (angico-branco)	<i>Combretum duarteanum</i> (caatinga-branca)	<i>Kielmeyera coriacea</i> (pau-santo)	<i>Schizachyrium microstachyum</i> (capim-marrom)
<i>Anadenanthera peregrina</i> (angico-preto)	<i>Copaifera langsdorffii</i> (copaíba-vermelha)	<i>Kielmeyera lathrophyton</i> (pau-santo-da-serra)	<i>Senegalia polyphylla</i> (espinehiro-preto)
<i>Andropogon bicornis</i> (capim-rabo-de-cavalo)	<i>Cordia glabrata</i> (peteribi)	<i>Kielmeyera rubriflora</i> (rosa-do-campo)	<i>Senna alata</i> (manjerioba-grande)
<i>Aristida recurvata</i> (capim-recurvado)	<i>Cordia sellowiana</i> (juruté)	<i>Kielmeyera speciosa</i> (pau-santo)	<i>Senna multijuga</i> (aleluia-amarela)
<i>Aristida torta</i> (capim-torto)	<i>Cordia trichotoma</i> (freijó)	<i>Lepidaploa aurea</i> (amargoso)	<i>Solanum lycocarpum</i> (lobeira)
<i>Aspidosperma discolor</i> (guatambu-carapanaúba)	<i>Curatella americana</i> (lixreira)	<i>Loudetiopsis chrysothrix</i> (capim-brinco)	<i>Sterculia striata</i> (chichá-do-cerrado)
<i>Aspidosperma macrocarpon</i> (peroba-mico)	<i>Cybistax antisyphilitica</i> (ipê-verde)	<i>Luehea candicans</i> (açoita-cavalo)	<i>Strychnos pseudoquina</i> (quina-do-cerrado)
<i>Aspidosperma parvifolium</i> (guatambu-branco)	<i>Dalbergia miscolobium</i> (jacarandá-do-cerrado)	<i>Luehea paniculata</i> (açoita-cavalo)	<i>Stylosanthes capitata</i> (estilosantes)
<i>Aspidosperma polyneuron</i> (guatambu-amargoso)	<i>Davilla elliptica</i> (lixeirinha)	<i>Machaerium acutifolium</i> (jacarandá-do-campo)	<i>Syagrus flexuosa</i> (coquinho-babão)
<i>Aspidosperma pyriformium</i> (guatambu-pereiro)	<i>Dilodendron bipinnatum</i> (maria-pobre)	<i>Magnolia ovata</i> (magnólia-do-brejo)	<i>Syagrus oleracea</i> (gueroba)
<i>Aspidosperma spruceanum</i> (guatambu-cascudo)	<i>Dimorphandra mollis</i> (faveira-do-cerrado)	<i>Magonia pubescens</i> (tingui)	<i>Syagrus romanzoffiana</i> (jerivá)
<i>Aspidosperma subincanum</i> (guatambu-vermelho)	<i>Echinolaena inflexa</i> (capim-flexinha)	<i>Maprounea guianensis</i> (cascudinho)	<i>Syngonanthus nitens</i> (capim-dourado)
<i>Aspidosperma tomentosum</i> (peroba-do-cerrado)	<i>Enterolobium contortisiliquum</i> (tamboril)	<i>Mauritia flexuosa</i> (buriti)	<i>Tabebuia aurea</i> (ipê-caraíba)
<i>Astronium fraxinifolium</i> (jequirá)	<i>Eragrostis rufescens</i> (capim-orvalho)	<i>Mimosa clausenii</i> (mimosa)	<i>Tabebuia roseoalba</i> (ipê-branco)
<i>Attalea phalerata</i> (babaçu)	<i>Eremanthus erythropappus</i> (candeia)	<i>Mouriri pusa</i> (puçá)	<i>Tachigali subvelutina</i> (carvoeiro)
<i>Attalea speciosa</i> (babaçu)	<i>Eriotheca gracilipes</i> (paineira)	<i>Myracrodruon urundeuva</i> (aroeira)	<i>Tapura amazonica</i> (manguito)
<i>Axonopus siccus</i> (grama-sicosa)	<i>Eriotheca pubescens</i> (paineira-do-cerrado)	<i>Myrsine umbellata</i> (copororoca)	<i>Terminalia argentea</i> (capitão-do-campo)
<i>Bidens gardneri</i> (picão-vermelho)	<i>Eugenia dysenterica</i> (cagaita)	<i>Ocotea spixiana</i> (canela)	<i>Tococa guianensis</i> (tococa-da-guiana)
<i>Bowdichia virgilioides</i> (sucupira-preta)	<i>Eugenia florida</i> (guamirim)	<i>Ormosia fastigiata</i> (tento)	<i>Trembleya parviflora</i> (trembleia)
<i>Brosimum gaudichaudii</i> (mama-cadela)	<i>Euterpe edulis</i> (açai-do-cerrado)	<i>Paepalanthus chiquitensis</i> (chuveirinho)	<i>Triplaris gardneriana</i> (novateiro-preto)
<i>Buchenavia tomentosa</i> (pau-pilão)	<i>Gallesia integrifolia</i> (pau-d'alho)	<i>Parkia platycephala</i> (fava-de-bolota)	<i>Vellozia squamata</i> (canela-de-ema)
<i>Byrsonima basiloba</i> (murici-de-ema)	<i>Garcinia brasiliensis</i> (bacuri)	<i>Passiflora cincinnata</i> (maracujá-do-cerrado)	<i>Virola sebifera</i> (bicuiba)
<i>Byrsonima crassifolia</i> (murici-pitanga)	<i>Guazuma ulmifolia</i> (mutamba)	<i>Passiflora setacea</i> (maracujá-sururuca)	<i>Vochysia elliptica</i> (pau-doce)
<i>Cabralea canjerana</i> (canjerana)	<i>Hancornia speciosa</i> (mangaba)	<i>Physocalymma scaberrimum</i> (cega-machado)	<i>Vochysia rufa</i> (pau-doce)
<i>Calea gardneriana</i> (margaridinha)	<i>Handroanthus chrysotrichus</i> (ipê-dourado)	<i>Piptadenia gonoacantha</i> (pau-jacaré)	<i>Vochysia tucanorum</i> (gomeira)
<i>Calliandra dysantha</i> (caliandra)	<i>Handroanthus heptaphyllus</i> (ipê-rosa)	<i>Platymiscium floribundum</i> (jacarandá-do-litoral)	<i>Xylopia emarginata</i> (pindaíba-preta)
<i>Callisthene fasciculata</i> (carvão-branco)	<i>Handroanthus ochraceus</i> (ipê-do-cerrado)	<i>Platypodium elegans</i> (canzileiro)	<i>Xylopia sericea</i> (pindaíba-vermelha)
<i>Callisthene major</i> (itapiúna)	<i>Handroanthus serratifolius</i> (ipê-amarelo)	<i>Protium ovatum</i> (almécega)	<i>Zanthoxylum riedelianum</i> (maminha-de-porca)
<i>Cariniana rubra</i> (jequitibá-vermelho)	<i>Helicteres sacarolha</i> (sacarolha)	<i>Pseudobombax longiflorum</i> (embiruçu-do-mato)	<i>Zeyheria montana</i> (bolsa-de-pastor)
<i>Casearia rupestris</i> (guaçantuba-grande)	<i>Heteropterys pteropetala</i> (murici-macho)	<i>Pseudobombax tomentosum</i> (embiruçu-peludo)	<i>Zeyheria tuberculosa</i> (pau-jangada)
<i>Casearia sylvestris</i> (caferane)	<i>Hirtella glandulosa</i> (coco-de-bode)	<i>Pterodon emarginatus</i> (sucupira-branca-da-flor-roxa)	
<i>Cassia ferruginea</i> (cássia)	<i>Hirtella gracilipes</i> (bosta-de-cabra)	<i>Pterodon pubescens</i> (sucupira-branca-da-flor-rosa)	
<i>Cecropia pachystachya</i> (imbaúba-cinzenta)	<i>Hymenaea courbaril</i> (jatobá-da-mata)	<i>Pterogyne nitens</i> (pau-amendoim)	

Lista de espécies arbóreas e arbustivo-herbáceas para restauração ecológica no bioma Cerrado com frutos maduros e sementes em OUTUBRO

<i>Achyrocline satureioides</i> (macela)	<i>Cordia glabrata</i> (peteribi)	<i>Hypogynium virgatum</i> (capim-virgato)	<i>Pseudobombax longiflorum</i> (embiruçu-do-mato)
<i>Acrocomia aculeata</i> (macaúba)	<i>Cordia sellowiana</i> (juruté)	<i>Inga cylindrica</i> (ingá-feijão)	<i>Pseudobombax tomentosum</i> (embiruçu-peludo)
<i>Albizia niopoides</i> (farinha-seca)	<i>Cordia trichotoma</i> (freijó)	<i>Jacaranda brasiliana</i> (jacarandá)	<i>Qualea dichotoma</i> (pau-terra-da-mata)
<i>Alchornea glandulosa</i> (tapiá)	<i>Curatella americana</i> (lixreira)	<i>Jacaranda caroba</i> (jacarandá)	<i>Qualea parviflora</i> (pau-terrinha)
<i>Alchornea triplinervia</i> (tanheiro)	<i>Cybistax antisyphilitica</i> (ipê-verde)	<i>Jacaranda cuspidifolia</i> (jacarandá)	<i>Roupala montana</i> (carne-de-vaca)
<i>Amburana cearensis</i> (ambaurana)	<i>Dalbergia miscolobium</i> (jacarandá-do-cerrado)	<i>Kielmeyera coriacea</i> (pau-santo)	<i>Rourea induta</i> (botica-inteira)
<i>Anacardium humile</i> (cajuzinho-do-cerrado)	<i>Davilla elliptica</i> (lixeirinha)	<i>Lamanonia brasiliensis</i> (cangalheiro)	<i>Schefflera morototoni</i> (morototó)
<i>Anacardium occidentale</i> (cajueiro)	<i>Dilodendron bipinnatum</i> (maria-pobre)	<i>Loudetiopsis chrysothrix</i> (capim-brinco)	<i>Schinopsis brasiliensis</i> (quebracho-colorado)
<i>Anadenanthera colubrina</i> (angico-branco)	<i>Dipteryx alata</i> (baru)	<i>Luehea candicans</i> (açoita-cavalo)	<i>Schizachyrium microstachyum</i> (capim-marrom)
<i>Anadenanthera peregrina</i> (angico-preto)	<i>Echinolaena inflexa</i> (capim-flexinha)	<i>Luehea paniculata</i> (açoita-cavalo)	<i>Senna multijuga</i> (aleluia-amarela)
<i>Andropogon bicornis</i> (capim-rabo-de-cavalo)	<i>Enterolobium contortisiliquum</i> (tamboril)	<i>Magnolia ovata</i> (magnólia-do-brejo)	<i>Simarouba amara</i> (marupá)
<i>Apeiba tibourbou</i> (pente-de-macaco)	<i>Eragrostis rufescens</i> (capim-orvalho)	<i>Magonia pubescens</i> (tingui)	<i>Solanum lycocarpum</i> (lobeira)
<i>Aristida recurvata</i> (capim-recurvado)	<i>Eremanthus erythropappus</i> (candeia)	<i>Maprounea guianensis</i> (cascudinho)	<i>Strychnos pseudoquina</i> (quina-do-cerrado)
<i>Aspidosperma macrocarpon</i> (peroba-mico)	<i>Eriotheca gracilipes</i> (paineira)	<i>Marcetia taxifolia</i> (marcetia)	<i>Stylosanthes capitata</i> (estilosantes)
<i>Aspidosperma parvifolium</i> (guatambu-branco)	<i>Eriotheca pubescens</i> (paineira-do-cerrado)	<i>Mauritia flexuosa</i> (buriti)	<i>Styrax ferrugineus</i> (laranjinha-do-campo)
<i>Aspidosperma polyneuron</i> (guatambu-amargoso)	<i>Erythrina cristagalli</i> (suinã)	<i>Miconia albicans</i> (pixirica)	<i>Syagrus flexuosa</i> (coquinho-babão)
<i>Aspidosperma subincanum</i> (guatambu-vermelho)	<i>Erythrina falcata</i> (eritrina-crista-de-galo)	<i>Miconia chamissois</i> (pixirica)	<i>Syagrus oleracea</i> (gueroba)
<i>Aspidosperma tomentosum</i> (peroba-do-cerrado)	<i>Erythrina speciosa</i> (corticeira-da-serra)	<i>Mouriri pusa</i> (puçá)	<i>Syagrus romanzoffiana</i> (jerivá)
<i>Astronium fraxinifolium</i> (jequirá)	<i>Erythrina verna</i> (canivete)	<i>Myracrodruon urundeuva</i> (aroeira)	<i>Syngonanthus nitens</i> (capim-dourado)
<i>Attalea phalerata</i> (babaçu)	<i>Eugenia dysenterica</i> (cagaita)	<i>Myrcia tomentosa</i> (araçazinho)	<i>Tabebuia aurea</i> (ipê-caraíba)
<i>Attalea speciosa</i> (babaçu)	<i>Eugenia florida</i> (guamirim)	<i>Myroxylon peruiferum</i> (óleo-de-bálsamo)	<i>Tabebuia roseoalba</i> (ipê-branco)
<i>Axonopus siccus</i> (grama-sicosa)	<i>Euterpe edulis</i> (açai-do-cerrado)	<i>Myrsine umbellata</i> (capororoca)	<i>Tachigali subvelutina</i> (carvoeiro)
<i>Bidens gardneri</i> (picão-vermelho)	<i>Gallesia integrifolia</i> (pau-d'alho)	<i>Ocotea spixiana</i> (canela)	<i>Tapura amazonica</i> (manguito)
<i>Bowdichia virgilioides</i> (sucupira-preta)	<i>Garcinia brasiliensis</i> (bacuri)	<i>Ormosia arborea</i> (coronheira)	<i>Tococa guianensis</i> (tococa-da-guiana)
<i>Brosimum gaudichaudii</i> (mama-cadela)	<i>Guapira noxia</i> (caparrosa)	<i>Ormosia fastigiata</i> (tento)	<i>Trembleya parviflora</i> (trembleia)
<i>Buchenavia tomentosa</i> (pau-pilão)	<i>Guarea guidonia</i> (peloteira)	<i>Parkia platycephala</i> (fava-de-bolota)	<i>Triplaris gardneriana</i> (novateiro-preto)
<i>Butia leiospatha</i> (coquinho-azedo)	<i>Guazuma ulmifolia</i> (mutamba)	<i>Paspalum convexum</i> (capim-convexo)	<i>Vachellia farnesiana</i> (acácia)
<i>Byrsonima intermedia</i> (murici-pequeno)	<i>Hancornia speciosa</i> (mangaba)	<i>Paspalum reduncum</i> (capim-reduco)	<i>Vellozia squamata</i> (canela-de-ema)
<i>Cabralea canjerana</i> (canjerana)	<i>Handroanthus chrysotrichus</i> (ipê-dourado)	<i>Passiflora cincinnata</i> (maracujá-do-cerrado)	<i>Virola sebifera</i> (bicuiba)
<i>Calea gardneriana</i> (margaridinha)	<i>Handroanthus heptaphyllus</i> (ipê-rosa)	<i>Passiflora setacea</i> (maracujá-sururuca)	<i>Vochysia elliptica</i> (pau-doce)
<i>Calliandra dysantha</i> (caliandra)	<i>Handroanthus impetiginosus</i> (ipê-roxo-de-bolo)	<i>Peltogyne confertiflora</i> (guarubu-roxo)	<i>Vochysia rufa</i> (pau-doce)
<i>Cariniana rubra</i> (jequitibá-vermelho)	<i>Handroanthus ochraceus</i> (ipê-do-cerrado)	<i>Pera glabrata</i> (tamanqueira)	<i>Vochysia tucanorum</i> (gomeira)
<i>Casearia rupestris</i> (guaçantuba-grande)	<i>Handroanthus serratifolius</i> (ipê-amarelo)	<i>Physocalymma scaberrimum</i> (cega-machado)	<i>Xylopia emarginata</i> (pindaíba-preta)
<i>Casearia sylvestris</i> (caferana)	<i>Hirtella glandulosa</i> (coco-de-bode)	<i>Platymiscium floribundum</i> (jacarandá-do-litoral)	<i>Xylopia sericea</i> (pindaíba-vermelha)
<i>Cassia ferruginea</i> (cássia)	<i>Hirtella gracilipes</i> (bosta-de-cabra)	<i>Platypodium elegans</i> (canzileiro)	<i>Zanthoxylum riedelianum</i> (maminha-de-porca)
<i>Centrolobium tomentosum</i> (araribá)	<i>Hymenaea courbaril</i> (jatobá-da-mata)	<i>Protium heptaphyllum</i> (breu)	
<i>Clusia criuva</i> (gameleira)	<i>Hymenaea martiana</i> (jatobá)	<i>Protium ovatum</i> (almécega)	
<i>Copaifera langsdorffii</i> (copaíba-vermelha)	<i>Hymenaea stigonocarpa</i> (jatobá-do-cerrado)	<i>Protium spruceanum</i> (almecegueira-do-brejo)	

Lista de espécies arbóreas e arbustivo-herbáceas para restauração ecológica no bioma Cerrado com frutos maduros e sementes em NOVEMBRO

<i>Acrocomia aculeata</i> (macaúba)	<i>Dipteryx alata</i> (baru)	<i>Jacaranda brasiliana</i> (jacarandá)	<i>Pseudobombax longiflorum</i> (embiruçu-do-mato)
<i>Agonandra brasiliensis</i> (cerveja-de-pobre)	<i>Duguetia furfuracea</i> (araticum-do-campo)	<i>Jacaranda caroba</i> (jacarandá)	<i>Pseudobombax tomentosum</i> (embiruçu-peludo)
<i>Alchornea glandulosa</i> (tapiá)	<i>Echinolaena inflexa</i> (capim-flexinha)	<i>Jacaranda cuspidifolia</i> (jacarandá)	<i>Qualea dichotoma</i> (pau-terra-da-mata)
<i>Alchornea triplinervia</i> (tanheiro)	<i>Emmotum nitens</i> (pau-sobre)	<i>Kielmeyera coriacea</i> (pau-santo)	<i>Qualea parviflora</i> (pau-terrinha)
<i>Anacardium humile</i> (cajuzinho-do-cerrado)	<i>Enterolobium contortisiliquum</i> (tamboril)	<i>Lamanonia brasiliensis</i> (cangalheiro)	<i>Roupala montana</i> (carne-de-vaca)
<i>Anacardium occidentale</i> (cajeiro)	<i>Eragrostis rufescens</i> (capim-orvalho)	<i>Loudetiopsis chrysothrix</i> (capim-brinco)	<i>Rourea induta</i> (botica-inteira)
<i>Anadenanthera colubrina</i> (angico-branco)	<i>Eremanthus erythropappus</i> (candeia)	<i>Luehea candicans</i> (açoita-cavalo)	<i>Schefflera morototoni</i> (morototó)
<i>Anadenanthera peregrina</i> (angico-preto)	<i>Eriotheca pubescens</i> (paineira-do-cerrado)	<i>Luehea paniculata</i> (açoita-cavalo)	<i>Schinopsis brasiliensis</i> (quebracho-colorado)
<i>Apeiba tibourbou</i> (pente-de-macaco)	<i>Erythrina cristagalli</i> (suinã)	<i>Magnolia ovata</i> (magnólia-do-brejo)	<i>Schizachyrium microstachyum</i> (capim-marrom)
<i>Aspidosperma parvifolium</i> (guatambu-branco)	<i>Erythrina falcata</i> (eritrina-crista-de-galo)	<i>Magonia pubescens</i> (tingui)	<i>Senna multijuga</i> (aleluia-amarela)
<i>Aspidosperma subincanum</i> (guatambu-vermelho)	<i>Erythrina speciosa</i> (corticeira-da-serra)	<i>Maprounea guianensis</i> (cascudinho)	<i>Simarouba amara</i> (marupá)
<i>Attalea phalerata</i> (babaçu)	<i>Erythrina verna</i> (canivete)	<i>Marcetia taxifolia</i> (marcetia)	<i>Solanum lycocarpum</i> (lobeira)
<i>Attalea speciosa</i> (babaçu)	<i>Erythroxyllum daphnites</i> (muxiba)	<i>Mauritia flexuosa</i> (buriti)	<i>Strychnos pseudoquina</i> (quina-do-cerrado)
<i>Axonopus siccus</i> (grama-sicosa)	<i>Eugenia dysenterica</i> (cagaíta)	<i>Miconia albicans</i> (pixirica)	<i>Stylosanthes capitata</i> (estilosantes)
<i>Baccharis humilis</i> (alecrim-do-campo)	<i>Eugenia florida</i> (guamirim)	<i>Miconia chamissois</i> (pixirica)	<i>Styrax ferrugineus</i> (laranjinha-do-campo)
<i>Bauhinia rufa</i> (pata-de-vaca)	<i>Eugenia pyriformis</i> (uvaia)	<i>Mouriri pusa</i> (puçá)	<i>Syagrus flexuosa</i> (coquinho-babão)
<i>Bidens gardneri</i> (picão-vermelho)	<i>Euterpe edulis</i> (açai-do-cerrado)	<i>Myracrodruon urundeuva</i> (aroeira)	<i>Syagrus oleracea</i> (gueroba)
<i>Brodichia virgilioides</i> (sucupira-preta)	<i>Garcinia brasiliensis</i> (bacuri)	<i>Myrcia tomentosa</i> (araçazinho)	<i>Syagrus romanzoffiana</i> (jerivá)
<i>Brosimum gaudichaudii</i> (mama-cadela)	<i>Guapira noxia</i> (caparrosa)	<i>Myroxylon peruiferum</i> (óleo-de-bálsamo)	<i>Syngonanthus nitens</i> (capim-dourado)
<i>Butia leiospatha</i> (coquinho-azedo)	<i>Guarea guidonia</i> (peloteira)	<i>Myrsine umbellata</i> (capororoca)	<i>Tabebuia aurea</i> (ipê-caraíba)
<i>Byrsonima intermedia</i> (murici-pequeno)	<i>Guazuma ulmifolia</i> (mutamba)	<i>Ocotea spixiana</i> (canela)	<i>Tabebuia roseoalba</i> (ipê-branco)
<i>Cabralea canjerana</i> (canjerana)	<i>Hancornia speciosa</i> (mangaba)	<i>Ormosia arborea</i> (coronheira)	<i>Tachigali subvelutina</i> (carvoeiro)
<i>Calea gardneriana</i> (margaridinha)	<i>Handroanthus chrysotrichus</i> (ipê-dourado)	<i>Ormosia fastigiata</i> (tento)	<i>Tapura amazonica</i> (manguito)
<i>Campomanesia velutina</i> (gabiroba)	<i>Handroanthus heptaphyllus</i> (ipê-rosa)	<i>Parkia platycephala</i> (fava-de-bolota)	<i>Tococa guianensis</i> (tococa-da-guiana)
<i>Campomanesia xanthocarpa</i> (gabiroba)	<i>Handroanthus impetiginosus</i> (ipê-roxo-de-bolo)	<i>Paspalum convexum</i> (capim-convexo)	<i>Trembleya parviflora</i> (trembleia)
<i>Caryocar coriaceum</i> (pequi-branco)	<i>Handroanthus ochraceus</i> (ipê-do-cerrado)	<i>Paspalum reduncum</i> (capim-reduco)	<i>Triplaris gardneriana</i> (novateiro-preto)
<i>Casearia sylvestris</i> (caferane)	<i>Handroanthus serratifolius</i> (ipê-amarelo)	<i>Passiflora cincinnata</i> (maracujá-do-cerrado)	<i>Vachellia farnesiana</i> (acácia)
<i>Cassia ferruginea</i> (cássia)	<i>Hypogynium virgatum</i> (capim-virgato)	<i>Passiflora setacea</i> (maracujá-sururuca)	<i>Vellozia squamata</i> (canela-de-ema)
<i>Cecropia glaziovii</i> (imbaúba-vermelha)	<i>Inga cylindrica</i> (ingá-feijão)	<i>Peltogyne confertiflora</i> (guarubu-roxo)	<i>Virola sebifera</i> (bicuiba)
<i>Chamaecrista flexuosa</i> (chama-cristo)	<i>Inga sessilis</i> (ingá-macaco)	<i>Pera glabrata</i> (tamanqueira)	<i>Vochysia elliptica</i> (pau-doce)
<i>Cheilochlinium cognatum</i> (bacupari-da-mata)	<i>Jacaranda brasiliana</i> (jacarandá)	<i>Physocalymma scaberrimum</i> (cega-machado)	<i>Vochysia rufa</i> (pau-doce)
<i>Cordia trichotoma</i> (freijó)	<i>Jacaranda cuspidifolia</i> (jacarandá)	<i>Platymiscium floribundum</i> (jacarandá-do-litoral)	<i>Vochysia tucanorum</i> (gomeira)
<i>Cordia sessilis</i> (marmelada-de-cachorro)	<i>Kielmeyera coriacea</i> (pau-santo)	<i>Platypodium elegans</i> (canzileiro)	<i>Xylopia emarginata</i> (pindaíba-preta)
<i>Curatella americana</i> (lixreira)	<i>Hymenaea stigonocarpa</i> (jatobá-do-cerrado)	<i>Protium heptaphyllum</i> (breu)	<i>Xylopia sericea</i> (pindaíba-vermelha)
<i>Davilla elliptica</i> (lixeirinha)	<i>Hypogynium virgatum</i> (capim-virgato)	<i>Protium ovatum</i> (almécega)	<i>Zanthoxylum riedelianum</i> (maminha-de-porca)
<i>Dilodendron bipinnatum</i> (maria-pobre)	<i>Inga cylindrica</i> (ingá-feijão)	<i>Protium spruceanum</i> (almecegueira-do-brejo)	

Lista de espécies arbóreas e arbustivo-herbáceas para restauração ecológica no bioma Cerrado com frutos maduros e sementes em DEZEMBRO

<i>Acrocomia aculeata</i> (macaúba)	<i>Chamaecrista flexuosa</i> (chama-cristo)	<i>Mauritia flexuosa</i> (buriti)	<i>Protium heptaphyllum</i> (breu)
<i>Agonandra brasiliensis</i> (cerveja-de-pobre)	<i>Cheilochlinium cognatum</i> (bacupari-da-mata)	<i>Mesosetum loliiforme</i> (capim-canivete)	<i>Protium ovatum</i> (almécega)
<i>Alchornea glandulosa</i> (tapiá)	<i>Cordia trichotoma</i> (freijó)	<i>Miconia albicans</i> (pixirica)	<i>Protium spruceanum</i> (almecegueira-do-brejo)
<i>Alchornea triplinervia</i> (tanheiro)	<i>Cordia sessilis</i> (marmelada-de-cachorro)	<i>Miconia burchellii</i> (pixirica)	<i>Qualea dichotoma</i> (pau-terra-da-mata)
<i>Alibertia edulis</i> (marmelada-de-cavalo)	<i>Curatella americana</i> (lixreira)	<i>Miconia ferruginata</i> (pixirica)	<i>Riencourtia oblongifolia</i> (margaridinha-branca)
<i>Anacardium occidentale</i> (cajuero)	<i>Diospyros hispida</i> (caquizeiro-do-cerrado)	<i>Mouriri pusa</i> (puçá)	<i>Roupala montana</i> (carne-de-vaca)
<i>Aspidosperma subincanum</i> (guatambu-vermelho)	<i>Diospyros sericea</i> (caqui-da-mata)	<i>Myrcia splendens</i> (araçazinho)	<i>Rourea induta</i> (botica-inteira)
<i>Attalea phalerata</i> (babaçu)	<i>Duguetia furfuracea</i> (araticum-do-campo)	<i>Myrcia tomentosa</i> (araçazinho)	<i>Salacia crassifolia</i> (bacupari-do-cerrado)
<i>Attalea speciosa</i> (babaçu)	<i>Echinolaena inflexa</i> (capim-flexinha)	<i>Myroxylon peruiferum</i> (óleo-de-bálsamo)	<i>Salacia elliptica</i> (bacuri-da-mata)
<i>Axonopus capillaris</i> (grama-capilosa)	<i>Emmotum nitens</i> (pau-sobre)	<i>Myrsine guianensis</i> (capororoca)	<i>Schizachyrium microstachyum</i> (capim-marrom)
<i>Axonopus siccus</i> (grama-sicosa)	<i>Eragrostis rufescens</i> (capim-orvalho)	<i>Ocotea odorifera</i> (canela-sassafrás)	<i>Simarouba amara</i> (marupá)
<i>Baccharis humilis</i> (alecrim-do-campo)	<i>Erythrina cristagalli</i> (suinã)	<i>Ocotea spixiana</i> (canela)	<i>Solanum lycocarpum</i> (lobeira)
<i>Bauhinia rufa</i> (pata-de-vaca)	<i>Erythrina verna</i> (canivete)	<i>Ormosia arborea</i> (coronheira)	<i>Spondias tuberosa</i> (umbú)
<i>Bidens gardneri</i> (picão-vermelho)	<i>Erythroxyllum daphnites</i> (muxiba)	<i>Ouratea castaneifolia</i> (farinha-seca)	<i>Styrax ferrugineus</i> (laranjinha-do-campo)
<i>Blepharocalyx salicifolius</i> (maria-preta)	<i>Eugenia klotzschiana</i> (pera-do-cerrado)	<i>Ouratea hexasperma</i> (vassoura-de-bruxa)	<i>Syagrus romanzoffiana</i> (jerivá)
<i>Bowdichia virgilioides</i> (sucupira-preta)	<i>Eugenia pyriformis</i> (uvaia)	<i>Ouratea spectabilis</i> (folha-de-serra)	<i>Tapirira guianensis</i> (fruta-de-pombo)
<i>Brosimum gaudichaudii</i> (mama-cadela)	<i>Euterpe edulis</i> (açai-do-cerrado)	<i>Paspalum convexum</i> (capim-convexo)	<i>Tapirira obtusa</i> (fruta-de-pombo)
<i>Butia leiostachya</i> (coquinho-azedo)	<i>Garcinia brasiliensis</i> (bacuri)	<i>Paspalum gardnerianum</i> (capim-gardineiro)	<i>Terminalia fagifolia</i> (mussambé)
<i>Byrsonima intermedia</i> (murici-pequeno)	<i>Guarea guidonia</i> (peloteira)	<i>Paspalum reduncum</i> (capim-reduco)	<i>Tibouchina candolleana</i> (quaresmeira-da-serra)
<i>Byrsonima verbascifolia</i> (murici-de-tabuleiro)	<i>Handroanthus serratifolius</i> (ipê-amarelo)	<i>Passiflora cincinnata</i> (maracujá-do-cerrado)	<i>Triplaris americana</i> (pau-formiga)
<i>Calea gardneriana</i> (margaridinha)	<i>Hypogynium virgatum</i> (capim-virgato)	<i>Passiflora setacea</i> (maracujá-sururuca)	<i>Tristachya leiostachya</i> (aveia-do-cerrado)
<i>Campomanesia adamantium</i> (gabiroba)	<i>Inga laurina</i> (ingá-de-quatro-folhas)	<i>Pera glabrata</i> (tamanqueira)	<i>Vachellia farnesiana</i> (acácia)
<i>Campomanesia velutina</i> (gabiroba)	<i>Inga sessilis</i> (ingá-macaco)	<i>Piper arboreum</i> (pimenta-de-macaco)	<i>Vatairea macrocarpa</i> (amargosa)
<i>Campomanesia xanthocarpa</i> (gabiroba)	<i>Inga vera</i> (ingá)	<i>Plathymenia reticulata</i> (vinhático-do-cerrado)	<i>Vitex polygama</i> (tarumã-do-cerrado)
<i>Caryocar brasiliense</i> (pequizeiro)	<i>Lithrea molleoides</i> (aroeira-branca)	<i>Platymiscium floribundum</i> (jacarandá-do-litoral)	<i>Vochysia elliptica</i> (pau-doce)
<i>Caryocar coriaceum</i> (pequi-branco)	<i>Mabea fistulifera</i> (canudeiro)	<i>Pouteria ramiflora</i> (currióla)	<i>Vochysia tucanorum</i> (gomeira)
<i>Cecropia glaziovii</i> (imbaúba-vermelha)	<i>Maclura tinctoria</i> (amoreira)	<i>Pouteria torta</i> (currióla)	<i>Xyris longiscapa</i> (sempre-viva)

Referência

Ribeiro J. F.; Kuhlmann M.; Ogata R. S.; Santos D. S.; Souza R.M.; Oliveira M.C.; Andrade G.A.; Silva Junior M.C.; Durigan G.; Walter B.M.T.; Sampaio A.B. Guia para coleta mensal de frutos e sementes de espécies sugeridas para recuperação de ambientes florestais, savânicos e campestres do bioma Cerrado da Região Centro-Oeste do Brasil. (No prelo).

Ribeiro, J.F. & Walter, B.M.T. 2008. As principais fitofisionomias do Bioma Cerrado. In: Sano, S.M.; Almeida, S.P. de & Ribeiro, J.F. (Org.). Cerrado: Ecologia e Flora. Brasília-DF: Embrapa Informação Tecnológica, v. 1, p. 151-212.

Colaboradores:

Alexandre Bonesso Sampaio	Instituto Chico Mendes de Conservação da Biodiversidade (ICMBio)
Déborah da Silva Santos	Universidade de Brasília (UnB)
Geovane Alves de Andrade	Embrapa Cerrados
José Felipe Ribeiro	Embrapa Cerrados
Maria Cristina de Oliveira	Universidade de Brasília (UnB)
Marcelo Kuhlmann Peres	Deutsche Gesellschaft für Internationale Zusammenarbeit (GIZ) GmbH
Manoel Cláudio da Silva Júnior	Universidade de Brasília (UnB)
Ravana Marques Souza	Universidade de Brasília (UnB)
Roberto Shojirou Ogata	Viveiro Cerrado Vivo

Fotos:

Marcelo Kuhlmann	Deutsche Gesellschaft für Internationale Zusammenarbeit (GIZ) GmbH
------------------	--

Projeto Gráfico:

Fabiano Bastos	Embrapa Cerrados
----------------	------------------

FITOFISIONOMIAS DO BIOMA CERRADO

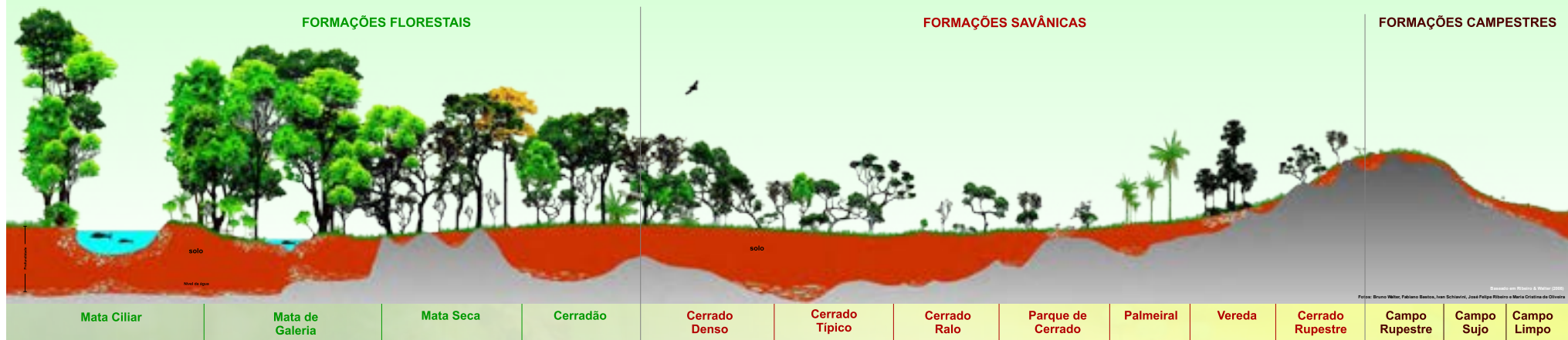

CERRADO, PATRIMÔNIO NACIONAL

Apoio:



MINISTÉRIO DA
AGRICULTURA, PECUÁRIA
E ABASTECIMENTO

MINISTÉRIO DO
MEIO AMBIENTE

